روزنامه
امید روز

روزنامه سراسری
اقتصادی اجتماعی
شنبه ۱۴۰۴/۰۴/۲۱
۱۰۰۰۰ تومان
شماره : ۲۲۰۳
EIDEHROOZ.COM

آنی یاب
www.aniyab.ir
مرکز گمشده و پیدا شده کشور
۰۲۱-۶۲۸۰۱

۲
بسته حمایتی دولت از صنایع قابلیت تمدید دارد

۲
ابتکار بهبود اعتماد در بورس

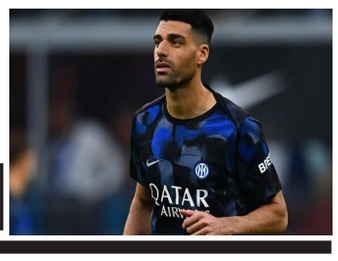

۷
پشیمانی اینتری‌ها از خرید طارمی

۸
نفت یارای افزایش قیمت نیافت

نه جهش، نه تولید، نه مسکن!

سید مهدی قیصری –بازار مسکن در یک سال نخست دولت چهاردهم با وجود تصویب قانون جهش تولید مسکن، همچنان با رکود شدید، توقف پروژه‌ها و مشکلات تامین مالی متقاضیان مواجه است.

بازار مسکن با گذشت یک‌سال از آغاز به کار دولت چهاردهم همچنان یکی از پرچالش‌ترین بخش‌های اقتصادی کشور باقی مانده است. این بخش که به‌طور مستقیم با معیشت و امنیت روانی میلیون‌ها خانوار ایرانی گره خورده، طی این مدت نه‌تنها از بحران مزمن خود عبور نکرد بلکه با تعمیق رکود تورمی نیز دست به گریبان شد. درحالی‌که مردم، به‌ویژه اقشار متوسط و ضعیف جامعه، با امید به بهبود وضعیت بازار و خانه‌دار شدن، آغاز دوره جدید دولت را دنبال می‌کردند، روند تحولات و تصمیمات اجرایی نشان داد که نه‌تنها تحولی رخ نداد بلکه برخی سیاست‌های ناکارآمد دولت‌های پیشین نیز به همان شکل ادامه یافت.

تصویب قانون «جهش تولید مسکن» در اردیبهشت‌ماه ۱۴۰۰ را باید یکی از معدود اقدامات ساختاری و آینده‌نگرانه مجلس در حوزه مسکن دانست؛ قانونی که دولت‌ها را ملزم می‌کرد تا سالانه دست‌کم یک میلیون واحد مسکونی بسازند و تحویل دهند. فلسفه این قانون، درک عمیق از بحران کمبود مسکن، عقب‌ماندگی تاریخی در تولید، انباشت تقاضا و نیاز روزافزون جمعیت شهری به سرپناهی پایدار بود اما این قانون، باوجود الزامی بودن، در دولت چهاردهم عملا با نوعی بی‌تفاوتی یا بی‌برنامگی روبه‌رو شد. انتظار می‌رفت که دولت جدید، پیش از آغاز رسمی کار خود، برای چنین قانون مهم و الزام‌آوری، برنامه‌ریزی دقیق، بودجه‌ریزی قابل اتکا و ابزارهای اجرایی مشخصی تدارک ببیند. با این حال، شواهد نشان می‌دهد که نه‌تنها این آمادگی وجود نداشته بلکه در عمل نیز نشانی از اجرای عینی قانون دیده نمی‌شود.فرزانه صادق، وزیر راه‌وشهرسازی دولت چهاردهم در جلسه رای اعتماد مجلس و حتی در سخنان پس از تصدی وزارت، بر اجرای قانون جهش تولید مسکن تاکید داشت. او صراحتا گفته بود: «مگر می‌شود بگوییم دولت قانون را اجرا نخواهد کرد؟» اما آنچه در میدان عمل اتفاق افتاد، چیزی جز تعلل، فقدان برنامه عملیاتی و ادامه همان مسیر نیم‌بند گذشته نبود.از منظر آمارهای رسمی، عملکرد دولت چهاردهم طی سال نخست در نگاه اول حاوی برخی نشانه‌های مثبت است. بنابر اعلام نهادهای رسمی، از زمان آغاز به کار دولت جدید تا پایان اردیبهشت‌ماه۱۴۰۴، بیش از ۸۹هزار واحد جدید در قالب طرح نهضت ملی مسکن کلنگ‌زنی شده است؛ رقمی که رشد ۱۴/۲۴درصدی را نسبت‌به دوره مشابه نشان می‌دهد. اما اگر این عدد را در کنار هدف سالانه یک‌میلیون واحد بگذاریم، عمق فاصله با آنچه قانون خواسته و مردم انتظار دارند، آشکار می‌شود. به بیان دیگر، آمارهای به‌ظاهر مثبت نمی‌توانند بر واقعیت‌های ملموس بازار سرپوش بگذارند؛ واقعیت‌هایی که از رکود، توقف پروژه‌ها، ناتوانی متقاضیان در تامین آورده و کندی عملیات اجرایی حکایت می‌کنند. افزون‌بر این، همچنان دو گلوگاه اصلی طرح‌های حمایتی مسکن یعنی تامین تسهیلات بانکی و آورده نقدی متقاضیان، حل‌نشده باقی مانده‌اند. فشار مالی شدید بر خانوارها، ناکارآمدی در پرداخت وام‌ها، نبود ضمانت اجرایی برای تسهیلات و همچنین عدم تمایل بانک‌ها به همکاری موثر، باعث شده بخش بزرگی از پروژه‌ها یا اصلا آغاز نشوند یا در میانه راه متوقف بمانند. بسیاری از متقاضیان که امید داشتند دولت جدید گره از کار آنان بگشاید، حالا با بی‌پولی، پروژه‌های متوقف و سرنوشت نامعلوم روبه‌رو هستند.

اگر بخواهیم تنها یک شاخص گویا برای ارزیابی وضعیت بازار مسکن در دولت چهاردهم بیاوریم، تورم مسکن در تهران کفایت می‌کند. براساس گزارش بانک مرکزی در مردادماه۱۴۰۳، تورم نقطه‌به‌نقطه مسکن در تهران به ۱۶/۸درصد رسید. این رقم، با وجود کاهش جزئی نسبت‌به برخی دوره‌های قبل، همچنان بالا و هشداردهنده بود. این بدان معناست که در سایه تورم عمومی، کاهش ارزش پول ملی و نبود سیاست‌های حمایتی، قیمت مسکن در پایتخت همچنان دور از دسترس اکثریت شهروندان باقی مانده و چشم‌اندازی روشن برای کاهش آن دیده نمی‌شود.

روند تورمی در بازار مسکن تهران نه‌تنها به معنای رشد غیرمنطقی قیمت‌هاست بلکه بیانگر فقدان ابزارهای کنترلی، انفعال نهادهای متولی و غلبه سفته‌بازی بر سازندگی است. همچنین نشان می‌دهد که دولت چهاردهم، برخلاف ادعاهای خود، هنوز موفق نشده به تقاضای واقعی بازار پاسخ دهد یا اعتماد عمومی به سیاست‌های مسکن را بازسازی کند.

آنچه بحران مسکن در ایران را پیچیده‌تر می‌کند، تنها مساله کمبود واحد یا گرانی زمین نیست. مسکن در ایران گرفتار یک ساختار فرسوده، سیاستگذاری متناقض و نهادهای ناکارآمد است. دهه‌هاست که این بخش از اقتصاد، با معضلاتی همچون نبود تعادل و تناسب میان عرضه و تقاضا، رکود ساخت‌وساز، سوداگرای ملک، ضعف سامانه‌های اطلاعاتی و ناتوانی در جذب سرمایه خصوصی دست به گریبان است. متاسفانه دولت چهاردهم نیز با وجود شعارهای امیدبخش، نتوانسته در این ساختار فشل تغییری ایجاد کند یا حتی اراده جدی برای اصلاح آن نشان دهد. از سوی دیگر، اجرای طرح‌هایی مانند مسکن مهر یا نهضت ملی، بدون بازنگری در شیوه اجرا، کارآمدی نظام بانکی، بهره‌مندی از فناوری‌های نو و مشارکت بخش‌خصوصی، تنها به تکرار تجربه‌های شکست‌خورده گذشته می‌انجامد. به‌عبارتی، دولت چهاردهم وارث مشکلات دولت‌های پیشین شد اما راهکار جدیدی عرضه نکرد.

در گزارش عملکرد ۹ماهه وزارت راه‌وشهرسازی، به شاخص‌هایی چون افزایش تعداد قراردادهای مشارکت مدنی، رشد صدور پروانه‌های ساختمانی و پیشرفت فیزیکی برخی پروژه‌ها اشاره شده است. با اینکه این موارد می‌توانند نشانه‌هایی از تحرک نسبی باشند اما بیشتر، مربوط به برنامه‌های قبلا کلیدخورده یا انتقال‌یافته از دولت قبل هستند. به‌عبارتی، این دستاوردها بیشتر نشانه «اداره روزمره» بخش مسکن هستند تا یک حرکت جهشی یا تحولی!

در واقع، آنچه در دولت چهاردهم دیده می‌شود، ادامه همان روند کند و جزیره‌ای گذشته است که با وجود صرف بودجه و نیروی انسانی، نتوانسته افق تازه‌ای در بخش مسکن بگشاید. حتی در برخورد رسانه‌ای با مساله مسکن نیز، دولت بیشتر به آمارسازی، فرافکنی یا ارجاع مشکلات به دولت قبل بسنده و از پاسخگویی شفاف و واقع‌گرایانه پرهیز کرده است.

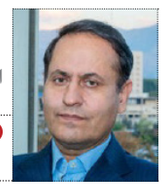

اقتصاد جنگی و الزامات حمایتی

عباس آرگون
کارشناس

در شرایط کنونی که کشور با بحران‌های متعدد اقتصادی، اجتماعی و بین‌المللی روبه‌رو است، بیش از هر زمان دیگری نیازمند رویکرد تعاملی و هم‌افزایی میان دولت و بخش خصوصی هستیم. برای عبور از این مقطع حساس، نه‌تنها دولت باید از ظرفیت‌های بخش خصوصی بهره بگیرد، بلکه بخش خصوصی نیز باید در کنار دولت قرار گیرد و نقش فعال‌تری در حل مسائل ایفا کند.

یکی از موضوعات مهم در شرایط فعلی را باید شیوه حمایت دولت از بخش‌های اقتصادی دانست. حمایت‌ها نباید صرفاً محدود به بخش تولید باشد و اگر قرار است امتیازاتی در حوزه‌هایی مانند مالیات، بیمه، تسهیلات یا مشوق‌های دیگر ارائه شود، باید به‌صورت فراگیر و جامع طراحی شود تا تمامی ارکان اقتصاد از آن بهره‌مند شوند.

متأسفانه نگاه‌های حمایتی فعلی عمدتاً بر بخش تولید متمرکز است، درحالی‌که آسیب‌های اقتصادی تنها محدود به این بخش نیست. بخش خدمات، بازرگانی، تجارت و حتی نظام بانکی نیز تحت تأثیر مستقیم تحولات اخیر قرار گرفته‌اند و نکته حائز اهمیت اینکه، بیش از ۵۰ درصد اقتصاد کشور را بخش خدمات تشکیل می‌دهد و نمی‌توان آن را نادیده گرفت.

انتظار ما از دولت این است که در تدوین و اجرای سیاست‌های حمایتی، نگاه کلی‌نگر داشته باشد و همه اجزای اقتصاد، به‌ویژه بخش خدمات و بازرگانی را نیز در نظر بگیرد. تنها با این رویکرد است که می‌توان به حل مشکلات و گذر از بحران‌های موجود امیدوار بود.

برای مثال یکی از موضوعاتی که در ماه‌های گذشته بحث درباره آن وجود داشت و هست، بحث دستمزد است. برای تعیین حداقل دستمزد باید شرایط تورمی لحاظ شود، البته در کنار این موضوع باید توان بنگاه‌ها در پرداخت هم در نظر گرفته شود و درمجموع بحث پیچیده‌ای است، چراکه در شرایط تورمی هم کارگر و کارمند و هم بنگاه‌ها ازنظر تأمین مالی و حاشیه سود تحت‌فشار قرار می‌گیرند. بنابراین باید در یک تعامل مؤثر بین کارفرما و کارگر به نرخ معقولی برسیم.

درمجموع در این شرایط باید روی کنترل تورم تأکید بیشتری شود که شاهد این نرخ فزاینده افزایش تورم نباشیم. اما در حال حاضر حتی اگر نرخ دستمزد سال آینده ۲۵ درصد هم برای سال بعد افزایش یابد، با توجه به تورم و افزایش نرخ ارز در ماه‌های اخیر پیش‌خور شده است.

در حال حاضر به دلیل پایین بودن نرخ دستمزد، خیلی از افراد حاضر نیستند در واحدهای تولید کار کنند و یکی از مشکلات بنگاه‌های تولیدی عدم امکان تأمین نیرو است. برای حل این مشکل تا حد امکان باید دستمزد متناسب با نرخ تورم تعدیل شود تا هم امکان جذب نیرو وجود داشته باشد و هم کارگران بتوانند امورات خود را در شخصی بگذرانند.

برنج مورد نیاز مردم تامین است

مجید حسنی مقدم ،درباره وضعیت تامین و تنظیم بازار برنج داخلی و خارجی افزود: طبق آمارها نیاز سالانه کشور به برنج حدود سه میلیون و ۲۰۰ هزار تا سه میلیون و ۳۰۰ هزار تن برآورد می شود که این برآورد بر اساس بررسی‌های میدانی و گزارش‌های مرکز آمار است. به طور معمول دو سوم این نیاز از تولید داخل و یک سوم از محل واردات تامین می شود.

سرپرست دفتر بازرگانی داخلی و تنظیم بازار معاونت توسعه بازرگانی وزارت جهاد کشاورزی اظهار داشت: بر اساس گزارش معاونت زراعت وزارت جهاد کشاورزی، تولید برنج امسال به دلیل تنش های آبی مقداری کاهش خواهد داشت و رقمی بین یک میلیون و ۶۰۰ تا یک میلیون و ۸۰۰ هزار تن پیش بینی شده است.وی تصریح‌کرد: بنابراین واردات یک میلیون و ۵۰۰ هزار تن برنج برای جبران کسری برنج مورد نیاز کشور ضروری است تا بازار به تعادل برسد.حسنی مقدم اضافه کرد: طبق آمار گمرک در دو ماهه ابتدای امسال ۲۸۲ هزار تن برنج وارد کشور شد که نسبت به مدت مشابه سال گذشته که ۱۷۵ هزار تن بود، رشد ۶۰ درصدی نشان می دهد.

سرپرست دفتر بازرگانی داخلی و تنظیم بازار معاونت توسعه بازرگانی وزارت جهاد کشاورزی خاطرنشان کرد: برآورد سال گذشته میزان تولید برنج داخلی ۲ میلیون و ۵۰۰ هزار تن بود و حدود یک میلیون و ۲۰۰ هزار تن واردات انجام گرفت؛ با این حساب، طبق پیش‌بینی ها بازار برنج در سال ۱۴۰۳ نباید با کمبود روبه‌رو می شد اما به دلایلی همچون رشد تورم سال گذشته، قیمت برنج داخلی و به تبع آن بر روی نرخ غیر رسمی برنج وارداتی اثر گذاشته است.

وی تصریح کرد: در صورتی که سیاست های ما در رابطه با نرخ ارز ترجیحی برای برنج تغییر نکرده بود و فکر نمی‌کنیم که سال گذشته مصرف برنج افزایش چشمگیری داشته است، اما در زنجیره تولید تا مصرف، حلقه‌های مختلفی وجود دارند که نیازمند رصد برنج ایرانی است.

حسنی‌مقدم اضافه کرد: برنج ایرانی ارقام و واریته های مختلفی دارد و با توجه به اقلیم مختلف، حتی در فاصله های کوتاه یک رقم برنج دارای کیفیت و قیمت متفاوت عرضه می شود.وی افزود: با این حال ستاد تنظیم بازار در اواخر سال گذشته سقف قیمت ۱۳۰ هزار تومان را برای برنج ایرانی اعلام کرد. این اقدام به مصرف‌کنندگان کمک کرد تا از قیمت تقریبی برنج مطلع شوند، بنابراین تعیین قیمت مصوب به عنوان یک شاخص در بازار این محصول بی‌تاثیر نیست.

هدف گذاری گروه فولاد مبارکه برای تحقق تولید فولاد سبز

سعید زرندی، مدیرعامل گروه فولاد مبارکه در آیین افتتاح فاز اول بزرگترین نیروگاه متمرکز خورشیدی کشور: ضمن قدردانی از حمایت‌ها و همراهی‌های وزیر صنعت، معدن و تجارت، به‌ویژه در ایام جنگ تحمیلی ۱۲ روزه و حمایت‌هایی که از صنعت داشتند و همچنین ضمن قدردانی از تمامی مسئولینی که صنعت را در شرایط فعلی همراهی و همیاری می‌کنند، پیش از اینکه به موضوع افتتاح پروژه امروز بپردازم شایسته است از پای کار بودن مدیران و کارکنان گروه فولاد مبارکه که در ایام تجاوز رژیم صهیونیستی همچنان در میدان تولید مجاهدانه فعالیت کردند، قدردانی کنم؛ مدیران و کارکنانی که تولید پایدار را حفظ کردند. در این ایام راهکارها و راهبردهای متفاوت و متعددی را تعریف و عملیاتی کردیم؛ اگرچه شرایط سختی بود اما تجارب بسیار ارزشمندی به دست آوردیم. فولاد مبارکه در همه حوزه‌ها به‌ویژه حوزه‌های محیط زیستی همواره شرکتی مسئولیت‌پذیر بوده و سرمایه‌گذاری‌های متعددی در این راستا انجام داده تا جایی که این شرکت از سنوات گذشته بیش از ۲.۳ میلیارد دلار در این حوزه سرمایه‌گذاری و تولید فولاد سبز با کمترین میزان کربن را هدف‌گذاری کرده است و امروز شاهد به بار نشستن یکی دیگر از دستاوردهای خوب گروه فولاد مبارکه هستیم.صنعت فولاد نیز همانند سایر صنایع کشور در سنوات گذشته با چالش‌های انرژی مواجه بوده است، به‌طوری که طی ۵ سال گذشته نرخ برق صنایع بیش از ۲۸ برابر افزایش‌یافته و در حوزه گاز نیز با افزایش ۲۰ برابری مواجه بوده‌ایم. در حال حاضر دیماند برق فولاد مبارکه حدود هزار و ۶۱۰ مگاوات است و این در حالی است که میزان دریافت برق فولاد مبارکه از شبکه برق سراسری به ۵۰ مگاوات تقلیل‌یافته است؛ شایان‌ذکر است، امروز ۸۵۰ مگاوات از برق مورد نیاز فولاد مبارکه به‌صورت خودتأمین و از محل سرمایه‌گذاری‌های این گروه در حوزه تولید انرژی در حال تأمین است.۴۰۰ مگاوات از این میزان انرژی از محل نیروگاه ۹۱۴ مگاواتی سیکل ترکیبی فولاد مبارکه تأمین می‌شود و تلاش خواهیم کرد، ۱۲۰ مگاوات دیگر را نیز تا پایان مهرماه از محل نیروگاه خورشیدی وارد مدار کنیم؛ برای فاز دوم نیز پست و خط انتقال ۴۰۰ کیلوولت آماده و همچنین ترانس‌های لازم ساخته شده و ترخیص پنل‌های ۱۲۰ مگاوات دوم نیز صورت پذیرفته است. در ادامه نیز در مسیری حرکت می‌کنیم که در زمان مقرر به بهره‌برداری ۶۰۰ مگاواتی از این نیروگاه دست یابیم.از شرکت مپنا و تمامی پیمانکاران و دست‌اندرکاران اجرای این نیروگاه خورشیدی فولاد مبارکه قدردانی می‌کنم؛ گروه فولاد مبارکه به‌طور واقعی در مسیری حرکت می‌کند که فشار بار خود را از شبکه برق سراسری کشور بردارد که البته در حال حاضر نیز این اتفاق افتاده، چراکه وقتی از ۱۶۱۰ مگاوات برق مورد نیاز فولاد مبارکه تنها ۵۰ مگاوات از شبکه سراسری برق می‌گیریم، بنابراین فولاد مبارکه تقریباً هیچ‌گونه فشار و باری بر شبکه سراسری برق کشور ندارد.از تمامی دست‌اندرکاران این پروژه به‌ویژه مدیران سابق و حال حاضر فولاد مبارکه و سایر شرکت‌های حاضر در پروژه و همچنین از تمامی مسئولین استانی و کشوری قدردانی می‌کنم.

آنی یاب
راه‌حل سریع و هوشمند برای پیداکردن گمشده‌ها

آنی سفر (ویژه کیف و چمدان)

برای ثبت سفارش محصول اسکن کنید!

سفری راحت و مطمئن
پیدا کردن کیف و چمدان گمشده
از طریق سامانه هوشمند آنی‌یاب

- پیداکردن آنی مالکین چمدان‌های جامانده
- مناسب برای مسافرین فرودگاه، قطار و ترمینال
- قابل عرضه در گیت‌های فروش بلیط و دفاتر آژانس‌های مسافرتی و یا ایستگاه‌ها آنی‌یاب مستقر در ترمینال‌ها
- ویژه آویز به چمدان و کیف‌ها، استفاده سریع و آسان، کیفیت و ماندگاری بالا
- امکان درج تبلیغ شرکت‌ها و آژانس‌های مسافرتی در پشت کارت آنی‌سفر
- دارای شارژ ویژه تخفیفات خدمات مسافرتی (هتل، بلیط، رستوران و...)

نوبت اول

شرکت گاز استان اصفهان

فراخوان آگهی مناقصه عمومی از طریق ارزیابی کیفی فشرده

شرکت گازاستان اصفهان ، درنظر دارد جهت موضوع زیر :

موضوع : مقاوم سازی ۱۲ عدد ایستگاه تقلیل فشار گاز TBS واقع در شهر اصفهان (مشتاق سوم، سروش مقابل مسجدالغفور، سروش جنب مسجدالغفور، ۲۴ متری دوم، هفتون خیابان فجر، آذربهرام ، مفتح، ابن سینا، ۲۴ متری خیابان شیرازی، فروغی، دروازه تهران جنب فضای سبز وآذر)

به شماره فراخوان (۲۰۰۴۰۹۱۱۳۸۰۰۰۰۰۵۹) را از طریق سامانه تدارکات الکترونیکی دولت به آدرس www.setadiran.ir از طریق ارزیابی کیفی فشرده برگزار نماید . کلیه مراحل برگزاری مناقصه از دریافت اسناد مناقصه تا ارائه اسناد ارزیابی کیفی و پیشنهاد مناقصه گران و بازگشایی پاکت ها از طریق درگاه سامانه تدارکات الکترونیکی دولت (ستاد) انجام خواهد شد .

تذکر: با توجه به ارزیابی کیفی فشرده (یکپارچه) در این مناقصه ، لازم است مناقصه گران نسبت به دریافت ، تکمیل ، مهر و امضاء الکترونیک و بارگذاری اسناد ارزیابی کیفی اقدام نمایند و همزمان مدارک لازم برای بارگذاری در پاکتهای الف ، ب و ج را نیز مطابق دعوتنامه صادره مهر و امضای الکترونیک نموده و حداکثر تا تاریخ مشخص شده در سامانه تدارکات الکترونیکی دولت بارگذاری نمایند .

- کد فراخوان پایگاه ملی مناقصات : ۵۳۱۹۵۵۶۶
- مهلت زمان دریافت اسناد از سایت : تا ساعت ۱۹:۰۰ مورخ ۱۴۰۴/۰۵/۰۵
- مهلت ارسال پاسخ استعلام ارزیابی کیفی و ارائه مدارک و پیشنهاد قیمت در سامانه ستاد : تا ساعت ۱۹:۰۰ مورخ ۱۴۰۴/۰۵/۱۹
- بازگشایی و ارجاع به کمیته فنی بازرگانی : ساعت ۰۸:۴۰ صبح ۱۴۰۴/۰۵/۲۰
- مبلغ برآورد مناقصه : ۱۵۹,۵۰۰,۰۰۰,۰۰۰ ریال
- مبلغ تضمین شرکت در فرآیند ارجاع کار : ۷,۹۷۵,۰۰۰,۰۰۰ ریال

- به منظور شرکت در این مناقصه ، داشتن رتبه معتبر حداقل ۵ ابنیه الزامی می باشد .

آدرس : شرکت گاز استان اصفهان واقع در خیابان چهارباغ بالا – روبروی مجتمع پارک – امور پیمانها
جهت دریافت اطلاعات بیشتر با شماره تلفن ۳۸۱۳۳۷۵۹ – ۰۳۱ تماس حاصل نمایید .
شماره فکس ۳۸۱۳۳۹۱۴ – ۰۳۱
جهت دریافت اطلاعات مرتبط با دفترچه ارزیابی کیفی با شماره تلفن ۳۸۱۳۳۳۳۷ – ۰۳۱ تماس حاصل نمایید .
اطلاعات تماس سامانه ستاد جهت انجام مراحل عضویت در سامانه مرکز تماس ۴۱۹۱۴ ۰۲۱

شناسه آگهی:۱۹۶۰۷۴۸ م-الف/۰۱

روابط عمومی شرکت گازاستان اصفهان

روزنامه ایده روز
روزنامه اقتصادی اجتماعی
سراسری صبح ایران
ایده روز
شنبه ۱۴۰۴/۰۴/۲۱
شماره ۲۲۰۳

بسته حمایتی دولت از صنایع قابلیت تمدید دارد

وزیر صنعت معدن و تجارت گفت: قابلیت تمدید بسته حمایتی دولت از صنایع پیش‌بینی شده است و می‌توان آن را تمدید کرد. سید محمد اتابک وزیر صنعت معدن و تجارت در خصوص اینکه این بســته‌های حمایتی مختص همه صنایع اســت یا صرفاً واحدهای تولیدی آسیب دیده را شامل می‌شود؛ گفت: بخشی از این بسته حمایتی از جمله تأمین اجتماعی و مالیات شامل همه صنایع و واحدهای درخواست کننده می‌شود که باید به تأیید وزارت صمت برسد و در خصوص مالیات بر اساس درخواست واحدهای تولیدی است.به گفته اتابک، این بسته حمایتی در دولت با قابلیت تمدید پیش‌بینی شده است و از لحاظ مدت زمان می‌تواند تمدید شود.

وزیر صنعت معدن و تجارت در خصوص برنامه وزارت صمت برای احیای واحدهایی که به صورت کامل تخریب شده؛ گفت: واحدهایی آسیب دیده و تخریب شده در جنگ ۱۲ روزه توسط معاونت‌های مربوطه وزارت صمت ارزیابی و میزان صدمه وارده اعلام خواهد شد و تسهیلاتی همچون تسهیلاتی همچون پرداخت ارز و ثبت سفارش خارج از نوبت از سوی وزارت صمت برای این واحدها در نظر گرفته شده است.

بخشی از افزایش اعتبار تولیدکنندگان مربوط به واحدهای تولیدی آسیب دیده است و برای واحدهایی که بیمه بوده‌اند، هماهنگی‌هایی با بیمه برای بازگشت این واحدهای تولیدی به چرخه تولید صورت گرفته و یا با تدابیر وزارت صمت کمک بلاعوض دریافت خواهند کرد.

تکرار هرگونه تجاوزی با پاســـخی قاطع‌تر و پشیمان‌کننده‌تر مواجه خواهد شد

رئیس جمهور با اشـــاره به سابقه همکاری‌های گسترده و مبتنی بر اصول میان جمهوری اســـلامی ایران و آژانس در سال‌های گذشته، گفت: ادامه این همکاری‌ها، مشروط به اصلاح رفتارهای دوگانه در قبال پرونده هسته‌ای ایران است. تکرار هرگونه تجاوزی نیز، با پاسخی قاطع‌تر و پشیمان‌کننده‌تر مواجه خواهد شد.به گزارش به نقل از ریاست‌جمهوری، مسعود پزشکیان در تماسی تلفنی با آنتونیو کوستا رئیس شورای اروپا، درباره آخرین تحولات بین‌المللی، به‌ویژه جنگ تحمیلی ۱۲ روزه علیه ایران و نیز چشم‌انداز روابط میان جمهوری اسلامی ایران و اتحادیه اروپا به گفت‌وگو پرداختند. رئیس جمهور در این تماس، ضمن تبیین مواضع اصولی دولت جمهوری اسلامی ایران در مسیر تعامل سازنده و گفت‌وگوی مؤثر با جهان، بر پایبندی تهران به صلح، ثبات و امنیت منطقه‌ای و بین‌المللی، به‌ویژه در دوره جدید تأکید کرد.پزشکیان با تشریح اقدامات جنایت‌بار رژیم صهیونیستی و نقش مخرب این رژیم در برهم زدن صلح و امنیت جهانی، تصریح کرد: کشـــور ما در شرایطی هدف تجاوز رژیم صهیونیستی و آمریکا قرار گرفت که در مسیر گفت‌وگو و مذاکره قرار داشت و هنگامی که با پاسخ قاطع جمهوری اســـلامی ایران مواجه شـــدند، ناگزیر به درخواست آتش‌بس شدند. بی‌تردید رژیم صهیونیستی بدون هماهنگی و اجازه آمریکا توان انجام چنین اقدامی را نداشت.رئیس جمهور در ادامه در پاسخ به ابراز نگرانی رئیس شورای اروپا درباره توقف همکاری ایران با آژانس بین‌المللی انرژی اتمی، بر پایبندی جمهوری اسلامی ایران به اصول گفت‌وگو، دیپلماسی، احترام متقابل و چارچوب‌های حقوق بین‌الملل تأکید کرد و مصوبه اخیر مجلس شورای اسلامی را واکنشی به رفتارهای جانبدارانه و غیرحرفه‌ای مدیرکل آژانس انرژی اتمی دانست.

ترامپ همچنان در کانون تحولات

به‌دنبال افزایش قیمت دلار پس از تازه‌ترین تهدیدهای تعرفه‌ای رئیس جمهور آمریکا و دامن زدن مجدد به هراس‌ها درباره وقوع جنگ تجاری جهانی، قیمت جهانی طلا کاهش پیدا کرد.به گزارش از رویترز، قیمت لحظه‌ای هر اونس طلا با افت ۰.۴ درصدی، به ۳۲۸۶.۲۹ دلار کاهش پیدا کرد. فلز زرد در آغاز به کار بازارها، به پایین‌ترین سطح از ۳۰ ژوئن تاکنون (بیش از یک هفته اخیر) رسید. همچنین معاملات آتی طلا نیز با کاهش ۰.۷ درصدی، با قیمت ۳۲۹۴.۲۰ دلار انجام شد.فواد رزاق‌زاده، تحلیلگر بازار در سیتی‌ایندکس گفت: دلار اندکی ثبات پیدا کرده و نرخ بازده اوراق قرضه نیز افزایش یافته ؛ موضوعی که به نوعی به کاهش تقاضا برای دارایی‌های کم‌بازده همچون ین ژاپن و طلا منجر شده است.شاخص دلار آمریکا پس از آنکه دیروز به سقف دوهفته‌ای خود رسید، امروز نیز ۰.۱ درصد افزایش یافت و این در حالی است که بازده اوراق ۱۰ ساله وزارت خزانه‌داری آمریکا در حوالی ســـقف سه هفته‌ای خود پرسه زد و در نتیجه به کاهش تقاضای طلا منجر شد.دونالد ترامپ، رئیس جمهوری آمریکا گفته است که بر واردات مس تعرفه ۵۰ درصدی اعمال خواهد کرد و علاوه بر این، به‌زودی به تهدیدهای طولانی خود مبنی بر اعمال تعرفه بر تراشه‌های نیمه‌رسانا و همچنین دارو، جامه عمل خواهد پوشاند.وی دیروز هم نسبت به اعمال تعرفه ۱۰ درصدی بر کشورهای عضو یا همسو با بریکس تهدید کرد. ترامپ پیش‌تر نیز به ۱۴ کشور از جمله ژاپن و کره جنوبی درباره افزایش تعرفه‌ها که قرار است از اول آگوست اجرایی شود، اطلاع‌رسانی کرد.رئیس جمهوری آمریکا همچنین به‌رغم تهدید به اعمال تعرفه‌های بالاتر، گفته که مذاکرات تجاری با اتحادیه اروپا و چین نیز به خوبی پیش می‌رود.رزاق‌زاده می‌گوید که انتظار دارد طلا در کوتاه‌مدت باثبات بماند. وی برای فلز زرد سطح حمایت ۳۲۵۰ و مقاومت ۳۳۰۰ دلار را پیش‌بینی می‌کند.

واریز باقی‌مانده سود سهام عدالت در تیرماه قطعی شد

پس از ماه‌ها انتظار، سازمان بورس اعلام کرد که در صورت نهایی شدن تسویه شرکت‌های سرمایه‌پذیر، دور دوم واریز سود سهام عدالت تا پایان تیر ۱۴۰۴ انجام خواهد شـــد. در حالی‌که ماه‌ها از آغاز سال ۱۴۰۴ گذشته، بخش مهمی از سود سهام عدالت مربوط به عملکرد سال مالی ۱۴۰۲ هنوز به حساب سهامداران واریز نشده است. حالا مسئولان سازمان بورس می‌گویند که در صورت تأمین منابع از سوی شرکت‌های بدهکار، مرحله دوم سود سهام عدالت تا پایان تیرماه واریز خواهد شد.این خبر را ولی‌اله جعفری، مدیر نظارت بر ناشران سازمان بورس تأیید کرده و افزوده اســـت: «شرکت سپرده‌گذاری مرکزی مسئول دریافت سود باقی‌مانده از شرکت‌های سرمایه‌پذیر است و سازمان بورس با جدیت در حال پیگیری حقوق سهامداران است.»در اسفندماه سال گذشته، مرحله نخست سود سهام عدالت واریز شد، اما این پرداخت شامل تمام سود مصوب نبود. در آن مرحله:

سهامداران دارای برگه ۴۹۲ هزار تومانی حدود ۷۴۴ هزار تومان دریافت کردند

سهامداران دارای برگه یک‌میلیون تومانی حدود یک‌میلیون و ۵۱۳ هزار تومان ســـود گرفتند.این مبالغ تنها بخشی از سود عملکرد ۱۴۰۲ بوده و اکنون بخش باقی‌مانده و احتمالی سود ۱۴۰۳ نیز تجمیع شده است. برخی برآوردها نشان می‌دهد مجموع مطالبات برخی از مشمولان حتی از دو میلیون تومان نیز فراتر رفته است.به گفته مسئولان، اگرچه بسیاری از شرکت‌های سرمایه‌پذیر سهم خود از سود مصوب را به حساب شرکت سپرده‌گذاری واریز کرده‌اند، اما برخی شرکت‌ها همچنان در پرداخت سود تعلل کرده‌اند. این تعلل باعث شده تسویه کامل و مرحله دوم واریز با تأخیر مواجه شود.سازمان بورس تأکید کرده که پیگیر وصول این وجوه است و اگر این شرکت‌ها در هفته‌های آینده همکاری لازم را داشته باشند، سهامداران می‌توانند تا پیش از پایان تیرماه ۱۴۰۴ منتظر دریافت باقیمانده سود خود باشند.در سال‌های گذشته، واریز سود سهام عدالت معمولاً به نیمه دوم سال موکول می‌شد. تنها یک‌بار در تیرماه ۱۴۰۰ بخش کوچکی از سود به‌صورت تابستانی پرداخت شد. اگر وعده جدید سازمان بورس تحقق پیدا کند، این اقدام می‌تواند نشانه‌ای از تغییر رویکرد و حرکت به‌سمت تسویه‌های به‌موقع‌تر باشد.این تحول، در صورت تداوم، می‌تواند به بازسازی اعتماد عمومی نسبت به نظام توزیع سود در سهام عدالت کمک کند؛ به‌ویژه در شرایطی که این سهام برای میلیون‌ها خانوار کم‌درآمد، به یکی از معدود پشتوانه‌های دارایی تبدیل شده است.خبر قطعی شدن واریز مرحله دوم سود سهام عدالت تا پایان تیرماه، می‌تواند خبر خوشی برای دارندگان این سهام باشد؛ اما همه‌چیز منوط به پرداخت تعهدات مالی شرکت‌های سرمایه‌پذیر باقی‌مانده است. سازمان بورس وعده داده که در حال مذاکره جدی با این شرکت‌هاست و اگر تأخیر تازه‌ای رخ ندهد، مردم در همین تابستان، باقی‌مانده سود خود را دریافت خواهند کرد.

بابک زنجانی مجوز فعالیت اقتصادی ندارد

مدیـــرکل روابط عمومی بانک مرکزی بـــا رد ادعاهای جدید بابک زنجانی ابر بدهکار اقتصادی اعلام کرد که وی از بانک مرکزی و هیچ نهاد قانونی کشور مجوز فعالیت اقتصادی ندارد.به گزارش از بانک مرکزی، مصطفی قمری وفا روز پنجشنبه در پاسخ به پیام اخیر بابک زنجانی ابر بدهکار اقتصادی در شبکه اجتماعی ایکس نوشت: «جناب کلاهبردار و ابربدهکار به جای توصیه به مقامات کشور، بدهی خود به بیت‌المال را پرداخت کن؛ نیازی به راه‌حل‌های مشعشع شما نیست.»در ادامه این پیام آمده است: تو از بانک مرکزی و هیچ نهاد قانونی کشور، مجوز فعالیت اقتصادی نداری و کمتر دروغ بگوازنجانی چند روز پیش در شبکه اجتماعی ایکس از تاسیس ۲۰ شرکت در حوزه های مختلف اقتصادی خبر داده بود؛ وی به تازگی مدعی شده است که به مسئولان بانک مرکزی راهکار داده که باید تمام تراکنش های بانکی به بستر بلاکچین منتقل شود و حتی نهادهای ذی ربط نیز در این زمینه دستور کتبی به بانک مرکزی داده اند.

ابتکار بهبود اعتماد در بورس

سعیده محمد – ایده روز | هیأت امنای صندوق تثبیت بازار سرمایه به ریاست وزیر اقتصاد، مصوبه‌ای مهم را به تصویب رساند: «انتشار اوراق تبعی بیمه سهام و اوراق تبعی تأمین مالی». این طرح، که تا سقف ۲۰هزار میلیارد تومان اعتبار دارد و بیمه برای سبدهای تا ۵۰۰ میلیون تومان است، هدفش آرام‌سازی بازار، بهبود اعتماد سرمایه‌گذاران خرد و جلوگیری از خروج سرمایه اعلام شده است؛ اما کارشناسان بازار با نگاهی نسبی به ماهیت و اثرات احتمالی آن، دیدگاه‌های متنوعی ارائه داده‌اند.

«اوراق تبعی» که در بورس با نام «اوراق اختیار فروش تبعی» شناخته می‌شود از جمله اوراقی است که سازوکاری مشابه با قراردادهای اختیار خرید و فروش دارد و از جمله ابزارهایی اســـت که امکان بیمه کردن پرتفوی و مدیریت ریســـک را برای افراد فراهم می‌کند. برای روشن شدن، به این مثال توجه کنید: فرض کنید یک شرکت بورسی، شروع به انتشار اوراق اختیار فروش تبعی خود می‌کند. مثلاً قیمت دارایی پایه ۲۴۴ تومان اســـت و قیمت اعمال اوراق اختیار فروش در تاریخ سررســـید ۲۵۸ تومان مشخص می‌شود. حال در ســـناریوی اول اگر در زمان سررسید قیمت سهام این شرکت بیش از ۵ درصد (به علاوه قیمت اوراق) شود، سهامدار بهتر است اختیار خود را اعمال نکند. در سناریوی دوم اگر قیمت سهام با افت مواجه شود یا در همین محدوده قیمتی فعلی بماند، فرد می‌تواند اوراق اختیار خود را اعمال کند و ســـهام خود را در قیمت اعمال به فروش برساند. در این صورت فرد نه تنها دچار زیان نمی‌شـــود، بلکه حداقل ۵ درصد سود تضمینی برای خود محقق می‌کند. حال در سناریوی سوم اگر قیمت سهم تغییری نکند سهامدار تنها بایـــد قیمت اوراق را پرداخت کنـــد و دچار زیانی از طرف ســـهامداری سهم نخواهد شد.کارشناسان تأکید دارند که انتشـــار اوراق تبعی پیش از این نیز تجربه شده است؛ اما نه برای بیمه مستقیم دارایی سرمایه‌گذاران. سابقه‌ای که اگرچه مثبت بوده، اما بیمه‌گری ملموس و تضمینی نبود و بیمه‌گران حاضر به پذیرش ریسک این مدل نبوده‌اند. حالا طرحی ارائه شده که قرار است به‌صورت مستقیم پرتفوی سهامداران حقیقی را تحت حمایت قرار دهد؛ اقدامی که تا پیش از این بی‌سابقه تلقی می‌شد.

چشم‌انداز مثبت کارشناسان

تحلیلگـــران ریســـک و بازده معتقدند کـــه ابزار بیمه ســـهام می‌تواند تا حد زیادی اعتماد سرمایه‌گذاران خرد را افزایش دهد و روان‌بخشـــی بازار را سرعت بخشد. البته برخی کارشناسان بورسی می‌گویند که در شرایط فعلی، حمایت‌های موجود کافی نیســـت و بیمه سهام با شرایط تضمینی می‌تواند ثبات بیشـــتری به معاملات بدهد. یک تحلیلگر ارشـــد نیز اظهار کرده که بیمه ســـهام می‌تواند بازگشت سرمایه‌گذاران را تســـریع کند و مانع از حرکت نقدینگی به ســـمت بازارهای غیرمولد شـــود.به طور کلی برخی کارشناســـان بر این نکته تأکید دارند که طرح ملی بیمه سهام اگر به‌درستی اجرا شود، مانند یک سپر روانی برای سرمایه‌گذاران عمل کرده و تا حدی نوسانات شدید را مهار می‌کند.

نقدها و تذکرات محتاطانه

با وجود نگاه مثبت، برخی تحلیلگران می‌گویند که اجرای موفق این طرح مستلزم طراحی دقیق مکانیزم شفاف و برآورد منطقی ریســـک است. همچنین تأکید شده که اگر نرخ و نرخ‌گذاری اوراق تبعی مطابق با واقعیت‌های بازار نباشـــد، نه‌تنها حمایت مؤثر نخواهد بود، بلکه ممکن است تکمیل بازار ثانویه را با مشکل مواجه کند.

چکیده

حالا صندوق تثبیت بازار تصمیم گرفته که از همین ابزارها استفاده کند؛ پیشنهادی که در گذشته هم از سوی برخی اساتید و صاحب‌نظران مطرح شده بود؛ ازجمله اینکه اگر سرمایه‌گذارانی با سرمایه کمتر از ۱۰۰ میلیون تومان مقدار مشخصی ضرر کردند، بخشی از آن جبران شود.»

ابزارهای مشتقه؛ نسخه بین‌المللی برای کنترل ریسک

در همین زمینه فردین آقابزرگی کارشناس ارشد بورس در گفت‌وگو با «ایران» اظهار کرد: «نشستی که هیأت امنای صندوق با محور حمایت از سهامداران، به‌خصوص سهامداران خرد برگزار کرد، اتفاق مثبتی اســـت. از لحاظ تجربه بین‌المللی نیز همین ابزارها را در دنیا داریم. اختیار فروش تبعی، بومی‌سازی‌شـــده ابزارهای آپشـــن است که قبلاً هم وجود داشته، یعنی ضمانت خرید در سررسید با قیمت مشخص. این ابزار، مانع افت قیمت سهام می‌شود، یا به بیان بهتر، حس افت قیمت را از بین می‌برد، چراکه نوعی تضمین به سرمایه‌گذار می‌دهد.» وی افزود: «استفاده از ابزارهای مالی مشتقه مانند آپشن‌ها (اختیار خرید و فروش) در تمام دنیا رایج است و یکی از مؤثرترین ابزارهای پوشش ریسک نوسان قیمت محسوب می‌شود. ابزار فیوچرز (آتی) نیز مکمل این ساختار است. حالا صندوق تثبیت بازار تصمیم گرفته که از همین ابزارها استفاده کند؛ پیشنهادی که در گذشته هم از سوی برخی اساتید و صاحب‌نظران مطرح شده بود؛ ازجمله اینکه اگر سرمایه‌گذارانی با سرمایه کمتر از ۱۰۰ میلیون تومان مقدار مشخصی ضرر کردند، بخشی از آن جبران شود.»

تجربه‌ای که در دنیا وجود ندارد

آقابزرگی بیان کرد: «این مدل از «بیمه سهام» که محوریت آن نه اوراق مشتقه بلکه «خود سهام» است، در سطح بین‌المللی عملاً بی‌سابقه است. در دنیا چنین چیزی نداریم. با این حال، اعتقاد دارم جای رشد زیادی در حوزه آپشن‌ها در ایران وجود دارد، چراکه هنوز به آن سطح از بلوغ بازار، آگاهی عمومی و حجم معاملات نرسیده‌ایم.» این کارشناس بورسی تأکید کرد: «معاملات آپشن در حال حاضر در بازار سرمایه ایران کمتر از ۲درصد از کل حجم معاملات بورس در یک سال را شامل می‌شود، در حالی‌که در بازارهای مالی بین‌المللی، مشتقات (آپشن‌ها و فیوچرزها) بیش از ۵۰ درصد کل معاملات را تشـــکیل می‌دهند. در ایران، معاملات سهام همچنان رکن اصلی بازار است.» وی افزود: «آنچه مهم‌تر است، پایداری و تداوم اجرای چنین رویکردهایی در میان‌مدت و بلندمدت است.»

دخالت در نظام عرضه و تقاضا بجز در موارد خاص منطقی نیست

آقابزرگی ادامه داد: «اساساً هرگونه دخالت در نظام عرضه و تقاضا بجز در موارد خاص منطقی نیست. مثلاً اگر سود یک صنعت به دلایل واقعی کاهش پیدا کند، این کاهش باید خود را در قیمت سهام منعکس کند. راه‌حل درست، نه تزریق مستقیم منابع، بلکه اصلاح آیین‌نامه‌ها، ساختار معاملات، ترکیب دارایی صندوق‌ها و بهبود زیرساخت‌های بازار است.»

وی گفت: «برخی کارشناســـان به اشـــتباه معتقدند که باید یک صندوق حمایتی از بازار ســـرمایه درست شـــود و دولت یا وزارت اقتصاد یا هر نهاد دیگری منابع مالی تزریق کند. در حالی‌که در شـــرایط ریسک‌های سیستماتیک، بازار به شکل طبیعی به سمت تعدیل قیمت پیش می‌رود و نمی‌توان با دخالت دستوری آن را متوقف کرد.» وی گفت: «ابزار بیمه سهام در شکل واقعی و استاندارد بین‌المللی، از طریق آپشن‌ها و مشتقات عملیاتی می‌شود. یعنی ســـرمایه‌گذار می‌تواند موقعیت خرید یا فروش را روی روند آینده قیمت بگیرد. این ابزار در دنیا بسیار رایج است.»

نهاد ناظر، مسئول کنترل قیمت نیست

وی تصریح کرد: «سازمان بورس و ارکان بازار، هیچ وظیفه‌ای در کنترل قیمت یا نوسان آن ندارند، اما متأسفانه در کشور ما، به اشتباه، این وظایف از نهاد ناظر خواسته می‌شود. بهترین راه برای پیشگیری از بحران‌های مشابه، «افزایش سواد مالی»، «فرهنگ‌سازی» و «توسعه ابزارهای پوشش ریسک» است.»آقابزرگی اضافه کرد: «اگر الزام قانونی برای درگیر شدن نهادهای مالی در حوزه آپشن‌ها و مشتقات ایجاد شود، این خودش بزرگ‌ترین حمایت غیرمستقیم از بازار سرمایه خواهد بود.»

با کاهش سود قیمت هم تعدیل می‌شود

این کارشناس ارشد بورسی توضیح داد: «وضعیت فعلی بازار مشابه شرایطی است که سود شرکت‌ها در حال کاهش است. وقتی درآمدها افت می‌کند، طبیعتاً نمی‌توان انتظار داشت که قیمت سهام حفظ شود. چون رابطه مستقیمی بین سودآوری و ارزش سهم وجود دارد. هرگونه تلاش برای حفظ قیمت در شرایط افت سود، صرفاً دستکاری قیمتی و غیرواقعی خواهد بود.»وی تأکید کرد: «در شرایط فعلی، رفتار به اصطلاح هیجانی سرمایه‌گذاران، از نگاه من، کاملاً منطقی است. وقتی چشم‌انداز سود شرکت‌ها تیره است و بازار هم اعتماد خود را از دست داده، فروش و عقب‌نشینی کاملاً طبیعی است.»

سرمایه‌های فراری بورس به کدام بازارها رفتند؟

بازار سرمایه پس از آتش‌بس جنگ اسراییل و ایران با صف‌های فروش سنگین بازگشایی شد و سازمان بورس بسته حمایتی ۱۲۰ هزار میلیارد تومانی را اعلام کرد. هفته گذشته، دولت با تزریق ۶۰ هزار میلیارد تومان حمایت از بازار انجام داد. با وجود مثبت شدن شاخص در روز شنبه، بورس روز یکشنبه دوباره به مدار منفی بازگشت و خروج پول‌های حقیقی شدت گرفت. همچنین روز شنبه، دامنه نوسان صندوق‌های اهرمی توسط سازمان بورس از ۳ به ۴درصد افزایش یافت، اقدامی که هدف آن ایجاد تعادل بهتر در این صندوق‌ها است اما تاکنون فشار فروش در آنها کاهش نیافته است.

رشد شاخص کل ناشی از ورود نقدینگی و اعمال بسته حمایتی است که عمدتا در نمادهای بزرگ و موثر در شاخص کل دیده می‌شود، اما سایر بخش‌های بازار، به ویژه شرکت‌های کوچک و بازار پایه، همچنان در صف فروش قرار دارند و این روش حمایتی به صورت یکنواخت توزیع نشده است. همچنین، وضعیت صندوق‌های اهرمی پیچیده است و دامنه نوسان قبلی اجازه ایجاد تعادل نمی‌داد که موجب تشدید فشار فروش شده بود.

در کنار این مسائل، خروج پول حقیقی از بازار ادامه دارد، هرچند موج اصلی فروش سنگین تا حدی فروکش کرده و تعادل نسبی در رفتار معامله‌گران برقرار شده است. این وضعیت، همراه با نوسانات نرخ ارز و نگرانی‌های ژئوپلیتیک، به افزایش بی‌اعتمادی سرمایه‌گذاران دامن زده و بازار را در شرایط شکننده‌ای قرار داده است.

فردین آقابزرگی، کارشناس بازار سرمایه اعلام می‌کند: رشد شاخص کل ناشی از ورود نقدینگی و اعمال بسته حمایتی است که در نمادهای بزرگ و موثر در شاخص کل خود را نشان می‌دهد.

او تاکید می‌کند: یکی از ایرادات این روند آن است که سایر بخش‌های بازار از این حمایت بی‌بهره می‌مانند. بسیاری از شرکت‌ها به‌ویژه در بازار پایه و فرابورس همچنان در صف فروش قرار دارند و این روش جمع‌آوری سهام، موثر عمل نمی‌کند.

آقابزرگی تصریح می‌کند: منابع این بسته باید به‌صورت متعادل و منصفانه در کل بازار توزیع شود، چراکه نمادهای کوچک دچار مشکل هستند. او وضعیت صندوق‌های اهرمی را پیچیده‌تر توصیف می‌کند و می‌گوید دامنه نوسان این صندوق‌ها اجازه ایجاد تعادل نمی‌دهد.

به گفته وی، مدیران این صندوق‌ها باید در سیاســـت‌های خود بازنگری کنند، چراکه در شـــرایط افزایش تقاضا، اقدام به صـــدور واحد می‌کنند که موجب بر هم خوردن تعادل بازار می‌شود.

او تاکید می‌کند: عملکرد ضعیف صندوق‌های اهرمی به فضای پنیک در بازار دامن زده و انتظار دارد عملکرد مدیران برای جبران این وضعیت بهبود یابد تا شاهد متعادل شدن وضعیت این صندوق‌ها باشیم.

آقابزرگی همچنین می‌گوید: بخشـــی از پول حقیقی از بازار خارج شده، اما موج اصلی فروش که صف‌های سنگین را شکل داده بود تا حد زیادی پایان یافته است.

از نظر او، در شرایط کنونی، تعادل نسبی در رفتار معامله‌گران برقرار است، چراکه عمده سرمایه‌گذارانی که قصد خروج داشته‌اند، اقدام کرده‌اند.

آقابزرگی خاطرنشـــان می‌کند: در صورتی که رویداد سیاسی خاصی رخ ندهد، احتمال ادامه روند بهبود وجود دارد، اما در غیر این صورت، ممکن است موج جدیدی از فروش پول حقیقی رخ بدهد.

این کارشناس بازار سرمایه وضعیت نرخ ارز را نیز تحلیل می‌کند و می‌گوید: اکنون دلار آزاد در محدوده ۸۹ تا ۹۰ هزار تومان و دلار توافقی حدود ۶۹ تا ۷۰ هزار تومان قرار دارد. او پیشنهاد می‌کند برای کنترل این اختلاف، دولت با افزایش نرخ دلار توافقی و کاهش نرخ دلار آزاد، گپ قیمتی میان دو نرخ را که اکنون حدود ۱۵درصد است، کاهش دهد. به‌زعم او، این فاصله بهتر است به ۱۰درصد برسد تا شرایط بازار ارز نیز به تعادل برســـد.آقابزرگی در ادامه می‌افزاید: خروج سرمایه حقیقی از بازار پدیده‌ای است که براساس آمار و اطلاعات رسمی قابل ردیابی است.

او اشـــاره می‌کند: در شـــرایط ثبات بازار، این خروج‌ها معمولا با ورود مجدد به صندوق‌های درآمد ثابت یا طلا همراه است، اما در شرایط بحرانی مانند جنگ، این خروج‌ها شدیدتر و عقلایی است.او یادآور می‌شود: در دوره ماقبل از جنگ ۱۲ روزه، تعطیلی غیرکارشناسی و طولانی بورس، واهمه‌ای جدید به بازار وارد کرده و ریسک دیگری را رقم زده است. به گفته آقابزرگی، در هفته منتهی به ۱۱ تیر ماه، طی پنج روز کاری، حدود ۲۳ هزار میلیارد تومان سرمایه حقیقی از بازار خارج شده که تنها در روز چهارشنبه ۱۳ هزار میلیارد تومان آن ثبت شده است.

او تاکید می‌کند: برخلاف گذشته، این منابع عمدتا به سمت سپرده‌های بانکی و بازار طلا و ارز هدایت شده‌اند. آقابزرگی می‌گوید: این رفتار به دلیل تصور شکل‌گرفته از این بازارها به عنوان «بازارهای امن» رخ داده، بازاری که به‌زعم سرمایه‌گذاران، از مداخلات دستوری و توقف معاملات مصون است.

او این وضعیت را آسیب‌زا می‌داند و هشدار می‌دهد که نتایج منفی آن در آینده بر اقتصاد و بازار سرمایه هویدا خواهد شد.

آقابزرگی در ادامه می‌افزاید که بازار مسکن نیز به دلیل ریسک‌های ژئوپلیتیک و نبود امکان پیش‌بینی آینده دچار رکود شده است.

او می‌گوید: یکـــی از دلایلی که بورس در دوره اخیر با ذهنیت امنیتی مدیریت می‌شـــود، همین نوسانات شدید قیمتی اســـت که در معرض دید عموم قرار دارد و ممکن است واکنش‌های منفی ایجاد کند.

وی هشـــدار می‌دهد: مسدود کردن مسیر خروج سرمایه تنها به تشدید بحران می‌انجامد. به گفته او، در بازار مسکن نیز معاملات محدود و در مواردی با کاهش ۲۰ تا ۳۰درصدی قیمت‌ها انجام شده، هرچند حجم آن ناچیز بوده است.

او با ابراز نگرانی از خروج کلی سرمایه از کشور می‌گوید: مهم‌ترین تهدید کنونی، فرار سرمایه به بیرون از مرزهاست، نه جابه‌جایی میان بازارهای داخلی.

آقابزرگی خاطرنشان می‌کند: در سال‌های اخیر، تشکیل سرمایه در کشور روندی منفی داشته و با بحران‌هایی از این دست، خروج سرمایه با تبدیل ریال به ارز یا رمزارز و انتقال به خارج، بیش از پیش محتمل می‌شود.

آقابزرگی نتیجه می‌گیرد که مسوولان به جای توسل به توقف معاملات یا اقدامات دســـتوری، باید از ابزارهای نوین کنترل ریسک مانند آپشن‌ها و ابزار مشتقه برای مدیریت بازار استفاده کنند. در غیر این صورت، خروج سرمایه از کشور به یک روند مخرب برای اقتصاد ملی تبدیل خواهد شد.

درباره سرنوشـــت ســـرمایه‌های خروجی بورس تهران در دوره پســـاجنگ هلن عصمت‌پناه، مدرس دانشگاه و تحلیلگر مالی می‌گوید: سرنوشت سرمایه‌های خارج شـــده از بورس تهران در دوره پساجنگ، عمدتا و در ابتدا با جذب محدود به سمت بازارهـــای طلا و ارز، باتوجه به افزایش قیمت دلار و طلا، حرکت می‌کند. باتوجه به صف‌های خرید در صندوق‌های طلا، بخشـــی از نقدینگی به سمت این صندوق‌ها می‌رود که کم‌ریســـک‌ترین گزینه سرمایه‌گذاری محسوب می‌شوند. افزایش تقاضا برای سکه فیزیکی، به ویژه در سایزهای کوچک به دلیل سطح درآمدی مردم و نیاز به نقدشوندگی سریع، چون ربع و نیم‌سکه، رشد چشمگیری دارد.

از طرفی، کاهش نسبی تمایل به طلای فیزیکی به دلیل ریسک‌های نگهداری چون خطر سرقت، تقلبی بودن محصولات و دیگر مشکلات نگهداری فیزیکی محسوس است که بسیاری از سرمایه‌گذاران را در این شرایط به سمت روش‌های غیرفیزیکی مانند صندوق‌های طلا سوق می‌دهد. در کل، رفتار ترکیبی سرمایه‌گذاران اغلب به سمت سکه‌های کوچک و صندوق‌های طلا برای نقدینگی‌های خرد و طلای فیزیکی برای سرمایه‌های بلندمدت است.

از نگاه عصمت‌پناه ورود نقدینگی به بازار دلار نیز به دلایلی چون افت قیمت دلار و اختلال در فعالیت بنگاه‌های اقتصادی با کاهش مواجه می‌شود. دلیل جذب محدود سرمایه به سمت بازارهای طلا، سکه و دلار این است که در شرایط بحرانی، این بازارها نیز با ریسک نقدشوندگی روبه‌رو هستند و نمی‌توانند حجم عظیم خروجی نقدینگی از بورس را کامل جذب کنند.

بخشی از این سرمایه‌های مردمی نیز با رفتار هیجانی، بدون مقصد مشخص، همراه با فروش‌های اضطراری بدون برنامه و با هدف نگهداری نقدینگی لازم، راکد می‌ماند، چراکه بسیاری از سرمایه‌گذاران ترجیح می‌دهند در این شرایط پول نقد نگهداری کنند و هیچ بازار جایگزینی در شرایط کنونی برای آنها کاملا امن تلقی نمی‌شود.

او می‌گوید: از طرفی، پس از جنگ به دلیل حملات هکری به سیستم‌های برخی بانک‌ها، اعتماد افراد به سپرده‌های بانکی نیز کاهش می‌یابد. بنابراین، هرچند در حال حاضر استراتژی درستی اتخاذ می‌کنند اما بهتر است به میزان حیاتی، نقدینگی نگه دارند.در این میان، به وضوح مشاهده می‌شود که شاهد عدم جذب نقدینگی در بازارهایی چون بازار مسکن هستیم، چراکه باتوجه به رکود و نقدشوندگی پایین، جذابیتی برای سرمایه‌های کوتاه‌مدت ندارد و این رکود فعلا ادامه‌دار است و حداقل تا زمان افزایش بهره تسهیلات مسکن، خبری از رونق آن نخواهد بود.

چاپ آگهی های مفقودی ومشتریان غرامت المثنی

۱۰۰۰۳

کارت ملی به شـــماره ۲۲۸۱۸۸۶۴۱۷به نام جواد رضایت شناس فرزند ســـپهردار در تاریخ ۱۳۹۷/۲/۱مفقود گردیده است و از درجه اعتبار ساقط است.

شناسنامه به شماره ۲۲۸۴۲۴۱۷۴۳به نام مائده کامیاب دیندارلو فرزند عوض در تاریخ ۱۴۰۴/۳/۱ مفقود گردیده است و از درجه اعتبار ساقط است.

کارت ملی به شماره ۲۴۲۰۱۳۱۳۴۷به نام فاطمه جهان میر فرزند عوض در تاریخ ۱۴۰۴/۴/۱۰ مفقود گردیده است و از درجه اعتبار ساقط است.

گواهینامه پایه سوم و کارت ملی به شماره ۲۴۶۰۲۱۴۲۳۵به نام علیرضا خوش آب فرزند حسین علی در تاریخ ۱۴۰۲/۲/۱مفقود گردیده است و از درجه اعتبار ساقط است.

کارت ملی به شماره ۱۴۹۹۸۲۵۲۰۵به نام احمد اسعدی مهارلویی فرزند قدرت در تاریخ ۱۴۰۴/۳/۲۸مفقود گردیده است و از درجه اعتبار ساقط است.

کارت ملی به شـــماره ملی ۲۲۸۲۷۶۲۸۵۱به نام رضا صادقی فرزند الیاس در تاریخ ۱۴۰۴/۲/۱ مفقود گردیده است و از درجه اعتبار ساقط است.

۱۰۰۲۱

کارت سوخت به شماره پلاک ۵۴م۱۸۶ایران ۵۴به نام محمدعلی جوکار فرزند غلامرضا در تاریخ ۱۴۰۴/۴/۱۰ مفقود گردیده است و از درجه اعتبار ساقط است.

گواهینامه و کارت نظام وظیفه به شماره ملی ۲۱۱۰۶۴۵۰۸۳به نام حسین علی اصغری زاده فرزند رضا در تاریخ ۱۴۰۴/۴/۱ مفقود گردیده است و از درجه اعتبار ساقط است.

شناسنامه به شماره ملی ۳۰۲۰۵۵۳۱۹۹(کارت ملی در سال ۱۴۰۰ گم شده)به نام میلاد گرجی فرزند سعدالله در تاریخ ۱۴۰۴/۴/۱ مفقود گردیده است و از درجه اعتبار ساقط است.

گواهینامه به شـــماره ملی ۴۴۲۰۸۳۲۳۹۸به نام زهرا خانی سانیچی فرزندمحمدحسین در تاریخ ۱۴۰۴/۳/۱ مفقود گردیده است و از درجه اعتبار ساقط است.

کارت وســـیله نقلیه به ملاک ۶۶ص۱۸۸ ایران ۵۴بنام فاطمه ثنایی مقدم در تاریخ ۱۴۰۰/۱/۱ مفقود گردیده است و از درجه اعتبار ساقط است.

۱۰۰۲۴

کارت ملی به شماره ۱۷۰۰۰۳۴۸۴۷به نام ندا قربانی خسرو شاهی فرزند اکبر در تاریخ ۱۴۰۳/۴/۸مفقود گردیده است و از درجه اعتبار ساقط است.

کارت ملی به شـــماره ۰۰۵۶۷۹۴۸۷۸به نام علیرضا رضاقلی لالانی فرزند عباس در تاریخ ۱۴۰۴/۴/۱۰مفقود گردیده است و از درجه اعتبار ساقط است.

کارت ملی به شماره ۰۰۳۹۲۰۳۲۶۳به نام اکرم هاشمی ورچه ء فرزند ماشـــاء اله در تاریخ ۱۴۰۴/۱/۱ مفقود گردیده است و از درجه اعتبار ساقط است.

شناسنامه به شماره ۳۲۲۹ و برگ سبز خودرو به شماره وســـیله نقلیه PC۳۲۰BBJ۱۰۰۴۷۵۶ و نام خودرو هاچ بک پارس خودرو BRILLIANCE CROOS_AT_۱۶۵۴ و مدل وسیله نقلیه ۹۷ و شماره پلاک ایران ۲۲_ه۴۱۴ه۸۶ و شماره شاسی NAPC۳۲۰BBJ۱۰۰۴۷۵۶ و شماره موتور BM۱۶LBH۰۰۹۷۹۸ و نام صاحب سند فریبا فهیمی صالح و نوع وسیله نقلیه ســـواری به نام فریبا فهیمی صالح فرزند مالک در تاریخ ۱۴۰۴/۴/۱۷ مفقود گردیده است و از درجه اعتبار ساقط است.

شناسنامه به شماره ۰۰۲۵۶۴۹۷۱۱ و گذرنامه به شماره E۶۹۲۱۲۱۹۲به نام الینا فکری فرزند امیر هومن در تاریخ ۱۴۰۴/۲/۲۴مفقود گردیده است و از درجه اعتبار ساقط است.

کارت ملی به شماره ۰۰۴۹۹۶۹۲۴۲به نام حمیرا الیاس نفیعی فرزند جمشـــید در تاریخ ۱۴۰۴/۴/۱۲ مفقود گردیده است و از درجه اعتبار ساقط است.

کارت ملی به شماره ۰۰۴۹۷۶۴۴۴۶ و گواهینامه پایه دوم به شماره ۹۴۰۳۸۹۳۹۵۶به نام سیمین قاضی زاده فرزند مرتضی در تاریخ ۱۴۰۴/۴/۱مفقود گردیده است و از درجه اعتبار ساقط است.

کارت ملی به شماره ۱۴۶۵۹۱۷۳۷۳به نام نوید پشت دار فرزند کاظم در تاریخ ۱۴۰۴/۳/۲۰ مفقود گردیده است و از درجه اعتبار ساقط است.

شناسنامه به شماره ۱۳۷۳به نام اســـمعیل تاتلاری فرزند ابراهیم در تاریخ ۱۴۰۳/۹/۱ مفقود گردیده است و از درجه اعتبار ساقط است.

کارت سوخت به شماره پلاک (ایران ۴۰ _ ۴۵۳ ق ۸۴) (ایران ۱۳۸ _ ۷۴۷۳۹) و کارت نظام وظیفه به شماره ۸۲۱۴۳۷۶۴۶۶۷ و کارت ملی به شماره ۰۰۲۳۴۶۶۳۷۵ و گواهینامه پایه سوم به شماره ۷۱۳۹۷۷۲۵۵۲۵به نام شروین عقبی طلب فدافن فرزند نادر در تاریخ ۱۴۰۴/۳/۲۰ مفقود گردیده است و از درجه اعتبار ساقط است.

کارت ملی به شماره ۴۹۱۸۵۲۰۲۹۰به نام زهرا رحمتی فرزند محمد در تاریخ ۱۴۰۴/۲/۱مفقود گردیده است و از درجه اعتبار ساقط است.

کارت ملی به شـــماره ۰۰۲۵۳۱۵۰۸۰به نام محمد رضا پناهی اروانق فرزند ایـــرج در تاریخ ۱۴۰۴/۴/۲ مفقود گردیده است و از درجه اعتبار ساقط است.

کارت ملی به شـــماره ۱۷۲۹۳۵۵۴۸۱به نام عالیه صفی زاده شبســـتری فرزند ســـید زین العابدین در تاریخ ۱۴۰۴/۴/۱۴ مفقود گردیده است و از درجه اعتبار ساقط است.

شناسنامه به شماره ۱۱۸۴۶ و گذرنامه و گواهینامه پایه دوم و کارت ملی به شماره ۰۴۵۰۱۱۳۶۸۱به نام زینب زند سهل آبادی فرزند علی در تاریخ ۱۴۰۲/۹/۲۱مفقود گردیده است و از درجه اعتبار ساقط است.

کارت ملی به شماره ۰۰۱۲۲۷۴۳۹۹به نام پریسا فیوض رضاپور فرزند محمد محسن در تاریخ ۱/۴/۱۴۰۴ مفقود گردیده است و از درجه اعتبار ساقط است.

کارت ملی به شماره ۰۰۷۸۸۲۱۵۳۳ و کارت سوخت به شماره پلاک ایران ۱۴۵_ ۲۱۹۲۸ و کارت نظام وظیفه به شماره ۸۱۰۵۳۵۰۸۳۸۹ و گواهینامه پایه سوم به شماره ۷۱۳۶۴۵۷۸۲۲۹ و شناسنامه به شماره ۴۱۰۹۰ و گذرنامه به شماره ۶۱۳۲۵۲۴به نام علی قاسمی داود آبادی فرزند محمد در تاریخ ۱۴۰۳/۱۰/۱مفقود گردیده است و از درجه اعتبار ساقط است.

۱۰۰۳۳

کارت ملی به شماره ملی ۳۶۶۱۹۷۳۲۱۵به نام خســـرو میرزائی نیکو فرزند علی در تاریخ ۱۴۰۴/۳/۱۰ مفقود گردیده است و از درجه اعتبار ساقط است.

۱۰۰۴

برگ سبز موتورسیکلت به شماره وســـیله نقلیه IRAIW۹۴۱۳VE۴۱۳۶۳۰ و شماره پلاک ۸۳۱۶۷/۶۲۹ و شماره شاسی N۲G***۱۲۵R۹۴۱۳۶۳۰ و شـــماره موتور H۵FE۱۰۱۵۴۵۶ه و نام صاحب سند محمدوحید بلندزاده و سند کمپانی موتورسیکلت راکز ۱۲۵ cc و رنگ سبز و مدل وسیله نقلیه ۱۳۹۴ و شماره پلاک ۶۲۹/۸۳۱۶۷ به نام محمدوحید بلندزاده فرزند علیرضا در تاریخ ۱۴۰۳/۱۰/۱ مفقود گردیده است و از درجه اعتبار ساقط است.

۱۰۲۹

کارت سوخت به شماره پلاک ۴۷س۹۵۸ایران ۴۱به نام عباس ندر پور فرزند ابراهیم در تاریخ ۱۴۰۳/۴/۲۰مفقود گردیده است و از درجه اعتبار ساقط است.

کارت سوخت به شماره پلاک ۱۵۲ه۱۳ایران۷۸ و کارت ملی به شماره ۰۰۱۴۷۷۵۰۳۴به نام ارش ولدخانی فرزند محمدعلی در تاریخ ۱۴۰۴/۴/۱۸ مفقود گردیده است و از درجه اعتبار ساقط است.

برگ سبز خودرو و کارت وسیله نقلیه به شماره پلاک ۲۸و۳۲۶ایران۳۸ و شماره شاسی S۳۴۱۲۲۹۱۴۵۸۲۹۰ و شماره موتور ۴۶۸۶۱۶۴ به نام ذبیح اله فرشین نژاد فرزند حسین در تاریخ ۱۴۰۴/۴/۱۷مفقود گردیده است و از درجه اعتبار ساقط است.

کارت سوخت به شـــماره پلاک ۱۹ل۳۳۶ایران ۲۱ و کارت ملی به شماره ۱۳۸۰۶۹۵۲۳۶ و برگ سبز خودرو به شماره پلاک ۱۹ل۳۳۶ایران ۲۱ و شماره شاسی ۱۵۴۱۰۶۶۱ و شماره موتور ۱۱۶۸۵۰۱۱۶۹۷ و کارت وسیله نقلیه به شماره پلاک ۱۹ل۳۳۶ایران ۲۱ و شماره شاسی ۱۵۴۱۰۶۶۱ و شماره موتور ۱۱۶۸۵۰۱۱۶۹۷ و گواهینامه پایه ۳ به نام بهمن شفاهی فرزند محمد باقر در تاریخ ۱۴۰۲/۱۱/۱۰مفقود گردیده است و از درجه اعتبار ساقط است.

۱۰۶۶

برگ سبز خودرو به شماره پلاک ایران ۵۵ - ۷۱۷ س ۲۹ و شماره شاسی NAAN۰۱CE۰HH۸۱۳۹۹۳ و شماره موتور K۱۰۰۴۴۷۴۱۲۴ به نام فیض اله قادری فرزند نورزو علی در تاریخ ۱۴۰۳/۳/۵ مفقود گردیده است و از درجه اعتبار ساقط است.

کارت ملی به شماره ۴۵۶۹۵۹۱۳۹۶ و گواهینامه به شماره ۴۵۶۹۵۹۱۳۹۶ و ۷ فقره کارت بانکی و کارت وسیله نقلیه به شـــماره پلاک ایران ۹۶ - ۳۴۶ س ۳۳ به نام مرتضی هدایت فرزند حیدر در تاریخ ۱۴۰۴/۴/۱۶مفقود گردیده است و از درجه اعتبار ساقط است.

۱۰۹۵

کارت وسیله نقلیه به شماره NAPX۲۳۴AAR۱۰۰۲۳۴۶ و نام خودرو ســـهند و رنگ خودرو سفیدروغنی و مدل وسیله نقلیه ۱۴۰۳ و شماره پلاک ۸۲ایران ۹۲۶و۶۷ و شماره شاسی NAPX۳۴AAR۱۰۰۲۳۴۶ و شماره موتور M۱۵۱۵۳۱۷۲۳۲ و نام صاحب سند محسن جلیل زاده و نوع وسیله نقلیه سواری و کارت سوخت به شماره پلاک ۸۲ایران ۹۲۶و۶۷به نام محسن جلیل زاده فرزند حسینجان در تاریخ ۱۴۰۴/۴/۱مفقود گردیده است و از درجه اعتبار ساقط است.

کارت ملی به شـــماره ۶۲۷۹۶۵۱۱۶۹به نام مهوش میردارکرمی فرزند ابراهیـــم در تاریخ ۱۴۰۳/۱۲/۱ مفقود گردیده است و از درجه اعتبار ساقط است.

۱۱۵۰

گواهینامه پایـــه دوم و کارت ملی به شـــماره ملی ۴۴۳۳۱۷۴۸۲۳به نام علیرضا شـــایق فرزند رضـــا در تاریخ ۱۴۰۴/۴/۱۰ مفقود گردیده است و از درجه اعتبار ساقط است.

شناسنامه به شـــماره ملی ۵۵۲۹۷۰۵۴۵۶به نام رضا رحیمی مقدم فرزند عباس در تاریخ ۱۴۰۴/۳/۱۹ مفقود گردیده است و از درجه اعتبار ساقط است.

گواهینامه پایه دوم و کارت ملی به شـــماره ۴۴۷۹۹۲۶۸۸۷به نام محمدحســـن جمالی فرزند محمد در تاریخ ۱۴۰۴/۴/۱۰ مفقود گردیده است و از درجه اعتبار ساقط است.

گواهینامه پایه سوم و کارت ملی به شماره ۴۴۳۳۲۷۹۴۱۲به نام نفیسه پورعسکری طرزی فرزند رمضان در تاریخ ۱۴۰۴/۴/۱۱مفقود گردیده است و از درجه اعتبار ساقط است.

کارت ملی به شماره ملی ۵۵۲۹۹۴۲۲۷۱به نام مهدیه منصوری محمدآبادی فرزند عباس در تاریخ ۱۴۰۴/۴/۸ مفقود گردیده است و از درجه اعتبار ساقط است.

گواهینامه پایه سوم وکارت پایان خدمت به شماره ملی ۴۴۲۰۸۳۵۷۶۱به نام مجتبی کلانتری فرزند محمدرضا مهرداد در تاریخ ۱۴۰۳/۱۲/۲۵مفقود گردیده است و از درجه اعتبار ساقط است.

کارت آمایش ۱۸ به شـــماره اختصاصی ۹۵۶۳۵۵۲۴۷۷به نام محمدصادق بنیادی فرزند علی محمد در تاریخ ۱۴۰۴/۴/۱۷مفقود گردیده است و از درجه اعتبار ساقط است.

برگ سبز وکارت موتورسیکلت مشکی مدل ۱۳۸۶ به شماره پلاک ۶۴۱ایران ۴۹۳۸۸ و شماره شاسی ۸۶۰۰۳۵۶ و شماره موتور ۳۹۰۳۶۰۶۷ به نام محمدحسن عارفی فرزند عباس در تاریخ ۱۴۰۳/۴/۱۷مفقود گردیده است و از درجه اعتبار ساقط است.

برگ سبز پراید ۱۳۲ سفید مدل ۱۳۹۰ به شماره وسیله نقلیه S۵۴۲۰۰۹۰۰۵۹۰۷۴ و شماره پلاک ۴۱ ج ۱۷۲ ایران ۵۴ و شماره موتور ۴۲۵۲۵۷۵به نام قدرت ایمانی شـــاه آباد فرزند محمدرضا در تاریخ ۱۳۹۰/۱/۱مفقود گردیده است و از درجه اعتبار ساقط است.

بـــرگ ســـبز پرایـــد ۱۳۲ ســـفیدمدل ۱۳۸۸به شـــماره پـــلاک ۳۶ایـــران ۳۲۵ ق ۶۹ و شـــماره شاســـی S۱۴۲۲۲۸۸۱۳۹۱۷۳ و شماره موتور ۳۳۱۵۱۵۲ به نام زهره الله پور فدافن فرزند حسن در تاریخ ۱۴۰۱/۷/۱ مفقود گردیده است و از درجه اعتبار ساقط است.

کارت سوخت و گواهینامه پایه سوم وکارت پایان خدمت وکارت ملی به شماره ملی ۴۴۵۹۹۴۱۶۶۱به نام مصطفی طایفی نصرآبادی فرزند یوسف علی در تاریخ ۱۴۰۴/۳/۲۵ مفقود گردیده است و از درجه اعتبار ساقط است.

گواهینامه پایه ســـوم به شـــماره ملی ۴۴۶۹۳۱۱۴۹۹به نام زهـــرا زارع خورمیزی فرزند غلامعلـــی در تاریخ ۱۴۰۴/۳/۱۷مفقود گردیده است و از درجه اعتبار ساقط است.

۱۱۸۵

کارت موتور سیکلت به شماره VIN:IRAKK۹۵۱۳C۷۵۰۵۳۸۲ و موتورســـیکلت کویر و رنگ آبی و مدل ۱۳۹۵ و شـــماره پلاک ۷۵۴_۹۴۲۵۱ و شـــماره شاســـی N۳C***۱۲۵K۹۵۰۵۳۸۲ و شـــماره موتور ۱۲۵N۳C۲۳۳۳۵۸ و نام صاحب سند وحید اسمعیلی و کارت سوخت خودرو وبیمه نامه خودرو وکارت وسیله نقلیه به شماره VIN:IRFC۸۷۱VEU۴۹۵۱۸۰۸ و نام خودرو پژوGLXI۴۰۵ و رنگ خودرو نقره ای متالیک و مدل وسیله نقلیه ۱۳۸۷ و شماره پلاک ۹۶ایران۹۹۸ص۳۹ و شماره شاسی NAAM۱۱CA۰۹K۹۵۱۸۰۸ و شماره موتور ۱۲۴۸۷۱۵۰۲۷۶ و نام صاحب سند وحیداسمعیلی و نوع وسیله نقلیه سواری و کارت نظام وظیفه وگواهینامه پایه دوم وموتور سیکلت به شـــماره ملی ۴۵۹۱۳۲۹۹۲۵به نام وحید اسمعیلی فرزند عبدالعلی در تاریخ ۱۴۰۴/۴/۸مفقود گردیده است و از درجه اعتبار ساقط است.

کارت سوخت به شماره پلاک ۹۶ایران ۴۹۳ج۳۳ و کارت عابر بانک تجارت و گواهینامه پایه سوم و موتورسیکلت و کارت ملی به شـــماره ملی ۴۵۸۰۰۲۲۹۸۱به نام جواد غلامی فرزند محمدعلی در تاریخ ۱۴۰۴/۴/۱۲ مفقود گردیده است و از درجه اعتبار ساقط است.

۱۴۰۱

گواهینامه پایه دوم به شماره ملی ۲۱۴۱۷۸۳۳۸۰ و کارت شناســـایی بازنشستگی سازمان آموزش وپرورش به شـــماره ملی ۲۱۴۱۷۸۳۳۸۰ و کارت ملی هوشمند به شـــماره ملی ۲۱۴۱۷۸۳۳۸۰ و کارت های بانکی سپه، ملی، به نام محمدرضا مسگر فرزند حسن در تاریخ ۱۴۰۴/۴/۱ مفقود گردیده است و از درجه اعتبار ساقط است.

گواهینامه پایه سوم به شماره ملی ۲۱۳۰۹۶۶۷۳۱ و کارت دانشجویی به شماره ملی ۲۱۳۰۹۶۶۷۳۱به نام یگانه گل پیر فرزند یداله در تاریخ ۱۴۰۴/۴/۱۴ مفقود گردیده است و از درجه اعتبار ساقط است.

کارت ملی هوشمند به شماره ملی ۲۱۴۲۸۴۸۵۵۹به نام شهربانو غلامی فر فرزند اکبر در تاریخ ۱۴۰۳/۴/۱ مفقود گردیده است و از درجه اعتبار ساقط است.

کارت ملی هوشمند به شـــماره ملی ۲۱۳۰۸۴۰۸۳۳به نام مرتضی نظری فرزند منوچهر در تاریخ ۱۴۰۳/۶/۱۹ مفقود گردیده است و از درجه اعتبار ساقط است.

کارت ملی هوشمند به شماره ۲۱۴۲۸۱۸۴۱۲به نام سمیه رضایی به تاریخ تولد ۱۳۶۰/۳/۲۰ فرزند حسین در تاریخ ۱/۴/۱۴۰۴ مفقود گردیده است و از درجه اعتبار ساقط است.

برگ سبز خودرو به شماره وسیله نقلیه W۷VH۱۰۹IRFC۹۱۲۲۵۰ و نام خودرو سمند سواری دوگانه سوز و رنگ خودرو سفید روغنی و مدل وسیله نقلیه ۱۳۹۰ و شماره پلاک ۷۲ایران۷۶۶ و ۳۳ و شماره شاسی N CF۴JC۱AAJ۰۵۲۲۱۹ و شماره موتور ۱۴۷۹۰۰۴۰۱۴۹ و نام صاحب سند کاظم داودی و نوع وسیله نقلیه ۱۷۰۰_LX_EF۷به نام کاظم داودی فرزند عیسی به شماره ملی ۵۰۱۰۱۵۵۸۷۷به شماره شناسنامه ۳۰۶ در تاریخ ۱۴۰۳/۱/۱مفقود گردیده است و از درجه اعتبار ساقط است.

۱۵۰۲

کارت ملی به شماره ۲۲۹۹۵۱۴۳۷۶به نام مریم سیفی فرزند اسمعیل در تاریخ ۱۴۰۴/۳/۱۲مفقود گردیده است و از درجه اعتبار ساقط است.

۱۷۱۱۷۴۲

برگ ســـبز خودرو به شـــماره وســـیله نقلیـــه IRAJB۸۹۱۰DM۹۰۲۷۶۱ و نـــام خودرو موتور ســـیکلت و رنگ خـــودرو نقره ای و مدل وســـیله نقلیـــه ۱۳۸۹ و شـــماره پلاک ۴۷۴۶۲ایران ۵۹۴ و شـــماره شاســـی N۲W***۱۲۵G۸۹۰۲۷۶۱ و شـــماره موتور *A۱۰۴۴۲۳۸* و نام صاحب ســـند حسین صیادی و نوع وسیله نقلیه موتور سیکلت CDI۱۲۵ و کارت سوخت به شـــماره پلاک ۴۷۴۶۲ایران ۵۹۴ و کارت وسیله نقلیه به شماره IRAJB۸۹۱۰DM۹۰۲۷۶۱ و نام خودرو موتور سیکلت و رنگ خودرو نقره ای و مدل وسیله نقلیه ۱۳۸۹ و شـــماره پلاک ۴۷۴۶۲ایران ۵۹۴ و شماره شاســـی N۲W***۱۲۵G۸۹۰۲۷۶۱ و شماره موتور *A۱۰۴۴۲۳۸* و نام صاحب سند حسین صیادی و نوع وســـیله نقلیه موتور سیکلت CDI۱۲۵به نام حسین صیادی فرزند حیدر در تاریخ ۱۴۰۴/۱/۱مفقود گردیده است و از درجه اعتبار ساقط است.

کارت وسیله نقلیه به شـــماره ۷۳۸۳۳ایران ۵۹۶ و نام خودرو موتور ســـیکلت و رنگ خودرو قرمز و مدل وسیله نقلیه ۱۳۹۵ و شـــماره پـــلاک ۷۳۸۳۳ایران ۵۹۶ و شـــماره شاســـی ndr۱۵۰f۹۵۳۸۸۹۲ و شـــماره موتور ۱۴۹ndr۰۹۵۹۱۰ و نام صاحب سند ابراهیم فرامرزی دوزین و نوع وسیله نقلیه موتور سیکلت و برگ سبز خودرو به شماره وســـیله نقلیه NDR***۱۵۰F۹۵۳۸۸۹۲ و نام خودرو موتور سیکلت و رنگ خودرو قرمز و مدل وسیله نقلیه ۱۳۹۵ و شماره پلاک ۷۳۸۳۳ایران ۵۹۶ و شماره شاسی NDR۱۵۰F۹۵۳۸۸۹۲ و شماره موتور ۰۱۴۹NDR۰۹۵۹۱۰ و نام صاحب سند ابراهیم فرامرزی دوزین و نوع وسیله نقلیه موتور سیوان ۱۴۹ سی سی به نام امانگلدی بردی زاده فرزند سلیمان در تاریخ ۱۴۰۳/۱۰/۱مفقود گردیده است و از درجه اعتبار ساقط است.

۱۸۶۶

شناسنامه به شماره ۲۵۹۸ و کارت ملی به شماره ۰۰۵۰۵۰۵۱۰۶به نام غلام عباس برجعلی فرزند صفرعلی در تاریخ ۱۴۰۴/۴/۱۶ مفقود گردیده است و از درجه اعتبار ساقط است.

۲۰۰۶

برگ ســـبز خودرو به شـــماره وســـیله نقلیه N۴ZJRHGCLNGB۰۰۷۳۶ و نام خودرو موتور ســـیکلت click۱۸۰ هانی و رنگ خودرو آبی و مدل وسیله نقلیه ۱۴۰۱ و شماره پلاک ۶۹۹۸۶ایران ۱۴۹ و شماره شاسی N۴ZJRHGCLNGB۰۰۷۳۶ و شـــماره موتور ۰۱۷۹N۴Z۹۰۰۶۰۷ و نام صاحب سند میلاد فرجی و نوع وسیله نقلیه موتور سیکلت و سند کمپانی به شـــماره و نام خودرو موتور سیکلت و رنگ خودرو آبی و مدل وسیله نقلیه ۱۴۰۱ و شماره پلاک ۶۹۹۸۶ایران ۱۴۹ و شـــماره شاسی N۴ZJRHGCLNGB۰۰۷۳۶ و شماره موتور ۰۱۷۹N۴Z۹۰۰۶۰۷ و نام صاحب ســـند میلاد فرجی و نوع وسیله نقلیه موتور سیکلت و کارت وســـیله نقلیه به شـــماره و نام خودرو موتور ســـیکلت هانی click۱۸۰ و رنگ خودرو آبی و مدل وسیله نقلیه ۱۴۰۱ و شماره پلاک ۶۹۹۸۶ایران ۱۴۹ و شماره شاســـی N۴ZJRHGCLNGB۰۰۷۳۶ و شماره موتور ۰۱۷۹N۴Z۹۰۰۶۰۷ و نام صاحب سند میلاد فرجی و نوع وسیله نقلیه موتور سیکلت شخصی به نام میلاد فرجی با کد ملی ۰۰۱۴۹۱۸۱۱۰ فرزند عشقعلی در تاریخ ۱۴۰۳/۴/۱ مفقود گردیده است و از درجه اعتبار ساقط است.

کارت وسیله نقلیه موتور سیکلت هانی کلیک ۱۵۰سی سی و رنگ خودرو آبی و مدل وسیله نقلیه ۱۴۰۲ و شماره پلاک ۱۵۵۴۹۵۸۸ و شماره شاسی N۴ZLRHGHKPGF۰۴۹۱۶ و شماره موتور ۰۱۴۹N۴Z۰۰۶۱۴۶ و نام صاحب سند سید محمد تقی حسینی و نوع وسیله نقلیه موتور سیکلت شخصی به نام سید محمد تقی حسینی فرزند کریم در تاریخ ۱۴۰۴/۴/۱۰مفقود گردیده است و از درجه اعتبار ساقط است.

گواهینامه پایه دو به شماره ملی ۰۰۶۶۳۶۵۱۹۸ و کارت ملی به شماره ۰۰۶۶۳۶۵۱۹۸ و کارت وسیله نقلیه به شماره و نام خودرو پراید وانت ۱۵۱ و رنگ خودرو سفید و مدل وســـیله نقلیه ۱۴۰۰ و شماره پلاک ۷۹۹ و ۴۹ ایران ۴۰ و شماره شاسی NAS۴۵۱۱۰۰M۴۹۴۸۵۴۴ و شـــماره موتور M۱۳۶۵۲۷۲۹۴ و نام صاحب سند مجید شیخی و نوع وسیله نقلیه شـــخصی فرزند خیرالله در تاریخ ۱۴۰۴/۴/۱۰ مفقود گردیده است و از درجه اعتبار ساقط است.

۲۰۱۳

کارت ملی، گواهینامه، کارت پایان خدمت، به شماره ۴۰۷۳۱۳۲۵۴۷به نام ایمان شیخی فرزند یارمراد و کارت سوخت به شماره پلاک ایران ۳۱/۳۴۳ ط ۷۳ به نام کبری چمن پیرا در تاریخ ۱۴۰۴/۱/۱۰ مفقود گردیده است و از درجه اعتبار ساقط است.

کارت ملی به شـــماره ۴۹۰۰۹۸۰۱۶۱به نام محمد صدرا کرمی فرزند حمیدرضـــا در تاریخ ۱۴۰۴/۴/۱ مفقود گردیده است و از درجه اعتبار ساقط است.

کارت ملی به شـــماره ۳۷۱۹۱۷۱۹۸۱به نام عبدالرحیم کردی فرزند عبدالرحمن در تاریخ ۱۴۰۴/۱/۱مفقود گردیده است و از درجه اعتبار ساقط است.

گواهینامه و کارت ملی به شـــماره ۲۹۳۰۱۲۶۷۷۹به نام معصومه مکرمی حمزه قاســـم فرزنـــد علی در تاریخ ۱۴۰۴/۴/۱ مفقود گردیده است و از درجه اعتبار ساقط است.

کارت ملی وشناسنامه به شماره ملی ۰۰۲۱۹۵۵۵۵۷به نام پدرام همتی فرزند عسگر در تاریخ ۱۴۰۴/۱/۱ مفقود گردیده است و از درجه اعتبار ساقط است.

کارت ملی به شماره ۳۸۵۸۸۴۳۶۰۱به نام زاهد ملاویسه فرزند علی در تاریخ ۱۴۰۴/۱/۱مفقود گردیده است و از درجه اعتبار ساقط است.

کارت ملی به شماره ۴۶۶۸۷۶۶۷۵۵به نام زهرا کریمی فرزند علی بابا در تاریخ ۱۴۰۴/۱/۱مفقود گردیده است و از درجه اعتبار ساقط است.

پروانه نظام مهندسی به شماره ملی ۳۷۳۲۳۶۲۳۳۷به نام سعید مولائی فرزند محمود در تاریخ ۱۴۰۴/۱/۱ مفقود گردیده است و از درجه اعتبار ساقط است.

کارت ماشین به شـــماره ملی ۰۰۴۲۰۹۵۳۴۴به نام عباس ســـبکدل فرزند محمد در تاریخ ۱۴۰۴/۱/۱ مفقود گردیده است و از درجه اعتبار ساقط است.

کارت ملی به شماره ۳۳۰۹۵۲۱۰۵۲به نام اصغر نوروزی فرزند رحمت اله در تاریخ ۱۴۰۴/۱/۱ مفقود گردیده است و از درجه اعتبار ساقط است.

کارت ملی، گواهینامه، کارت پایان خدمت به شماره ۳۸۰۱۷۵۷۹۷۸ و کارت خودرو و بیمه نامه و کارت سوخت و معاینه فنی به شماره پلاک ایران ۲۱/۸۱۴ ق ۴۹ و شماره شاسی: PL۱۴۰Dj۰۰۳۳۶۴ و شماره موتور: ۳۲۸۰۰۹۹به نام ابراهیم رجبی فرزند صید محمد در تاریخ ۱۴۰۴/۴/۴ مفقود گردیده است و از درجه اعتبار ساقط است.

کارت ملی به شماره ۰۰۱۷۴۶۴۳۱۵به نام امید محمدی فرزند محمود در تاریخ ۱۴۰۴/۴/۳مفقود گردیده است و از درجه اعتبار ساقط است.

گواهینامه به شـــماره به نام اعظم باقری فرزند ذوالفقار در تاریخ ۱۴۰۴/۳/۱۲مفقود گردیده اســـت و از درجه اعتبار ساقط است.

۲۰۱۴

شناسنامه به شماره ۱۳۸۲۴۱۱۷۹۰به نام بهرام حســـن زاده فرزند محمد در تاریخ ۱۴۰۳/۴/۱ مفقود گردیده است و از درجه اعتبار ساقط است.

شناسنامه به شـــماره ۰۰۱۸۷۷۳۸۹۳به نام رضا جلیلیان فرزند صیدرستم در تاریخ ۱۴۰۴/۴/۱مفقود گردیده است و از درجه اعتبار ساقط است.

کارت ملی به شماره ۰۰۷۶۶۳۱۰۲۸ وشناسنامه گواهینامه وبیمه نامه وکارت سوخت ۸۵۹ه۹۸ایران ۴۰به نام مهدی وفا فرزند اسماعیل در تاریخ ۱۴۰۴/۱/۱ مفقود گردیده است و از درجه اعتبار ساقط است.

شناسنامه به شماره ۰۰۲۷۹۶۸۰۹۱به نام ماهان دویستی فرزند فرشـــید در تاریخ ۱۴۰۲/۴/۱مفقود گردیده است و از درجه اعتبار ساقط است.

شناسنامه به شماره ۰۰۲۷۹۲۹۲۱۳به نام مهدی یارزارعان قهی فرزند علی در تاریخ ۱۴۰۴/۲/۱مفقود گردیده است و از درجه اعتبار ساقط است.

شناســـنامه به شـــماره ۲۲۸۲۹۶۰۹۵۵ وکارت خدمات رفاهی به نام محســـن نورمند فرزند حسین در تاریخ ۱۴۰۴/۴/۱۶مفقود گردیده است و از درجه اعتبار ساقط است.

کارت ملی به شـــماره ۰۹۴۵۸۸۲۸۱۵ وشناســـنامه به نام امیر نوعی فرزند فاخر در تاریخ ۱۴۰۳/۷/۲۶مفقود گردیده است و از درجه اعتبار ساقط است.

شناسنامه به شماره ۰۰۶۶۲۱۳۲۶۶ وگواهینامه ورســـیدکارت ملی به نام سعید خرمی فرزند وجیه اله در تاریخ ۱۴۰۴/۴/۷مفقود گردیده است و از درجه اعتبار ساقط است.

کارت ملی به شماره ۰۰۷۶۱۵۵۱۰۲به نام مریم رجبی ورکانه فرزند محمد در تاریخ ۱۴۰۴/۴/۱۳ مفقود گردیده است و از درجه اعتبار ساقط است.

کارت ملی به شماره ۰۰۸۲۹۵۷۷۸۹ وشناسنامه به نام مهسا توکلی کوشا فرزند محمد در تاریخ ۱۴۰۴/۴/۱۲ مفقود گردیده است و از درجه اعتبار ساقط است.

۲۰۲۸

کارت وسیله نقلیه به شماره ۰۹۱۲۱۲۶۰۷۲۶ و نام خودرو دنا پلاس و رنگ خودرو مشکی و مدل وسیله نقلیه ۱۴۰۱ و شـــماره پلاک ۳۳۵ه۹۵ایران ۵۵ و شماره شاســـی NAAW۶۱HU۹NE۵۷۴۵۵۷ و شماره موتور H۰۰۷۴۹۲۳۱۵۳ و نام صاحب سند جواد باباجان و نوع وسیله نقلیه سواری و کارت موتور هوندا۱۲۵ رنگ نقره ای به پلاک ۵۴۴۹۸ایران ۱۱۵ به نام جواد باباجان فرزند محمد در تاریخ ۱۴۰۴/۳/۱۹ مفقود گردیده است و از درجه اعتبار ساقط است.

کارت ملی به شماره ۳۸۵۹۷۵۶۱۶۸به نام فرهاد غلامی فرزند ابراهیم در تاریخ ۱۴۰۴/۱/۵مفقود گردیده است و از درجه اعتبار ساقط است.

۲۰۴۸

گواهینامه پایه دوم و کارت وسیله نقلیه به شماره IRPC۸۱۱V۱۰۲۸۸۳۴۵۰ و نام خودرو پراید صبا جی تی ایکس و رنگ خودرو سفید روغنی و مدل وسیله نقلیه ۱۳۸۱ و شماره پلاک ۶۰ایران ۸۱۱ج۳۹ و شماره شاسی S۱۴۱۲۲۸۱۸۸۳۴۵۰ و شـــماره موتور ۰۰۴۲۷۰۴۷ و نام صاحب ســـند عصمت و نوع وسیله نقلیه جیریائی شراهی و کارت سوخت به شماره پلاک ۶۰ایران ۸۱۱ ج ۳۹به نام عصمت جیریائی شراهی فرزند نجف در تاریخ ۱۴۰۴/۳/۱۸ مفقود گردیده است و از درجه اعتبار ساقط است.

کارت سوخت به شماره پلاک ۷۸ایران ۶۸۱ت ۱۶ و کارت ملی هوشمند به شماره ۵۹۳۹۷۵۲۴۴ + کارت بانکی کشاورزی {۲ مورد } و تجارت و سپه و رفاه و ملی به نام محمدولی اکبری فرزند محمدتقی در تاریخ ۱۴۰۴/۴/۱۰ مفقود گردیده است و از درجه اعتبار ساق

چاپ آگهی های مفقودی ومشتریان غرامت المثنی

پلاک ۹۲ل ۳۲۲ایران ۲۰ با شـــماره ملـــی ۰۰۴۱۸۱۳۱۹۷به نـــام مرضیه عظیمی فرزند علـــی اکبر در تاریخ ۱۳۹۸/۱۲/۱ مفقود گردیده است و از درجه اعتبار ساقط است.

کارت ملی به شماره ۲۵۹۴۰۵۳۳۴۱به نام فاطمه پوررهنما احمد گورابی فرزند هادی در تاریخ ۱۴۰۴/۴/۸ مفقود گردیده است و از درجه اعتبار ساقط است.

کارت وســـیله نقلیه ۶۵س ۶۷۸ایـــران ۶۸ وکارت ملی به شـــماره ۳۹۳۰۱۶۰۸۶۴به نام مهـــدی نعمتی فرزند محمدحسن در تاریخ ۱۴۰۴/۴/۱ مفقود گردیده است و از درجه اعتبار ساقط است.

کارت ملی به شماره ۰۰۷۷۸۹۴۶۳۴به نام شاهین حاجی رضا فرزند حسین در تاریخ ۱۴۰۴/۴/۱مفقود گردیده است و از درجه اعتبار ساقط است.

برگ سبز خودرو با شماره شاســـی NAS۸۶۱۱۱۰R۱۱۵۳۹۲۶و شماره موتور M۱۵۱/۵۴۳۲۴۸۲ و شماره پلاک ۶۶ل۸۸۷ایران ۶۰با شماره ملی۴۷۱۰۹۹۳۰۲۵به نام سینا بصیری فرزند عبدالعلی در تاریخ ۱۴۰۴/۲/۱ مفقود گردیده است و از درجه اعتبار ساقط است.

کارت نظام وظیفه و گواهینامه پایه ســـوم و موتورسیکلت و کارت شناســـایی نظام مهندسی و کارت ملی به شماره ۳۹۵۰۱۵۹۴۱۱به نام سینا سلگی فرزند نوذر در تاریخ ۱۴۰۴/۳/۲۴مفقود گردیده است و از درجه اعتبار ساقط است.

۲۰۸۴

کارت ملی وشناسنامه به شماره ۳۸۱۰۲۵۰۰۳۱به نام سیدمحمد بارخدا فرزند سیدابراهیم در تاریخ ۱۴۰۳/۶/۱۰ مفقود گردیده است و از درجه اعتبار ساقط است.

کارت ملی به شماره ۰۰۱۸۴۲۲۶۴۰به نام پریسا محمدبیگی کاســـوائی فرزند علی اصغر در تاریخ ۱۴۰۴/۱/۱ مفقود گردیده است و از درجه اعتبار ساقط است.

کارت ملی وگواهی نامه پایه ۳به شماره ۰۱۵۰۷۷۱۳۰۴ وکارت دانشجویی پیام نوربه شماره ۴۰۲۰۴۴۹۷۲به نام سهیل جواهری فرزند فضل اله در تاریخ ۱۴۰۴/۴/۱۳مفقود گردیده است و از درجه اعتبار ساقط است.

کارت ملی به شماره ۰۰۱۸۳۴۲۲۵۸به نام علیرضا سعیدی فرزند شاهین در تاریخ ۱۴۰۳/۱۲/۲۰مفقود گردیده است و از درجه اعتبار ساقط است.

شناسنامه به شماره ۰۱۵۸۲۳۶۴۱۶به نام شایلی رضائی فرزند حســـین در تاریخ ۱۴۰۳/۲/۱۰ مفقود گردیده است و از درجه اعتبار ساقط است.

کارت ملی به شماره ۱۸۱۰۱۰۱۴۱۷به نام سروش تحویلدار فرزند مهدی در تاریخ ۱۴۰۴/۴/۱۰ مفقود گردیده است و از درجه اعتبار ساقط است.

شناسنامه به شماره ۰۲۵۱۳۲۲۳۲۷به نام امبرعلی عبداللهی قراولی فرزند فرزین در تاریخ ۱۴۰۲/۶/۱۰مفقود گردیده است و از درجه اعتبار ساقط است.

شناسنامه به شماره ۰۱۵۴۵۷۶۵۳۰به نام ســـارینا عبدالهی قراولی فرزند فرزین در تاریخ ۱۴۰۲/۶/۱۰مفقود گردیده است و از درجه اعتبار ساقط است.

کارت ملی به شماره ۰۵۳۳۲۸۲۷۲۱به نام زهرا یوسفی فرزند حسن در تاریخ ۱۴۰۳/۶/۱۰ مفقود گردیده است و از درجه اعتبار ساقط است.

کارت ملی به شماره ۰۰۶۱۹۷۱۴۱۳به نام آزاده ابراهیمی فرزند اسداله در تاریخ ۱۴۰۴/۴/۱ مفقود گردیده است و از درجه اعتبار ساقط است.

۲۰۸۷

کارت سوخت به شماره پلاک ۷۵م ۲۱۶ایران ۷۸ و کارت وسیله نقلیه به شماره و نام خودرو و رنگ خودرو و مدل وسیله نقلیه و شماره پلاک ۷۵۷۵م۲۱۶۷۸ و شماره شاسی و شماره موتور و نام صاحب سند و نوع وسیله نقلیه و کارت ملی به شماره ۵۵۶۰۰۸۹۳۰۳به نام احسان قربانی فر فرزند محرم در تاریخ ۱۴۰۴/۴/۱ مفقود گردیده است و از درجه اعتبار ساقط است.

۲۱۱۰

کارت سوخت به شماره پلاک ۲۱م ۳۳۹ایران ۷۸ و کارت وســـیله نقلیه به شماره پلاک ۲۱ م ۳۳۹ایران ۷۸و شماره شاسی S۱۴۱۲۲۸۷۸۷۳۹۷۶ و شماره موتور ۲۶۷۲۹۶۲ و گواهینامه ۰۴۹۰۵۳۱۶۰۱ و کارت ملی به شماره ۰۴۹۰۵۳۱۶۰۱به نام سید محمود اسماعیلی فرزند سید جلیل در تاریخ ۱۴۰۴/۴/۱۴مفقود گردیده است و از درجه اعتبار ساقط است.

گواهینامه و کارت ملی به شماره ۶۶۶۰۱۰۱۶۲۴به نام زینب ســـیرت فرزند عباس در تاریخ ۱۴۰۴/۳/۵مفقود گردیده است و از درجه اعتبار ساقط است.

کارت ملی به شماره ۳۷۸۱۰۰۰۷۱۰به نام محمد اســـمعیل جهانی فرزند محمد اسمعیل در تاریخ ۱۴۰۴/۳/۱ مفقود گردیده است و از درجه اعتبار ساقط است.

کارت ملی به شماره ۰۰۳۶۶۶۶۲۸۹به نام سید فاطمه موسوی فرزند کلظم در تاریخ ۱۴۰۴/۴/۸مفقود گردیده است و از درجه اعتبار ساقط است.

کارت ملی به شماره ۰۰۵۵۴۸۴۲۶۳به نام مجید سیدهاشمی فرزند یحی در تاریخ ۱۴۰۴/۴/۱۷ مفقود گردیده است و از درجه اعتبار ساقط است.

۲۱۱۱۷۸

کارت وسیله نقلیه به شماره ۳۳ایران ۷۳۶ د ۵۴ و نام خودرو پژو۲۰۶ و رنگ خودرو نقره ای - آبی و مدل وسیله نقلیه ۱۳۸۲ و شماره پلاک ۳۳ایران۷۳۶ د ۵۴ و شماره شاسی ۸۲۶۴۲۵۳۹ و شماره موتور ۱۰FSJ۵۴۴۹۶۱۹۶ و نام صاحب سند محمد صدیق و نوع وسیله نقلیه سواری به نام محمد صدیق فرزند منصور در تاریخ ۱۴۰۴/۴/۱۸ مفقود گردیده است و از درجه اعتبار ساقط است.

۲۳۰۲

شناسنامه قدیمی و کارت ملی هوشمند به شماره ملی ۲۲۶۰۰۷۶۷۵۰ به نام عطیه سادات حسینی نوده فرزند سیدجعفر در تاریخ ۱۴۰۳/۱۰/۱مفقود گردیده است و از درجه اعتبار ساقط است.

کارت ملی هوشمند به شماره ملی ۲۱۲۱۶۱۷۱۵۹ به نام راحیل مازندرانی فرزند حسن در تاریخ ۱۴۰۴/۳/۱۷ مفقود گردیده است و از درجه اعتبار ساقط است.

کارت ملی هوشمند و گواهینامه پایه ۲ به شـــماره ملی ۲۱۲۰۲۲۹۳۹۲ به نام فرشته روهنده فرزند حجت اله و کارت عابربانک ملت بهیٔ نام کیمیا کمالی در تاریخ ۱۴۰۴/۲/۱۵ مفقود گردیده است و از درجه اعتبار ساقط است.

پلاک فلزی (سینی) نام خودرو تراکتور ۲۸۵ تک دیفرانســـیل و رنگ خودرو قرمز روغنی و مدل وسیله نقلیه ۱۳۹۲ و شماره پلاک ۱۴ ک ۵۹۶ایران ۵۹ و شـــماره شاسی N۳HKA۱CE۳TAM۲۱۸۹۵ و شماره موتور LFW۱۵۸۴A و شماره سریال M۰۹۳۰۵A۱ به نام آیدین خواجه فرزند آنا به شماره ملی ۶۲۸۹۳۴۶۳۱۸در تاریخ ۱۴۰۳/۱/۱۰مفقود گردیده است و از درجه اعتبار ساقط است.

کارت ملی هوشمند به شماره ملی ۳۶۲۰۷۵۱۲۱۸ به نام محمدعلی فاضلی فرزند ولی محمد و ۲ تا کارت سوخت موتور و یک کارت سوخت ماشین در تاریخ ۱۴۰۴/۴/۱ مفقود گردیده است و از درجه اعتبار ساقط است.

شناسنامه و کارت ملی هوشمند به شماره ملی ۲۱۲۰۶۷۰۱۹۶ به نام طیبه مهاجرخراسانی فرزند حسن در تاریخ ۱۴۰۳/۴/۱مفقود گردیده است و از درجه اعتبار ساقط است.

۲۵۰۷

شناسنامه به شماره ۱۲۷۳۸۵۱۶۴۱ و کارت ملی به شماره ۱۲۷۳۸۵۱۶۴۱ و قولنامه سند کبوتر آباد و نامه لغو و تایید سند به نام مهدی دهخدایی فرزند روانبخش در تاریخ ۱۴۰۳/۷/۱مفقود گردیده است و از درجه اعتبار ساقط است.

کارت نظام وظیفه به شماره ۱۲۷۰۲۹۷۱۲۰ و گواهینامه پایه سه به شماره ۱۲۷۰۲۹۷۱۲۰ و کارت ماشین پراید سفید مدل ۹۰ به نام جواد خلیلی فرزند هدایت اله در تاریخ ۱۴۰۳/۴/۱ مفقود گردیده است و از درجه اعتبار ساقط است.

کارت ملی به شماره ۱۲۸۷۳۸۵۳۲۱به نام حسین خلیلی فرزند هدایت اله در تاریخ ۱۴۰۴/۳/۱ مفقود گردیده است و از درجه اعتبار ساقط است.

کارت ملی به شـــماره ۱۲۸۸۰۰۷۸۹۲به نام حمید مزروعی فرزند احمد در تاریخ ۱۴۰۴/۴/۱۷ مفقود گردیده است و از درجه اعتبار ساقط است.

کارت ملی به شماره ۴۶۴۰۱۰۶۴۵۹ و گواهینامه پایه دو به شماره ۴۶۴۰۱۰۶۴۵۹ و کارت ماشین پراید سفید مدل۹۹به پلاک ۴۳ ه ۲۶۷ایران ۱۳ به نام نادر اسدی بروجنی فرزند نوذر در تاریخ ۱۴۰۴/۴/۱۵ مفقود گردیده است و از درجه اعتبار ساقط است.

کارت دانشجویی به شماره ۴۰۳۳۳۶۶۱۷به نام فاطمه صادقی برزانی فرزند مجید در تاریخ ۱۴۰۳/۱۰/۱مفقود گردیده است و از درجه اعتبار ساقط است.

رسید کارت ملی و شناسنامه به شماره ۳۵ و گذرنامه به شـــماره ۴۶۸۹۹۵۸۸۳۱ و گواهینامه پایه دو به شماره ۴۶۸۹۹۵۸۸۳۱به نام سیدمهدی قاسمی فرزند امیرحمزه در تاریخ ۱۴۰۴/۴/۱مفقود گردیده است و از درجه اعتبار ساقط است.

گواهینامه پایه یک به شماره ۱۱۱۰۷۳۰۳۵۷به نام رحمت اله شمس فرزند مصطفی در تاریخ ۱۴۰۴/۱/۱ مفقود گردیده است و از درجه اعتبار ساقط است.

کارت ملی به شماره ۶۶۰۹۱۳۹۷۳۳به نام غلامرضا باصری کوهانی فرزند عبدالحسین در تاریخ ۱۴۰۳/۱۲/۷ مفقود گردیده است و از درجه اعتبار ساقط است.

پلاک فلزی وسیله نقلیه به نام خودرو MVM و رنگ خودرو ســـفید و مدل وسیله نقلیه ۹۱و شماره پلاک ۲۸ ل ۸۶۸ ایران ۵۳ و شماره شاســـی NATGBAXK۱A۱۰۲۱۴۸۱ و شـــماره موتور MVM۴۸۴FAFA۰۲۱۳۸۰ به نام معصومه اسماعیلی شاهزاده علی اکبری فرزند علی در تاریخ ۱۴۰۴/۲/۱مفقود گردیده است و از درجه اعتبار ساقط است.

کارت ملی به شماره ۱۱۳۰۴۵۴۰۱۰به نام علیرضا پیرحاجی فرزند قدمعلی در تاریخ ۱۴۰۴/۴/۱۵ مفقود گردیده است و از درجه اعتبار ساقط است.

گواهینامه پایه دو به شماره ۱۲۷۲۷۶۸۱۷۱ و کارت ملی به شماره ۱۲۷۲۷۶۸۱۷۱به نام زهرا رییسی نژاد فرزند اکبر در تاریخ ۱۴۰۴/۴/۱مفقود گردیده است و از درجه اعتبار ساقط است.

شناسنامه به شماره ۱۲۷۲۷۶۹۷۰۴ و کارت ملی به شـــماره ۱۲۷۲۷۶۹۷۰۴به نام سمیه امین الرعایایی فرزند حسین در تاریخ ۱۴۰۴/۳/۱۵مفقود گردیده است و از درجه اعتبار ساقط است.

کارت ملی به شماره ۱۲۸۲۸۶۰۰۴۶ و گواهینامه پایه دو به شماره ۱۲۸۲۸۶۰۰۴۶به نام حسین مهدوی قهساره فرزند عباس در تاریخ ۱۴۰۴/۴/۱۲مفقود گردیده است و از درجه اعتبار ساقط است.

۲۵۷۱

گواهینامه پایـــه دوم و کارت ملی به شـــماره ۲۲۹۶۲۵۷۹۹۲به نام رامیـــن جهاندیده فرزند جـــلال در تاریخ ۱۴۰۴/۳/۲۱مفقود گردیده است و از درجه اعتبار ساقط است.

شناسنامه به شـــماره ملی ۱۲۸۲۷۱۳۳۶۱به نام شـــیرین زارعیان رونیزی فرزند غلامرضا در تاریخ ۱۴۰۳/۷/۱ مفقود گردیده است و از درجه اعتبار ساقط است.

شناسنامه و کارت ملی به شـــماره ۲۲۸۱۳۶۷۴۱۱به نام محمدعلی حسن پور فرزند کمال در تاریخ ۱۴۰۴/۲/۱ مفقود گردیده است و از درجه اعتبار ساقط است.

کارت ملی به شماره ۲۲۹۶۲۸۲۷۳۳به نام احمدرضا همت فرزند محمد جواد در تاریخ ۱۴۰۳/۳/۱ مفقود گردیده است و از درجه اعتبار ساقط است.

کارت ملی به شماره ۲۲۸۳۲۰۰۰۸۳به نام میلاد خورشیدی علی کردی فرزند شهباز در تاریخ ۱۴۰۴/۱/۵ مفقود گردیده است و از درجه اعتبار ساقط است.

کارت ملی به شماره ۲۲۹۵۸۷۱۳۰۱به نام سوسن یوسفی فرزند کریم در تاریخ ۱۴۰۴/۳/۲۵مفقود گردیده است و از درجه اعتبار ساقط است.

گواهینامه پایه دوم و کارت سوخت ماشین پژو آردی مدل ۷۹ به شماره پلاک ۴۷ ط ۱۳۸ ایران ۶۳ و کارت ملی به شماره ۱۹۵۰۰۳۳۳۷۶به نام حمداله دهدشتیان فرزند حمزه در تاریخ ۱۴۰۴/۴/۱۷ مفقود گردیده است و از درجه اعتبار ساقط است.

کارت سوخت ماشین پراید مدل ۹۰ به شماره پلاک ۹۱ ص ۴۶۱ایران ۹۳ و کارت ملی به شماره ۵۴۸۰۰۳۸۷۷۱به نام سعید زارع فرزند اسداله در تاریخ ۱۴۰۳/۴/۱مفقود گردیده است و از درجه اعتبار ساقط است.

کارت ملی به شماره ۲۳۰۰۵۳۵۹۲۰به نام محمودرضا شکیبافرد فرزند محمد مهدی در تاریخ ۱۴۰۲/۴/۱مفقود گردیده است و از درجه اعتبار ساقط است.

کارت ملی به شماره ۲۲۹۵۸۸۳۵۶۳به نام فرخ فیلی صفائی فرزند محمدرضا در تاریخ ۱۴۰۴/۳/۴ مفقود گردیده است و از درجه اعتبار ساقط است.

کارت ملی به شماره ۲۲۹۱۳۵۱۵۸۳به نام خلیل شاملو ملایری فرزند جواد در تاریخ ۱۴۰۲/۶/۱مفقود گردیده است و از درجه اعتبار ساقط است.

کارت ملی به شماره ۲۳۰۰۹۴۰۰۶۱به نام علی احمدی فرزند سعادت در تاریخ ۱۴۰۴/۳/۱۲مفقود گردیده است و از درجه اعتبار ساقط است.

۲۸۰۱

کارت ملی و گواهینامه رانندگی و به شماره ۲۲۱۰۴۲۷۱۰۱، کارت سوخت پژو پارس رنگ سفید به نام امیررضا شکوری فرزند فرهاد در تاریخ ۱۴۰۴/۴/۱۰ مفقود گردیده است و از درجه اعتبار ساقط است.

کارت ملی به شـــماره ۲۲۱۸۱۲۱۹۶۴به نام زهرا فتاح پور فرزند محمدعلی در تاریخ ۱۴۰۴/۳/۱ مفقود گردیده است و از درجه اعتبار ساقط است.

کارت ملی و گواهینامه رانندگی به شماره ۲۲۱۰۲۸۵۶۰۷به نام فاطمه شمسی فرزند فرامرز در تاریخ ۱۴۰۴/۱/۱ مفقود گردیده است و از درجه اعتبار ساقط است.

کارت ملی به شماره ۲۲۱۸۲۴۹۹۰۱به نام سیمین مجدی فرزند حسن در تاریخ ۱۴۰۳/۱۲/۱۵ مفقود گردیده است و از درجه اعتبار ساقط است.

کارت ملی به شماره ۲۲۱۸۰۳۷۹۳۹به نام ذبیح اله عسگری فرزند عباسقلی در تاریخ ۱۴۰۴/۱/۱۷ مفقود گردیده است و از درجه اعتبار ساقط است.

۲۸۰۵

کارت نظام وظیفه به شـــماره ملی ۲۰۶۳۵۴۷۹۴۷ و شناسنامه به شـــماره ۴۴۶ و کارت وسیله نقلیه به شماره IRPC۸۷۱V۱W۷۸۵۸۲۷ و نام خودرو پراید جی تی ایکس آی و رنگ خودرو سفید روغنی و مدل وسیله نقلیه ۱۳۸۷ و شماره پلاک ۹۳ ج ۷۴۵ایران ۸۲ و شماره شاسی S۱۴۱۲۲۸۷۷۸۵۸۲۷ و شماره موتور ۲۴۷۹۴۲۲ و نام صاحب سند مجید قدیری فر و نوع وسیله نقلیه سواری و گواهینامه دوم به شماره ملی ۲۰۶۳۵۴۷۹۴۷ به نام مجید قدیری فر فرزند محمد در تاریخ ۱۴۰۴/۳/۲۸ مفقود گردیده است و از درجه اعتبار ساقط است.

گواهینامه دوم به شماره ملی ۲۰۶۴۸۹۳۰۹۱ و شناسنامه به شـــماره ۳۵به نام سکینه شفیع زاده گتابی فرزند محمد تقی در تاریخ ۱۴۰۴/۳/۲۸مفقود گردیده است و از درجه اعتبار ساقط است.

۲۸۰۷

کارت ملی به شماره ۲۱۵۰۷۳۹۶۶۶ و گواهینامه و کارت وسیله نقلیه به شماره پلاک ۵۷ س ۵۴۱ایران ۹۲ و نام خودرو پراید واند و رنگ خودرو سفید و مدل وسیله نقلیه ۱۴۰۰ و کارت نظام وظیفه به نام محمد حسین خبیر فرزند حرمت اله در تاریخ ۱۴۰۴/۴/۱۰ مفقود گردیده است و از درجه اعتبار ساقط است.

کارت ملی به شماره ۲۱۶۱۹۲۸۲۸۷ و شناسنامه به نام ســـیاوش برزگر فرزند علی در تاریخ ۱۴۰۳/۷/۱مفقود گردیده است و از درجه اعتبار ساقط است.

کارت ملی به شـــماره ۲۱۶۲۵۴۷۵۱۱ و کارت ســـوخت موتور به نام مهـــدی بار افکن فرزند محـــرم در تاریخ ۱۴۰۴/۴/۱۷مفقود گردیده است و از درجه اعتبار ساقط است.

۲۹۰۰

کارت پایان خدمت و سوخت به شـــماره ۱۲۸۸۲۳۵۲۷۵به نام حمید زاغیان فرزند عباس در تاریخ ۱۴۰۳/۱/۱ مفقود گردیده است و از درجه اعتبار ساقط است.

کارت ملی و شناسنامه به شماره ۵۶۴۹۹۷۵۹۴۹به نام مرضیه فصیحی فرزند اصغر در تاریخ ۱۴۰۴/۱/۱مفقود گردیده است و از درجه اعتبار ساقط است.

کارت ملی به شماره ۵۴۹۹۵۱۹۵۵۲و به نام یدالله شفیعی فرزند در تاریخ ۱۴۰۳/۱۲/۱ مفقود گردیده است و از درجه اعتبار ساقط است.

کارت ملی به شماره ۳۳۷۹۹۱۷۱۸۴به نام قباد مرادی فرزند عبداله در تاریخ ۱۴۰۳/۱۱/۱مفقود گردیده است و از درجه اعتبار ساقط است.

شناسنامه به شماره ۰۲۰۰۵۵۱۶۲۰به نام محسن شهرابی فرزند حمید رضا در تاریخ ۱۴۰۴/۳/۱ مفقود گردیده است و از درجه اعتبار ساقط است.

کارت ملی وکارت ماشین به پلاک ۶۲ج ۴۲۱ایران ۳۳ ودوعدد کارت سوخت وکارت شورا و کارت بانک به شماره ۳۹۹۱۸۷۲۳۳۱به نام تقی صالحی جلیل فرزند علی کرم در تاریخ ۱۴۰۴/۴/۱۴مفقود گردیده است و از درجه اعتبار ساقط است.

۲۹۰۱

کارت ملی به شماره ۰۰۱۶۱۰۸۳۷۱به نام سعیده گذشتی فرزند حسین در تاریخ ۱۴۰۳/۱۲/۱ مفقود گردیده است و از درجه اعتبار ساقط است.

کارت ملی به شـــماره ۰۷۸۰۷۹۱۳۰۴به نام جواد میری فرزند رضا در تاریخ ۱۴۰۴/۴/۱۶ مفقود گردیده است و از درجه اعتبار ساقط است.

کارت ملی به شـــماره ۰۳۸۱۹۶۱۸۴۲و کارت بانکی مهر و ملت به نام معصومه عابدی فرزند اســـداله در تاریخ ۱۴۰۴/۴/۷مفقود گردیده است و از درجه اعتبار ساقط است.

کارت ملی به شماره ۰۰۸۰۱۸۶۷۱۸به نام حسین قاسمی فرزند علی اکبر در تاریخ ۱۴۰۴/۲/۱مفقود گردیده است و از درجه اعتبار ساقط است.

کارت ملی به شماره ۰۰۸۱۷۲۶۰۶۶ و شناسنامه به شماره ۳۲۵۱۷ و بیمه نامه خودرو به شماره بیمه و نام خودرو و رنگ خودرو و مدل وسیله نقلیه و شماره پلاک ۴۰ ۶۵۱و ۶۱ و شماره شاسی و شماره موتور و نام صاحب سند و نوع وسیله نقلیه و کارت نظام وظیفه به شـــماره و کارت سوخت به شماره پلاک ۴۰ ۶۵۱ و ۶۱به نام سیدامیر ساداتیان فرزند ابوالقاسم در تاریخ ۱۴۰۴/۴/۱۵ مفقود گردیده است و از درجه اعتبار ساقط است.

۲۹۰۲

کارت ملی به شـــماره ۴۳۹۱۹۴۲۰۶۲ به نام شیرین یدالهی لوشـــکانی فرزند یداله در تاریخ ۱۴۰۴/۴/۳مفقود گردیده است و از درجه اعتبار ساقط است.

کارت ملی به شماره ۰۰۴۶۸۲۲۰۲۱ به نام مرتضی اسمعیلی فرزند یداله در تاریخ ۱۴۰۴/۴/۱۴مفقود گردیده است و از درجه اعتبار ساقط است.

گواهینامه موتور سیکلت و کارت های بانکی و کارت ملی به شماره ۰۰۸۳۵۸۵۶۵۶ به نام پیمان حسن زاده فرزند حسین در تاریخ ۱۴۰۴/۴/۷مفقود گردیده است و از درجه اعتبار ساقط است.

سند ملکی به آدرس لواسان به سمت فشم ،شـــهرک زردبند،قطعه ۲۰۳ به نام همایون احمدیان قایش قورشاق به شماره ملی ۴۲۸۴۶۶۱۷۵۲ فرزند شیرمحمد در تاریخ ۱۴۰۴/۳/۱ مفقود گردیده است و از درجه اعتبار ساقط است.

کارت ملی به شماره ۰۰۲۵۲۹۶۱۰۸ به نام یاسین لیلابی فرزند حبیب در تاریخ ۱۴۰۴/۱/۱ مفقود گردیده است و از درجه اعتبار ساقط است.

کارت ملی به شـــماره ۰۶۰۱۷۵۱۱۰۸ و کارت ســـوخت و کارت‌های بانکی به نام محمدعلی شـــاه جانی فرزند محرمعلی در تاریخ ۱۴۰۴/۴/۱۱مفقود گردیده است و از درجه اعتبار ساقط است.

کارت ملی به شماره ۱۵۳۰۹۶۰۲۳۱ به نام مرسل شـــاه محمدی گلبوس فرزند نوروزعلی در تاریخ ۱۴۰۴/۲/۱ مفقود گردیده است و از درجه اعتبار ساقط است.

گواهینامه پایه سوم به شماره ۳۸۵۸۹۴۲۶۰۱به نام محمدصدیق مرادی فرزند عبدالرحیم در تاریخ ۱۴۰۴/۳/۱ مفقود گردیده است و از درجه اعتبار ساقط است.

کارت ملی به شماره ۰۰۶۶۲۲۱۴۷۱ به نام زهرا رستمی فرزند عنایت اله در تاریخ ۱۴۰۲/۱۰/۱مفقود گردیده است و از درجه اعتبار ساقط است.

کارت پایان خدمت و شناسنامه به شماره ملی ۰۰۱۲۶۷۶۱۳۶ به نام ســـیاوش پنجه علی فرزند عباس در تاریخ ۱۴۰۱/۱/۲مفقود گردیده است و از درجه اعتبار ساقط است.

۲۹۰۹

کارت ملی به شماره ۶۲۳۹۴۳۸۳۷۵به نام رقیه صلح جو فرزند عبداله در تاریخ ۱۴۰۴/۴/۵مفقود گردیده است و از درجه اعتبار ساقط است.

گواهینامه یکم به شماره ۰۸۲۹۲۹۹۶۸۸ و کارت ملی به شماره ۰۸۲۹۲۹۹۶۸۸ و شناسنامه به شماره ۰۸۲۹۲۹۹۶۸۸و بیمه نامه ماشین به شماره ۴۹ت۸۷۲-۱۱ و کارت وسیله نقلیه تاکسی دلیکا مدل۲۰۰۷نقره ای به شماره ۴۹ت۸۷۲-۱۱و کارت سوخت به شماره ۴۹ت۸۷۲-۱۱ و کارنامه تاکسیرانی و کارت های بانکی و کارت بازنشستگی و کارت اتکا به نام احمد زاهد فرزند محمد در تاریخ ۱۴۰۴/۴/۸ سرقت گردیده است و از درجه اعتبار ساقط است.

گواهینامه سوم به شماره ۳۷۸۱۶۲۱۷۵۸ و کارت ملی به شماره ۳۷۸۱۶۲۱۷۵۸و کارت وسیله نقلیه دنا پلاس مدل ۱۴۰۱سفید به شـــماره ۹۹د۵۷۷-۷۸و کارت شناسایی اداره شـــهرداری و کارت دانشجویی و کارت نظام مهندسی و کارت های بانکی به نام محمدرضا ملکی فرزند حکم علی در تاریخ ۱۴۰۴/۴/۱۰ سرقت گردیده است و از درجه اعتبار ساقط است.

شناسنامه به شماره ۴۰۱۱۵۳۸۲۴۸به نام علی اله حســـینی فرزند حمداله در تاریخ ۱۴۰۴/۱/۱ مفقود گردیده است و از درجه اعتبار ساقط است.

گواهینامه سوم به شماره ۴۱۹۰۰۹۶۹۱۱ و شناسنامه به شماره ۴۱۹۰۰۹۶۹۱۱به نام احمد مینائی دیالی فرزند اسدخان در تاریخ ۱۴۰۳/۱۰/۲۱سرقت گردیده است و از درجه اعتبار ساقط است.

شناسنامه به شماره ۴۹۰۱۱۷۳۹۰۱به نام مهدی جوادی فرزند محمد در تاریخ ۱۴۰۴/۱/۱ مفقود گردیده است و از درجه اعتبار ساقط است.

گواهینامه یکم به شـــماره ۴۳۲۰۹۸۲۸۲۷ و کارت ملی به شـــماره ۴۳۲۰۹۸۲۸۲۷و کارت های بانکی و کارت ســـوخت کامیون خانه بتن به نام یاور مالامیر فرزند اصغر در تاریخ ۱۴۰۴/۴/۱۱ مفقود گردیده است و از درجه اعتبار ساقط است.

کارت ملی به شماره ۳۹۷۹۹۱۹۷۶۵به نام مریم احمدوند فرزند نجاتعلی در تاریخ ۱۴۰۴/۲/۲۰مفقود گردیده است و از درجه اعتبار ساقط است.

گواهینامه سوم به شماره ۴۹۰۰۹۸۷۸۱۶ و کارت ملی به شماره ۴۹۰۰۹۸۷۸۱۶و کارت های بانکی به نام عباس زارعی فرزند ابوالفضل در تاریخ ۱۴۰۴/۴/۱۱ سرقت گردیده است و از درجه اعتبار ساقط است.

مدرک فارغ التحصیلی اینجانب مهدیه رستمی فرزند خانعلی به شماره شناسنامه ۸۱۳صادره از شهریار در مقطع کارشناسی رشته علوم سیاسی صادره از واحد دانشـــگاهی تهران مرکزی شماره...و در تاریخ ۱۴۰۳/۱/۱مفقود گردیده است از یابنده تقاضا می گردد اصل مدرک رابه دانشگاه آزاد اسلامی واحد تهران مرکزی به نشانی :تهران سوهانک .بلوار ارتش میدان قائم .خیابان خندان .خیابان سلماس ارسال فرمائید

کارت ملی به شماره ۴۹۱۰۹۳۴۷۴۱به نام زهرا رهنما فرزند قنبر در تاریخ ۱۴۰۴/۳/۱ مفقود گردیده است و از درجه اعتبار ساقط است.

کارت ملی به شماره ۴۹۱۰۱۷۸۲۵۲به نام اعظم شریفی مقدم آبادی فرزند محمد در تاریخ ۱۴۰۴/۲/۲۷ مفقود گردیده است و از درجه اعتبار ساقط است.

۳۰۲۱

کارت ملی به شماره ۰۰۱۳۴۳۱۴۶۳به نام بهزاد پور قاسمی نجف آبادی فرزند کورش در تاریخ ۱۴۰۳/۱۱/۲۵ مفقود گردیده است و از درجه اعتبار ساقط است.

کارت ملی به شماره ۰۰۸۰۷۸۰۵۵۵به نام زهرا مهدی صوفحســـن فرزند حسین در تاریخ ۱۴۰۴/۴/۱۶ مفقود گردیده است و از درجه اعتبار ساقط است.

کارت ملی به شـــماره ۳۳۵۸۱۳۴۸۳۰به نام خدیجه السادات ابطحی فرزند ســـید ابراهیم در تاریخ ۱۴۰۴/۲/۱ مفقود گردیده است و از درجه اعتبار ساقط است.

گواهینامه سوم - موتور سیکلت به شماره ۰۰۲۳۱۸۰۹۸۶ و کارت وسیله نقلیه به شماره ۰۰۲۳۱۸۰۹۸۶ و نام خودرو و رنگ خودرو و مدل وسیله نقلیه و شماره پلاک و شماره شاسی و شماره موتور و نام صاحب سند سید امیرحسین موسوی و کارت ملی به شماره ۰۰۲۳۱۸۰۹۸۶ و کارت سوخت به شماره پلاک ۱۴۴۶۶۴۶۷ به نام سید امیرحسین موسوی فرزند سید حمید در تاریخ ۱۴۰۲/۹/۱۲ مفقود گردیده است و از درجه اعتبار ساقط است.

کارت ملی به شماره ۰۱۵۱۰۵۳۴۵۶به نام فاطمه سادات مولوی فرزند سید حمید در تاریخ ۱۴۰۳/۸/۱ مفقود گردیده است و از درجه اعتبار ساقط است.

کارت ملی به شماره ۰۵۲۰۰۳۶۷۷۸به نام مهدیه جهان پناه فرزند مسعود در تاریخ ۱۲/۱۲/۱۴۰۳ مفقود گردیده است و از درجه اعتبار ساقط است.

۳۰۴۴

گواهینامـــه پایـــه ســـوم بـــه شـــماره ملـــی ۴۲۱۹۵۶۴۹۳۴ و کارت وســـیله نقلیـــه بـــه شـــماره شناســـه IRFC۸۷۱V۳GJ۱۵۵۷۵۳ و شـــماره شاســـی NAAC۹۱CC۶۸F۱۵۵۷۵۳ و شـــماره موتـــور ۱۲۴۸۷۰۵۶۰۷۲ و کارت ملـــی به شـــماره ۴۲۱۹۵۶۴۹۳۴به نام محمـــد واحدی فرزند علی اکبـــر در تاریخ ۱۴۰۴/۴/۱۰مفقود گردیده است و از درجه اعتبار ساقط است.

شناسنامه به شـــماره ۰۱۱۲۰۳۱۷۹۱به نام امیرعباس رنجبرالطافی فرزند احمد در تاریخ ۱۴۰۴/۴/۱۱ مفقود گردیده است و از درجه اعتبار ساقط است.

کارت ملی به شـــماره ۶۶۶۰۵۳۰۴۰۱به نام فاطمه خندان کرده مهینی فرزند غفور در تاریخ ۱۴۰۴/۱/۱ مفقود گردیده است و از درجه اعتبار ساقط است.

شناسنامه به شماره ۶۳۶۰۰۲۴۳۱۴به نام ناهید احدزاده فرد فرزند حضرتقلی در تاریخ ۱۴۰۴/۱/۴مفقود گردیده است و از درجه اعتبار ساقط است.

کارت ملی و گواهینامه و کارت سوخت و بیمه نامه و کارت ماشـــین با پلاک ۳۹م۴۳۹ایران۷۸.نام خودرو پراید سفید سواری مدل۱۳۸۸ با شـــماره شاسی S۱۴۱۲۲۸۸۳۵۱۲۲۰ و شـــماره موتور ۳۱۷۲۳۸۷ به شماره ملی ۶۰۳۹۸۸۸۲۲۹به نام جعفر آقازاده ســـرخاب فرزند علی در تاریخ ۱۴۰۴/۴/۹مفقود گردیده اســـت و از درجه اعتبار ساقط است.

کارت ملی و گواهینامه و کارت سوخت و کارت ماشـــین با پلاک ۶۹ج۴۷۷ایران۷۸ سفید رنگ مدل۱۴۰۳ نام

چاپ آگهی های مفقودی ومشتریان غرامت المثنی

خودرو تارا tu۵ ,با شمارع شاسی NAAY۱۱H۵ARDG۷۲۳۴۷ و شماره موتور B۰۱۵۰۵۰۶۱۸۷ به شماره ۵۴۵۰۰۲۵۴۳۲ به نام حامد صمـــدی فرزند علی در تاریخ ۱۴۰۴/۴/۱۷ مفقود گردیده اســـت و از درجه اعتبار ساقط است.

کارت ملی به شماره ۱۶۰۰۳۵۹۳۹۶ و شناسنامه به شماره ۱۳۴۵ به نام محمد حمیدپور فرزند مهدی قلی در تاریخ ۱۴۰۳/۱۱/۱۵ مفقود گردیده است و از درجه اعتبار ساقط است.

کارت ملی و گواهینامه به شماره ۳۷۹۰۰۲۳۶۹۸ به نام آرش علی خانی فرزند شاداله در تاریخ ۱۴۰۴/۴/۱ مفقود گردیده است و از درجه اعتبار ساقط است.

کارت ملی به شـــماره ۰۰۸۳۸۰۹۹۵۳ به نام داود علائی نژاد فرزند نور علی در تاریخ ۱۴۰۴/۴/۱ مفقود گردیده است و از درجه اعتبار ساقط است.

کارت ملی و کارت نظام وظیفه و کارت گوهینامه به شماره ۱۵۸۱۶۰۲۶۳۴ به نام سید عباس اعتمادی نیا فرزند سید حسین در تاریخ ۱۴۰۴/۴/۱۰ مفقود گردیده است و از درجه اعتبار ساقط است.

۴۰۱۱

کارت ملی هوشمند به شماره ملی ۳۷۲۰۳۸۴۵۹۴ به نام آرام قاسمی فرزند محمد در تاریخ ۱۴۰۴/۲/۹ مفقود گردیده است و از درجه اعتبار ساقط است.

کارت ملی هوشمندبه شماره ملی ۳۷۳۱۲۳۶۳۰۳ به نام ناهیده تیموری فرزند محمدنبی در تاریخ ۱۴۰۴/۴/۲ مفقود گردیده است و از درجه اعتبار ساقط است.

کارت ملی هوشمند به شـــماره ملی ۳۷۳۲۹۷۲۷۴۷ به نام آکو ســـاعدپناه فرزند اقبال و کارت ملی هوشمند به شماره ملی ۳۸۳۹۴۴۷۷۶۳ به نام اقبال ساعدپناه فرزند توفیق در تاریخ ۱۴۰۴/۴/۱۰ مفقود گردیده است و از درجه اعتبار ساقط است.

۴۵۱۱۱۷

برگ سبز خودرو به شماره وســـیله نقلیه IRPC۷۱۱X۰B۲۰۷۷۱۱۶ و نام خودرو وانت نیسان و رنگ خودرو طوسی و مدل وسیله نقلیه ۱۳۷۱ و شماره پلاک ۵۴ج ۹۷۳ایران ۹۱ و شماره شاسی ۰۷۷۱۱۶ و شماره موتور ۴۲۱۰۱۰ و نام صاحب سند یوسف گلستانی و نوع وسیله نقلیه سواری وانتبه نام یوسف گلستانی فرزند بیگلر در تاریخ ۱۴۰۴/۱/۲۰ مفقود گردیده است و از درجه اعتبار ساقط است.

برگ سبز خودرو به شماره وسیله نقلیه IRFC۹۰۱V۱۰O۵۶۲۲۷۳ و نام خودرو پژو ۲۰۶ و رنگ خودرو سفید و مدل وسیله نقلیه ۱۳۹۰ و شماره پلاک ۵۵د ۷۳۹ایران ۹۱ و شماره شاسی NAAP۰۳ED۹CJ۵۶۲۲۷۳ و شماره موتور ۱۴۱۹۰۰۸۰۲۵۹ و نام صاحب سند جلال و نوع وسیله نقلیه هادی درابادبه نام جلال هادی درابد فرزند حضرتقلی در تاریخ ۱۳۹۵/۱۰/۱۵ مفقود گردیده است و از درجه اعتبار ساقط است.

برگ سبز خودرو به شماره وسیله نقلیه IRFC۹۷R۲۱SL۵۲۲۵۴۶ و نام خودرو پژو ۲۰۶ و رنگ خودرو سفید و مدل وسیله نقلیه ۱۳۹۷ و شماره پلاک ۵۲ ی ۴۲۲ایران ۹۱ و شماره شاسی NAAP۰۳EEXJJ۵۲۲۵۴۶ و شماره موتور ۱۸۲A۰۰۱۵۸۴۴ و نام صاحب ســـند پروین تاج بخش و نوع وســـیله نقلیه سواریبه نام پروین تاج بخش فرزند اکبر در تاریخ ۱۴۰۴/۱/۱۵ مفقود گردیده است و از درجه اعتبار ساقط است.

۵۱۱۱۴۱

برگ ســـبز خودرو ســـواری جک توجوی ســـفید رنگ به شـــماره شناســـایی IRL۹۱۱V۱ZW۰۰۰۹۴۵ و شـــماره پلاک ایـــران ۷۴ - ۷۸۷س۴۹ و شـــماره شاســـی NAKNF۷۱۱۳CB۰۰۰۹۴۵ و شـــماره موتور ۴G۱۳S۱DLC۰۲۱۸۷۸ به نام خانم فاطمه افشار فرزند نصرت اله در تاریخ ۱۴۰۴/۲/۱ مفقود گردیده است و از درجه اعتبار ساقط است.

۵۵۶۱

کارت ملی به شماره ملی ۰۸۲۹۳۵۹۹۳۱ به نام حامد نیکوئیان شیروان فرزند حسین و کارت سوخت به شماره پلاک ۲۶ایران -۲۶۹س۲۹ در تاریخ ۱۴۰۴/۴/۵ مفقود گردیده است و از درجه اعتبار ساقط است.

کارت ملی به شـــماره ملی ۰۶۸۰۵۳۹۴۵۱ به نام رضا جهانی طراقی فرزند رمضان در تاریخ ۱۴۰۴/۳/۱ مفقود گردیده است و از درجه اعتبار ساقط است.

شناسنامه به شماره ۰۶۷۰۵۱۸۲۴۷ به نام حسین حسن نیا فرزند سلطانعلی در تاریخ ۱۴۰۴/۳/۲۱ مفقود گردیده است و از درجه اعتبار ساقط است.

کارت ملی به شـــماره ملی ۰۶۸۰۵۶۸۲۳۹ به نام قربانعلی فیروزه فرزند علی خان در تاریخ ۱۴۰۳/۱۲/۹ مفقود گردیده است و از درجه اعتبار ساقط است.

کارت ملی به شماره ملی ۰۶۸۱۶۷۵۲۸۴ به نام غلامعلی طالب خواه فرزند عزیزالله در تاریخ ۱۴۰۴/۳/۱ مفقود گردیده است و از درجه اعتبار ساقط است.

کارت ملی به شماره ملی ۰۶۸۱۱۷۵۰۲۸ به نام فاطمه وحید عبدالله آبادی فرزند خان محمد در تاریخ ۱۴۰۴/۴/۱ مفقود گردیده است و از درجه اعتبار ساقط است.

کارت ملی به شـــماره ملی ۰۶۸۰۶۷۱۰۳۱ به نام ملک جهانی فرزند بهرام در تاریخ ۱۴۰۴/۴/۱ مفقود گردیده است و از درجه اعتبار ساقط است.

کارت سوخت به شماره پلاک ۲۶ایران ۱۴۹س۳۹ و کارت ملی به شماره ملی ۰۶۸۲۱۸۳۸۲۲ به نام مشهد قلی شاکری فرزند عطا و عابر بانک (تجارت -صادرات) در تاریخ ۱۴۰۴/۴/۱۲ مفقود گردیده است و از درجه اعتبار ساقط است.

کارت ملی به شماره ملی ۰۶۸۲۴۹۰۹۲۱ به نام نادر شاکری فرزند رمضانعلی در تاریخ ۱۴۰۴/۴/۱ مفقود گردیده است و از درجه اعتبار ساقط است.

کارت نظام وظیفه به شـــماره ملی ۰۶۷۰۵۸۰۵۳۸ و گواهینامه پایه ســـوم به شـــماره ملی ۰۶۷۰۵۸۰۵۳۸ و کارت ملی به شـــماره ملی ۰۶۷۰۵۸۰۵۳۸ به نام یونس باغچقی فرزند علی و کارت بانکی (شهر -ملت)در تاریخ ۱۴۰۴/۴/۸ مفقود گردیده است و از درجه اعتبار ساقط است.

شناسنامه به شماره شناسنامه ۳۵۸ به نام غلامحســـین پهلوان فرزند قاسم در تاریخ ۱۴۰۴/۱/۱ مفقود گردیده است و از درجه اعتبار ساقط است.

کارت ملی به شماره ملی ۰۶۷۰۸۰۵۹۰۴ به نام حســـین گریوانی فرزند مجید در تاریخ ۱۴۰۳/۱۲/۱۵ مفقود گردیده است و از درجه اعتبار ساقط است.

۵۵۶۹

گذرنامه به شماره ۰۷۹۳۵۹۶۲۷۰ و کارت نظام وظیفه و عقدنامه و دسته چک و سرقفلی مغازه در سه راه افسریه خیابان شهید قدیانی پاساژ ارغوان طبقه ۱ واحد ۲۸۳ و سند ۵برگی مسکن مهر در فاز ۸پردیس دارای پلاک ثبتی ۱۰۱۰۲ واقع در پروژه آباد بوم پارس بلوک ۵۲۰ طبقه ۳ واحد غربی با کد ۱۹۹۶۶۴۷ مفید ۹۷متر مربعی به نام محمدحسن مسعودی فرزند محمد ابراهیم در تاریخ ۱۴۰۴/۴/۹ مفقود گردیده است و از درجه اعتبار ساقط است.

گذرنامه به شماره ملی ۰۶۳۹۹۵۲۲۵۹ به نام زهرا یزدانی نیا فرزند اسماعیل در تاریخ ۱۴۰۴/۴/۹ مفقود گردیده است و از درجه اعتبار ساقط است.

گذرنامه به شماره ملی ۰۲۰۳۰۶۱۵۷۸ به نام امیرعلی مسعودی فرزند محمدحسن و گذرنامه به نام محمدطاها مسعودی فرزند محمدحسن در تاریخ ۱۴۰۴/۴/۹ مفقود گردیده است و از درجه اعتبار ساقط است.

برگ سبز خودرو و سند کمپانی به شماره پلاک ۱۱ایران ۹۱۳س ۲۷ به نام حمید حق شناس فرزند محمد هادی با کد ملی ۶۲۵۹۷۳۲۰۰۷ و سند ملکی به ادرس خیابان شهید ثانی غربی خ شهید آغمیونی کوچه جمیل پلاک ۱۰واحد۲ به نام لیلا مقدس نیاکی به کد ملی ۲۱۴۰۱۹۵۴۲۶ در تاریخ ۱۴۰۴/۳/۱۰ مفقود گردیده است و از درجه اعتبار ساقط است.

شناسنامه به شماره ملی ۰۰۷۹۴۸۴۷۶۱ به نام حسین اکبری فرزند محسن در تاریخ ۱۴۰۴/۴/۱ مفقود گردیده است و از درجه اعتبار ساقط است.

کارت ملی به شـــماره ۳۹۳۴۱۱۲۴۶۳ به نام وحید مرادی فرزند علی اصغر در تاریخ ۱۴۰۴/۳/۱ مفقود گردیده است و از درجه اعتبار ساقط است.

شناسنامه به شـــماره ملی ۰۰۴۶۸۲۳۱۹۰ به نام یوســـف زارع کرکان فرزند صادق در تاریخ ۱۴۰۴/۱/۱ مفقود گردیده است و از درجه اعتبار ساقط است.

کارت ملی به شماره ۰۰۵۵۱۵۳۱۱۹ به نام صفرعلی صادقی فرزند غلامرضا در تاریخ ۱۴۰۴/۳/۱ مفقود گردیده است و از درجه اعتبار ساقط است.

کارت وسیله نقلیه و بیمه نامه و معاینه فنی به شماره پلاک ۴۴ایران ۲۷۰۹۴۶ به نام علی دستجردی فرزند کریم با کد ملی ۰۰۵۱۶۸۳۴۵۸ در تاریخ ۱۴۰۴/۴/۱ مفقود گردیده است و از درجه اعتبار ساقط است.

شناسنامه و کارت ملی به شماره ملی ۱۵۸۲۰۲۰۵۴۱ و گواهی فوت به نام باقر دین پرست فرزند حسن در تاریخ ۱۴۰۳/۷/۱ مفقود گردیده است و از درجه اعتبار ساقط است.

کارت ملی به شماره ۰۰۱۷۳۲۴۳۳۵ به نام فرزاد مبینی فرزند مرتضی در تاریخ ۱۴۰۲/۱/۱ مفقود گردیده است و از درجه اعتبار ساقط است.

کارت ملی به شماره ۰۰۶۵۸۷۳۵۸۰ و گواهینامه به نام صاحبعلی نصیری فرزند آقامعلی در تاریخ ۱۴۰۳/۱۲/۱ مفقود گردیده است و از درجه اعتبار ساقط است.

کارت ملی به شماره ۲۷۴۰۸۴۴۲۹۸ به نام بنت الهدی محمدمفخمی فرزند علی اکبر در تاریخ ۱۴۰۴/۳/۱ مفقود گردیده است و از درجه اعتبار ساقط است.

کارت ملی به شـــماره ۰۰۱۰۷۹۴۳۵۲ به نام محمد علی رجب زاده فرزند مرتضی در تاریخ ۱۴۰۴/۳/۱ مفقود گردیده است و از درجه اعتبار ساقط است.

گواهینامه به شماره ملی ۶۱۷۰۰۵۲۳۸۴ به نام عقیل رازگردانی شراهی فرزند محمدحسین در تاریخ ۱۴۰۴/۴/۱ مفقود گردیده است و از درجه اعتبار ساقط است.

گواهینامه و کارت ملی به شـــماره ۱۲۳۹۷۵۰۲۱۸ به نام علی رضا ضابطی طرقی فرزنـــد عباس خان در تاریخ ۱۴۰۴/۴/۱ مفقود گردیده است و از درجه اعتبار ساقط است.

گذرنامه به شماره اختصاصی BR۰۷۴۶۲۴۶ و شماره پروانه کار ۳۸۱۵/۰۳۷/۱ به نام ام دی منیرول ملا فرزند امیرول اسلام ملا در تاریخ ۱۴۰۴/۳/۱ مفقود گردیده است و از درجه اعتبار ساقط است.

کارت وسیله نقلیه و کارت سوخت به شماره پلاک ۱۰ایران ۴۸۶م۶۳ و گواهینامه به شماره ملی ۰۰۴۹۹۸۷۵۲۶ و کارت جانبازی به نام علیرضا بنیاد فرزند اصغر در تاریخ ۱۴۰۴/۴/۱ مفقود گردیده است و از درجه اعتبار ساقط است.

کارت ملی به شماره ۳۲۵۶۰۱۳۵۴۶ به نام پوراندخت پروین زاد فرزند علی در تاریخ ۱۴۰۴/۳/۱ مفقود گردیده است و از درجه اعتبار ساقط است.

کارت ملی به شماره ۲۲۹۹۶۱۳۱۳۷ به نام منصور رسته من مطلق فرزند علی اکبر در تاریخ ۱۴۰۴/۳/۱ مفقود گردیده است و از درجه اعتبار ساقط است.

شناسنامه به شماره ملی ۰۰۲۲۹۱۷۶۳۲ به نام احسان زکی فرزند کورش در تاریخ ۱۴۰۴/۳/۱۰ مفقود گردیده است و از درجه اعتبار ساقط است.

کارت وسیله نقلیه و بیمه نامه و معاینه فنی و کارت سوخت به شماره پلاک ۵۵ایران ۷۲۲ن۵۵ به نام راحله کهن طالمی فرزند احمد با کد ملی ۰۰۷۱۱۱۴۶۹۶ در تاریخ ۱۴۰۲/۲/۲۵ مفقود گردیده است و از درجه اعتبار ساقط است.

کارت ملی به شماره ۱۲۷۰۴۱۰۴۲۳ به نام ساراســـادات موسوی فرزند سیدحسین در تاریخ ۱۴۰۳/۶/۱ مفقود گردیده است و از درجه اعتبار ساقط است.

کارت ملی به شماره ۰۰۷۰۵۴۴۸۸۳ به نام حبیب الله دلفانی نژاد فرزند علی همت در تاریخ ۱۴۰۳/۱/۱ مفقود گردیده است و از درجه اعتبار ساقط است.

کارت ملی به شـــماره ۰۰۶۵۸۸۴۳۵۳ به نام منصوره قربانی فرزند سبزعلی در تاریخ ۱۴۰۴/۳/۱ مفقود گردیده است و از درجه اعتبار ساقط است.

کارت ملی به شماره ۰۰۳۶۶۲۰۰۱۷ به نام علی سیدعبدالله فرزند کمال در تاریخ ۱۴۰۳/۷/۱ مفقود گردیده است و از درجه اعتبار ساقط است.

ســـند کمپانـــی وســـیله نقلیـــه موتـــور بـــه شـــماره پلاک ۹۱۷ایـــران ۹۱۴۷۳ و شـــماره شاســـی N۲۳XDBJLFP۱B۱۶۴۳۴ و شماره موتور N۲۳۱۵۰۲۱۸ ۰۱۷۵ به نام کیانوش کریمی فرزند صدیق با کد ملی ۳۲۵۸۹۴۰۷۱۱ در تاریخ ۱۴۰۳/۹/۱ مفقود گردیده است و از درجه اعتبار ساقط است.

برگ ســـبز خـــودرو و کارت وســـیله نقلیه موتـــور بـــه شـــماره پلاک ۹۱۷ایران ۹۱۴۷۳ و شـــماره شاســـی N۲۳XDBJLFP۱B۱۶۴۳۴ و شماره موتور N۲۳۱۵۰۲۱۸ ۰۱۷۵ به نام کیانوش کریمی فرزند صدیق با کد ملی ۳۲۵۸۹۴۰۷۱۱ در تاریخ ۱۴۰۳/۹/۱ مفقود گردیده است و از درجه اعتبار ساقط است.

کارت ملی به شماره ۰۰۱۹۹۱۳۷۶۱ و کارت سوخت و ۵عدد عابربانک به نام میلاد برغمدی فرزند علی در تاریخ ۱۴۰۴/۳/۱ مفقود گردیده است و از درجه اعتبار ساقط است.

شناسنامه به شـــماره ملی ۰۲۰۰۹۰۵۱۵۵ به نام محمد رضا نظیفی منفرد فرزند علیرضا در تاریخ ۱۴۰۴/۳/۱ مفقود گردیده است و از درجه اعتبار ساقط است.

کارت ملی به شماره ۰۲۰۰۳۴۳۶۶۱ و کارت دانشجویی به نام ستایش محمدی فرزند ناصر در تاریخ ۱۴۰۳/۱۲/۱ مفقود گردیده است و از درجه اعتبار ساقط است.

کارت ملی به شماره ۰۰۳۷۵۴۷۸۳۶ و کارت سوخت و کارت بازنشستگی و کارت عابر بانک به نام رضا ختایی فرزند قاسم در تاریخ ۱۴۰۴/۴/۱۰ مفقود گردیده است و از درجه اعتبار ساقط است.

کارت ملی به شماره ۰۵۵۸۷۵۳۱۵۹ به نام غفور بهلول بندی فرزند میرزاعلی در تاریخ ۱۴۰۴/۴/۱۰ مفقود گردیده است و از درجه اعتبار ساقط است.

برگ سبز خودرو به شماره پلاک ۱۱ایران ۴۸۵س ۱۱ و شماره شاسی NAAA۳۶AA۳BG۲۳۲۵۸۸ و شماره موتور ۱۱۴۸۹۰۶۹۲۷۹ و به شماره ملی ۰۰۳۹۹۵۸۷۳۶ به نام علیرضا جمشید نژاد فرزند عبدالصمد در تاریخ ۱۴۰۴/۳/۱ مفقود گردیده است و از درجه اعتبار ساقط است.

کارت ملی به شـــماره ۰۰۷۸۶۷۰۲۰۹ به نام مهران لک فرزند فریدون در تاریخ ۱۴۰۴/۴/۱ مفقود گردیده است و از درجه اعتبار ساقط است.

کارت ملی به شماره ۰۰۱۷۹۷۶۷۸۲ به نام المیرا جعفری کجوری فرزند بهزاد در تاریخ ۱۴۰۳/۹/۱ مفقود گردیده است و از درجه اعتبار ساقط است.

کارت ملی به شماره ۴۱۲۰۰۵۱۰۰۵ به نام مهری مقدسی فرزند پناه در تاریخ ۱۴۰۴/۳/۱ مفقود گردیده است و از درجه اعتبار ساقط است.

شناسنامه به شـــماره ملی ۰۰۵۲۸۶۷۲۵۰ به نام علیرضا کبریتی فرزند علی عسکر در تاریخ ۱۴۰۴/۳/۱ مفقود گردیده است و از درجه اعتبار ساقط است.

شناسنامه به شماره ملی ۳۲۴۱۷۹۸۵۸۵ به نام محمد مبینی فر فرزند عزیزاله در تاریخ ۱۴۰۴/۳/۱ مفقود گردیده است و از درجه اعتبار ساقط است.

کارت ملی به شماره ۴۱۸۹۹۴۷۴۷۴ و کارت شناسایی پرستاری و نظامی به نام مهدی غلامی زاده فرزند محمد علی در تاریخ ۱۴۰۴/۴/۱ مفقود گردیده است و از درجه اعتبار ساقط است.

۶۶۱۱۲۱

ســـند کمپانی، برگ ســـبز خودرو ، سندماشـــین به شـــماره : ۶۳۳ط ۱۵ایران ۳۱،مدل:۹۹،شـــماره شاســـی: NAAN۰۱CEXLH۲۵۲۰۱۶،شماره موتور :۱۲۴K۱۴۶۴۲۱۵ به نام فرزانه سپهوند فرزند لطف اله در تاریخ ۱۴۰۳/۰۴/۰۱ مفقود گردیده است و از درجه اعتبار ساقط است.

کارت ملی به شماره ۴۰۷۰۴۲۵۹۲۶ به نام پروانه بداق فرزند سیف اله در تاریخ ۱۴۰۴/۴/۱ مفقود گردیده است و از درجه اعتبار ساقط است.

ســـند کمپانی ، بـــرگ ســـبزخودرو ، سندماشـــین بـــه شـــماره ۳۵۴س ۸۹ایران ۳۱،مـــدل: ۹۵،شـــماره شاسی:NAS۸۱۱۱۰۰G۵۸۸۹۸۳۳،شـــماره موتور:۸۲۷۸۳۸۴ به نام محسن اســـدی فرزند کریم در تاریخ ۱۴۰۳/۱۱/۱ مفقود گردیده است و از درجه اعتبار ساقط است.

کارت ماشین به شماره ۵۵د۸۲۱ایران ۳۱،مدل:۱۳۹۲،شماره شاسی : NAAA۴۶AAVDG۳۷۲۲۴۱،شماره موتور:۱۱۴F۰۰۴۸۱۶۸ به نام محمدولی داستانی فرزند شامراد در تاریخ ۱۴۰۲/۴/۱ مفقود گردیده است و از درجه اعتبار ساقط است.

۷۰۲۶

کارت ملی به شماره ۱۵۰۱۳۵۶۹۷۶ به نام رستم صفری فرزند عباس در تاریخ ۱۴۰۲/۱/۱ مفقود گردیده است و از درجه اعتبار ساقط است.

کارت ملی به شماره ۱۶۳۹۵۲۰۵۸۹ به نام علی مهدوی گهراز فرزند فریدون در تاریخ ۱۴۰۴/۳/۲۸ مفقود گردیده است و از درجه اعتبار ساقط است.

کارت ملی به شماره ۰۰۴۵۰۸۲۳۷۵ به نام فریده حکیمی قطرم فرزند محمد در تاریخ ۱۴۰۴/۴/۱ مفقود گردیده است و از درجه اعتبار ساقط است.

۷۰۶۱

گواهینامه پایـــه ۳ و کارت ملی به شـــماره ۴۴۳۳۱۱۰۲۶۴ به نام طیبـــه میرجلیلی فرزند عباســـعلی در تاریخ ۱۴۰۴/۴/۱۱ مفقود گردیده است و از درجه اعتبار ساقط است.

شناسنامه به شماره ۸۶۹ و کارت وسیله نقلیه به شـــماره پلاک ۵۴ایران ۷۹۳ ن ۸۵ و نوع وسیله نقلیه سواری و کارت ملی به شماره ۵۰۳۹۵۹۸۱۷۳ به نام عبدالعلی حیدری فرزند حسین در تاریخ ۱۴۰۴/۱/۱ مفقود گردیده است و از درجه اعتبار ساقط است.

کارت ملی به شماره ۴۴۳۳۶۰۲۸۱۷ به نام مرضیه کوپایی فرزند غلامرضا در تاریخ ۱۴۰۴/۴/۱۵ مفقود گردیده است و از درجه اعتبار ساقط است.

گواهینامه پایه سوم به نام عبدالرحمان نورزهی فرزند عبدالحمید در تاریخ ۱۴۰۴/۴/۱۰ مفقود گردیده است و از درجه اعتبار ساقط است.

کارت ملی به شماره ۴۴۲۰۷۹۴۸۴۴ به نام هانیه نقاش فرزند عباسعلی در تاریخ ۱۴۰۴/۳/۱ مفقود گردیده است و از درجه اعتبار ساقط است.

شناسنامه به شماره ۰۳۱۵۷۵۱۸۵۱ به نام پارسا حمیدفر فرزند سعید در تاریخ ۱۴۰۴/۳/۱ مفقود گردیده است و از درجه اعتبار ساقط است.

کارت ملی به شماره ۵۵۲۹۴۹۳۲۰۳ به نام مرضیه لطفی کهدوئی فرزند حسن در تاریخ ۱۴۰۴/۳/۱ مفقود گردیده است و از درجه اعتبار ساقط است.

۷۰۶۶

کارت ملی به شماره ۰۰۲۵۵۷۹۰۳۷ به نام حانیه فریدی فرزند سهراب در تاریخ ۱۴۰۴/۴/۹ مفقود گردیده است و از درجه اعتبار ساقط است.

گواهینامه و کارت ملی به شماره ۰۰۵۸۶۵۵۸۰۸ و کارت بانکی مهر،رسالت ،ملت به نام مهری مرادی نیا فرزند یداله در تاریخ ۱۴۰۴/۴/۱۰ مفقود گردیده است و از درجه اعتبار ساقط است.

کارت ملی به شماره ۰۰۶۴۷۸۹۸۸۸ به نام زینب قادری فرزند غلامحسین در تاریخ ۱۴۰۴/۳/۲۵ مفقود گردیده است و از درجه اعتبار ساقط است.

گواهینامه و کارت بانکی تجارت و مهر و کارت ملی به شماره ۵۸۷۹۷۷۸۷۳۸ به نام سیده شهربانو حسینی فرزند سید مجتبی در تاریخ ۱۴۰۴/۴/۱۴ مفقود گردیده است و از درجه اعتبار ساقط است.

کارت ملی به شماره ۰۰۱۶۲۰۳۸۴۴ به نام سارا کیومرثی فرزند محمدرضا در تاریخ ۱۴۰۴/۱/۱۸ مفقود گردیده است و از درجه اعتبار ساقط است.

کارت ملی به شـــماره ۰۰۵۳۸۵۵۸۹۲ به نام محمد کریم یار فرزند موسی در تاریخ ۱۴۰۴/۴/۱۱ مفقود گردیده است و از درجه اعتبار ساقط است.

کارت ملی به شـــماره ۰۰۶۸۰۳۸۲۲۴ به نام اکرم رضائی ده آبادی فرزند محمـــد در تاریخ ۱۴۰۴/۳/۱۸ مفقود گردیده است و از درجه اعتبار ساقط است.

گواهینامه پایه سه و کارت ملی به شماره ۰۰۱۹۸۵۵۳۵۴ به نام علی خواجعلی فرزند محمد در تاریخ ۱۴۰۴/۳/۲۰ مفقود گردیده است و از درجه اعتبار ساقط است.

کارت ملی به شـــماره ۰۰۶۵۱۰۹۷۳۲ به نام حمید لطفی سرشـــت فرزند نورعلی در تاریخ ۱۴۰۴/۴/۱۵ مفقود گردیده است و از درجه اعتبار ساقط است.

کارت ملی به شماره ۱۵۳۱۹۲۹۸۹۳ به نام علی رزاقی فرزند خیراله در تاریخ ۱۴۰۴/۳/۲۰ مفقود گردیده است و از درجه اعتبار ساقط است.

۷۰۸۹

کارت ملی به شماره ۰۰۱۸۷۱۰۲۹۸ و کارت وسیله نقلیه به شماره و نام خودرو پژو۲۰۶ و رنگ خودرو سفیدروغنی و مدل وسیله نقلیه ۱۳۹۷ و شماره پلاک ۹۵ل۵۴۸ایران ۹۹ و شماره شاسی NAAP۱۳FE۸JJ۶۹۱۲۳۴ و شماره موتور B۰۰۴۳۹۵۶۱۶۷ و نام صاحب سند آیدا نوروزی و نوع وسیله نقلیه سواریبه نام آیدا نوروزی فرزند محمدتقی در تاریخ ۱۴۰۳/۳/۷ مفقود گردیده است و از درجه اعتبار ساقط است.

کارت وسیله نقلیه به شـــماره و نام خودرو ام وی ام و رنگ خودرو مشـــکی متالیک و مدل وسیله نقلیه ۱۴۰۰ و شـــماره پلاک ۹۷م۱۷۴ایـــران ۴۰ و شـــماره شاســـی NATGBACR۲M۱۰۱۸۸۷۲ و شـــماره موتور MVME۴T۱۵BADM۰۲۰۹۰۲ و نام صاحب سند کاظم فهیمی و نوع وسیله نقلیه سواریبه نام کاظم فهیمی فرزند حسن در تاریخ ۱۴۰۲/۶/۱۰ مفقود گردیده است و از درجه اعتبار ساقط است.

کارت وســـیله نقلیه به شـــماره و نام خودرو پژو۲۰۶ و رنگ خودرو خاکســـتری متالیک و مدل وســـیله نقلیه ۱۳۹۶ و شـــماره پلاک ۶۴و۳۷۲ایران ۲۰ و شـــماره شاســـی NAAP۰۳EE۹HJ۵۰۰۰۴۶ و شماره موتور ۱۶۵A۰۱۲۹۷۸۵ و نام صاحب ســـند زهراکســـاوندی و نوع وســـیله نقلیه ســـواریبه نام زهرا کساوندی فرزند رحمت اله در تاریخ ۱۴۰۴/۳/۲۲ مفقود گردیده است و از درجه اعتبار ساقط است.

۷۰۹۷

کارت ملی به شماره ۰۸۳۰۲۰۹۸۴۰ به نام ابوالفضل حاجی زاده فرزند محمد در تاریخ ۱۴۰۴/۳/۱ مفقود گردیده است و از درجه اعتبار ساقط است.

۸۰۰۰

شناسنامه به شماره ۰۰۱۵۹۴۹۲۵۷ به نام علی اصغر روشـــن فرزند محمد مهدی در تاریخ ۱۴۰۴/۱/۱۸ مفقود گردیده است و از درجه اعتبار ساقط است.

گواهینامه پایه دوم به شـــماره به نام محمود خطیبی فرزند شعبان در تاریخ ۱۴۰۴/۴/۱۰ مفقود گردیده است و از درجه اعتبار ساقط است.

کارت ملی به شماره ۲۸۴۰۴۹۹۷۷۰ به نام نیکو عبدالله زاده جکی فرزند احد در تاریخ ۱۴۰۳/۱۰/۱ مفقود گردیده است و از درجه اعتبار ساقط است.

کارت ســـوخت به شـــماره پلاک ایران ۵۵_۵۷۲ ج ۱۸ و کارت نظام وظیفه به شـــماره و کارت وسیله نقلیه به شماره و نام خودرو هاچ بک ســـایپا se۱۱۱ و رنگ خودرو قرمز و مدل وسیله نقلیه ۱۳۹۵ و شماره پلاک ایران ۵۵_۵۷۲ ج ۱۸ و شماره شاســـی NAS۴۳۱۱۰۰G۵۸۶۷۵۱۷ و شماره موتور M۱۳۵۱۵۵۴۸ و نام صاحب سند حمیدرضا حسینی دادمرزی و نوع وسیله نقلیه سواری و کارت ملی به شماره ۰۰۷۵۳۱۶۶۰۹ و گواهینامه پایه دوم به شماره به نام حمیدرضا حسینی داد مرزی فرزند مرتضی در تاریخ ۱۴۰۱/۴/۱۸ مفقود گردیده است و از درجه اعتبار ساقط است.

شناسنامه به شماره ۰۰۲۵۹۷۲۸۹۸ و شناســـنامه به شـــماره به نام امیر مهدی جلو داری فرزند علی در تاریخ ۱۴۰۴/۴/۴ مفقود گردیده است و از درجه اعتبار ساقط است.

گواهینامه پایه سوم به شماره به نام محمد حسین یوســـفی فرزند مهدی در تاریخ ۱۴۰۴/۴/۱۶ مفقود گردیده است و از درجه اعتبار ساقط است.

کارت ملی به شماره ۱۷۲۸۴۰۸۲۴۵ به نام علی اسلام نزهتی علی شاه فرزند حسین در تاریخ ۱۴۰۴/۴/۸ مفقود گردیده است و از درجه اعتبار ساقط است.

گواهینامه پایه دوم به شماره و کارت ملی به شماره ۲۸۴۰۵۹۶۹۵۴ و کارت نظام وظیفه به شماره به نام حبیب ایرانی فرزند فتح الله در تاریخ ۱۴۰۴/۴/۷ مفقود گردیده است و از درجه اعتبار ساقط است.

کارت وســـیله نقلیه به شـــماره و نام خـــودرو رنو داســـتر و رنگ خودرو ســـفید و مدل وســـیله نقلیه ۲۰۱۷ و شـــماره پلاک ایـــران ۳۳_۳۶۵ط ۱۷ و شـــماره شاســـی VF۱HSRCH۵HA۵۰۲۵۹۱ و شـــماره موتور F۴RE۴۱۲CO۲۴۸۰۹ و نام صاحب سند حسین ســـلیمانی و نوع وسیله نقلیه سواریبه نام حسین سلیمانی فرزند رجبعلی در تاریخ ۱۴۰۳/۲/۱۰ مفقود گردیده است و از درجه اعتبار ساقط است.

۸۰۷۰

گواهینامه پایه یکم و کارت نظام وظیفه و کارت ملی به شماره ۲۲۹۳۷۸۸۱۱۳ و سند ماشین و کارت وسیله نقلیه سواری و کارت سوخت به شـــماره پلاک ۴۵ ط ۸۶۱ایران ۵۳ به نام گشتاسب پناهپوری در تاریخ ۱۴۰۴/۳/۲۹ مفقود گردیده است و از درجه اعتبار ساقط است.

شناسنامه به شماره ملی ۱۱۹۰۴۹۵۷۵۹ به نام محمدطاها رئیسی فرزند محمدهاشم در تاریخ ۱۴۰۴/۲/۳ مفقود گردیده است و از درجه اعتبار ساقط است.

کارت نظام وظیفه و کارت ملی به شـــماره ۱۱۹۰۱۰۰۷۸۹ به نام محمدرضا محمودیان فرزند سهراب در تاریخ ۱۴۰۴/۴/۱ مفقود گردیده است و از درجه اعتبار ساقط است.

کارت ســـوخت خودرو به شـــماره پلاک ۶۷د ۷۶۴ایـــران ۲۳ و کارت نظـــام وظیفه و کارت ملی به شـــماره ۱۱۹۹۲۹۷۸۶۰ و گواهینامه پایه دوم به نام سیدمحمدجواد شریفی فرزند سیدمحمدرضا در تاریخ ۱۴۰۴/۴/۲ مفقود گردیده است و از درجه اعتبار ساقط است.

کارت ملی به شماره ۱۸۱۶۹۴۱۸۳۲ به نام سیف اله اکبری فرزند اکبر در تاریخ ۱۴۰۴/۴/۱۶ مفقود گردیده است و از درجه اعتبار ساقط است.

کارت ملی به شماره ۱۱۹۹۸۷۳۶۱۶ به نام علیرضا زارع شهرضایی فرزند علی اکبر در تاریخ ۱۴۰۳/۱۱/۱ مفقود گردیده است و از درجه اعتبار ساقط است.

کارت سوخت و کارت ماشین به شماره پلاک ۳۴ د ۴۳۷ ایران ۲۳ بنام زهره قرقانی فرزند رحمان و گواهینامه پایه یک و کارت ملی به شماره ۱۱۹۹۱۷۲۰۵۷ به نام رضا فولادی وندا فرزند امیدعلی در تاریخ ۱۴۰۴/۴/۱۴ مفقود گردیده است و از درجه اعتبار ساقط است.

۸۳۵۱۶۶۱۳۱

کارت وسیله نقلیه به شـــماره ۳۳۶۹۷۶۵۲۶۸ و نام خودرو دنا و رنگ خودرو ســـفید روغنی و مدل وسیله نقلیه ۱۳۹۹ و شماره پلاک ۲۹ ج ۹۴۲ایران ۱۹ و شماره شاســـی NAAW۲۱HU۰LE۲۷۹۴۰۵ و شماره موتور ۱۴۷H۰۵۵۱۳۵۶ و نام صاحب سند رنگینه مرادی و نوع وسیله نقلیه سواریبه نام رنگینه مرادی فرزند عبدالکریم در تاریخ ۱۴۰۴/۴/۱ مفقود گردیده است و از درجه اعتبار ساقط است.

توسعه مراکز درمانی باهدف خدمت رسانی بهتر در اولویت است

مرجان عباس زاده | رشت -به گزارش روابط عمومی مدیریت درمان تامین اجتماعی گیلان؛ در این دیدار نماینده مردم رودسر و املش در مجلس شورای اسلامی با قدردانی از تلاش های مجموعه مدیریت درمان تامین اجتماعی گیلان در جنگ ۱۲ روزه گفت: این اقدامات ارزشمند نشان دهنده تخصص و تعهد واقعی به مردم است.مهندس علیجانی بر لزوم توسعه زیرساخت ها و بروزرسانی مراکز درمانی تامین اجتماعی تاکید کرد و گفت: با احداث بیمارستان شهید املاکی لنگرود و ارائه خدمات گسترده درمانی در این بیمارستان شاهد کاهش دغدغه های بیمه شدگان بوده ایم منتهی در حال حاضر توسعه مراکز درمانی به تجهیزات پیشرفته تر و جذب پزشک متخصص باید در اولویت قرار گیرد.وی افزود: مجمع نمایندگان استان در کنار مدیریت درمان استان گیلان پیگیر تحقق این اهداف و برنامه هامی باشد.دکتر فرید حبیبی رودسری در این نشست ضمن قدردانی از زحمات شبانه روزی کارکنان مجموعه و همراهی مسئولان و نمایندگان استان در شرایط جنگ تحمیلی گفت: بحمدلله با درایت مدیرعامل محترم سازمان و بهره گیری از کلیه ظرفیت های موجود توانستیم در شرایط بحرانی بدون وقفه به کلیه مردم و مراجعین خدمات ارائه دهیم.مدیر درمان تامین اجتماعی گیلان ضمن تاکید بر پیگیری ها جهت توسعه حداکثری مراکز درمانی افزود: اقدامات لازم جهت تجهیز بیمارستان شهید املاکی به دستگاه سی تی اسکن انجام شده و ان شالله بزودی تحقق این امر خواهیم بود.وی همچنین از آغاز عملیات احداث بزرگترین مجتمع درمانگاهی تامین اجتماعی کشور در بیمارستان حضرت رسول اکرم(ص) رشت خبر داد و گفت: با انجام پیگیری های لازم، پس از ۲ سال، عملیات احداث این پروژه آغاز گردید و امیدواریم با تکمیل آن در زمانبندی تعیین شده، شاهد تحول در خدمت رسانی و کاهش مسائل موجود باشیم.

شهید دکتر طهرانچی یک الگوی بی‌بدیل برای جوانان و مدیران دانشگاهی است

حرمت السادات نورانی-مازندران | معاون فرهنگی و دانشجویی دانشگاه آزاد اسلامی در مراسم گرامیداشت شهدای اقتدار و شهید دکتر محمدمهدی طهرانچی با تاکید بر ضرورت تبیین همه‌جانبه شخصیت این شهید بزرگوار، اظهار داشت: شهید دکتر طهرانچی یک الگوی بی‌بدیل برای جوانان و مدیران دانشگاهی است

در مراسم بزرگداشت مقام والای شهید دکتر محمدمهدی طهرانچی، رئیس فقید دانشگاه آزاد اسلامی، که با حضور استاندار مازندران، مسئولان استانی، دانشگاهیان و خانواده‌های معزز شهدا برگزار شد، دکتر فرزاد جهان‌بین، معاون فرهنگی و دانشجویی دانشگاه آزاد اسلامی کشور، به ایراد سخنرانی پرداخت. دکتر جهان‌بین در ابتدای سخنان خود، با اشاره به جایگاه ممتاز علمی و فرهنگی شهید دکتر طهرانچی، تصریح کرد: شهید طهرانچی مدیری توانمند ، انقلابی و شخصیتی ذوابعاد بود که توانست دانشگاه آزاد اسلامی را در سخت‌ترین روزهای تاریخ خود، از بحران‌ها عبور داده و مسیر تعالی و پیشرفت را هموار سازد. وی ادامه داد: او نمونه کامل یک استاد و مدیر انقلابی بود که تمام توان خود را در مسیر انقلاب اسلامی و خدمت به مردم قرار داد. شهادت ایشان در حادثه تروریستی اخیر، ضایعه‌ای جبران‌ناپذیر برای دانشگاه و نظام مقدس جمهوری اسلامی است که به همه ما یادآوری می‌کند راه شهدا را باید با صلابت، استقامت و ایمان ادامه دهیم. معاون فرهنگی و دانشجویی دانشگاه آزاد اسلامی با تاکید بر ضرورت تبیین شخصیت شهید طهرانچی در همه ابعاد، افزود: شهید دکتر طهرانچی یک الگوی بی‌بدیل برای جوانان و مدیران دانشگاهی است؛ مدیری که با نگاه علمی، اعتقادی راسخ و اراده پولادین، توانست دانشگاه را به سمت اقتدار و پیشرفت سوق دهد و در میدان‌های سخت علمی، سیاسی و فرهنگی سربلند نماید. دکتر جهان‌بین در بخش دیگری از سخنان خود، به ویژگی‌های شخصیتی شهید طهرانچی اشاره کرد و گفت: شجاعت، صداقت، بصیرت و اخلاص، از وجوه بارز این مرد بزرگ بود که در هر لحظه از زندگی خود برای دفاع از ارزش‌های انقلاب و خدمت به جامعه، از هیچ تلاشی فروگذار نکرد. وی در پایان ضمن گرامیداشت یاد همه شهدای دانشگاه آزاد اسلامی، گفت: ما امروز در برابر شهید دکتر طهرانچی و سایر شهدای عزیز، متعهد هستیم که مسیر علم، اخلاق و جهاد را با قدرت و استقامت ادامه دهیم و اجازه ندهیم خون پاک این عزیزان پایمال شود.

در پایان با حضور دکتر جهان‌بین، دکتر یونسی استاندار مازندران، دکتر بابایی رئیس دانشگاه آزاد اسلامی استان و دیگر مسئولان، از خانواده های معظم شهیدان تجلیل بعمل آمد و یادمان شهید دکتر محمدمهدی طهرانچی در دانشگاه آزاد اسلامی واحد ساری رونمایی شد. این یادمان به پاس بزرگداشت خدمات علمی و مدیریتی این شهید والامقام در دانشگاه آزاد اسلامی نصب گردید. این مراسم با حضور پرشور اقشار مختلف مردم ، جامعه دانشگاهی و مسؤلین استانی در فضای معنوی همراه با مداحی و شعرخوانی در رثای سرور و سالار شهیدان حضرت اباعبدالله الحسین علیه السلام و شهدای جنگ تحمیلی ۱۲ روزه رژیم منحوس صهیونیستی برگزار شد.

بازدید استاندار مرکزی از شرکت واگن پارس مپنا

استاندار مرکزی: واگن پارس در صنعت حمل و نقل ریلی دارای جایگاه ویژه‌ای است. دکتر مهدی زندیه وکیلی در دهمین روز همت اقتصادی استان مرکزی در بازدید از شرکت واگن پارس اراک و نشست با کارکنان این واحد تولیدی، افزود: این شرکت اولین تولید کننده واگن و لکوموتیو در خاورمیانه بوده و انتظار می رود در برنامه بلند به درخشش گذشته و ارتقای چشمگیری داشته باشد. استاندار مرکزی افزود: این شرکت اولین تولید کننده واگن و لوکوموتیو در خاورمیانه بوده و انتظار می‌رود در برنامه بلند به درخشش گذشته خود دست پیدا کند و ارتقای چشمگیری داشته باشد. وی بیان کرد: در دوره جدید، شرکت واگن پارس مپنا اراک دارای سهامداران حرفه‌ای است که باید تلاش شود تا بهره گیری بیشتری از ظرفیت‌های این واحد صورت گیرد. استاندار مرکزی ادامه داد: این شرکت با تولید واگن‌های باری، مسافری و ویژه، نقش بسیار مهمی در توسعه زیرساخت‌های حمل و نقل ریلی و بهبود سیستم‌های حمل و نقل عمومی ایفا می کند و باید تلاش و عزم جدی صورت گیرد تا پروژه‌های بیشتری به این شرکت واگذار شود.زندیه‌وکیلی تاکید کرد: حوزه نیاز واگن‌های باری، مسافری و واگن‌های مترو کشور به شکلی است که سال‌های سال و در هر شرایطی، امکان

واگذاری پروژه وجود دارد اما نیازمند هماهنگی ویژه است.استاندار مرکزی ادامه داد: این شرکت با تولید واگن های مسافری، باری، نقش بسیار مهمی در توسعه زیر ساخت های حمل و نقل ریلی و بهبود سیستم های حمل و نقل عمومی ایفا می کند. وی افزود این شرکت با بهره گیری از فناوری های نوین و رعایت استانداردهای جهانی، محصولاتی با کیفیت بالا و ایمنی مناسب ارائه می دهد.وی اظهار کرد: شرکت واگن پارس مپنا به عنوان یک واحد مستقل و توانمند در صنعت واگن‌سازی کشور، با تکیه بر دانش فنی و تجربه متخصصان خود، توانسته است جایگاه ویژه‌ای در بازار حمل و نقل ریلی کسب کند. بی تردید، افزایش تنوع تولیدات این شرکت می تواند به عنوان یک استراتژی کلیدی در راستای بهبود کارایی، جلب رضایت مشتریان و تقویت بنیان‌های اقتصادی آن محسوب شود.استاندار مرکزی ادامه داد: واگن پارس مپنا در مسیر رشد و توسعه خود، با افزایش تنوع تولیدات می تواند به الگویی برای سایر تولیدکنندگان در صنعت حمل و نقل ریلی تبدیل شود و گام‌های مؤثری در راستای ارتقاء صنعت واگن‌سازی کشور بردارد و در مسیر رسیدن شرکت واگن‌پارس مپنا به آینده روشن از هیچ کوششی دریغ نمی‌شود و تمام مسایل و مشکلات این واحد با جدیت دنبال می‌شود.در ادامه مدیر عامل شرکت واگن پارس مپنا ضمن تشریح اقدامات و شرح فعالیت های این واحد تولیدی گفت: در تعامل با بخش های مختلف اولین قرارداد در قطار مترو با شهرداری قم در حال مبادله است و یک قرارداد نیز با مترو مشهد در خصوص قطار LRV منعقد شده است.مهندس شمسائی افزود: تلاش ما بر این است در تعامل با شهر ها و استان های دیگر بتوانیم در تولید واگن های مترو مشارکت داشته باشیم.

جمهوری اسلامی ایران
سازمان راهداری و حمل و نقل جاده ای
اداره کل راهداری و حمل و نقل جاده ای استان کرمانشاه
اداره کل راهداری و حمل ونقل جاده ای استان کرمانشاه
راهداران سفیران آرامش در جاده ها.
نوبت دوم

آگهی مناقصه عمومی یک مرحله ای

(چاپ: در دو نوبت به شماره ۲۰۰۴۰۰۱۱۱۱۰۰۰۰۶۶)

کارفرما : اداره کل راهداری و حمل ونقل جاده ای استان کرمانشاه

موضوع مناقصه : خرید سالیانه لوازم ،مصالح وتجهیزات برقی ومکانیکی جهت پایانه های مرزی ،راهدارخانه ها ،قرارگاه وپاسگاه های پلیس راه سطح استان

مدت اجرا :۱ ماه شمسی.

مبلغ برآورد : ۶۷,۳۰۴,۱۳۰,۰۰۰ ریال .

مبلغ تضمین شرکت در مناقصه :۳/۳۶۵/۲۰۷/۰۰۰

تاریخ درج در سامانه ستاد جهت دریافت اسناد مناقصه مورخ ۱۴۰۴/۰۴/۱۸ می باشد.

شرایط مناقصه گر: کلیه شرکت کنندگان می بایستی دارای گواهینامه حداقل پایه ۵ تاسیسات وتجهیزات از سازمان مدیریت و برنامه ریزی کشور یا کلیه فروشندگان حقوقی دارای مجوز فروش لوازم وتجهیزات برقی ومکانیکی از مراجع ذیصلاح معتبر باشند .

مهلت دریافت اسناد : متقاضیان میتوانند حداکثر تا روزشنبه مورخ ۱۴۰۴/۰۴/۲۱ ساعت ۱۳:۰۰ جهت دریافت اسناد مناقصه به نشانی سامانه تدارکات الکترونیکی دولت (ستاد) به آدرس www.setadiran.ir مراجعه کنند. (لازم است مناقصه گران در صورت عدم عضویت قبلی، مراحل ثبت نام در سایت مذکور و دریافت گواهی امضای الکترونیکی راجهت شرکت در مناقصه محقق سازند) .

مهلت تحویل اسناد تکمیل شده : تا روز سه شنبه مورخ ۱۴۰۴/۰۴/۳۱ ساعت ۱۳:۰۰ جهت ارائه اسناد به نشانی سامانه تدارک الکترونیک دولت (ستاد) مراجعه نمایند.

تاریخ بازگشایی پاکتهای مالی : ساعت ۰۹:۰۰ صبح روزچهار شنبه مورخ ۱۴۰۴/۰۵/۰۱

اطلاعات دستگاه مناقصه گزار جهت دریافت اطلاعات وارائه پاکت الف (ضمانتنامه شرکت در مناقصه): کرمانشاه- بلوار بنت الهدی صدر - روبروی فرمانداری- اداره کل راهداری و حمل و نقل جاده ای استان کرمانشاه - طبقه همکف- دبیرخانه - تلفن: ۱۴- ۳۸۲۴۹۹۱۲-۰۸۳

اطلاعات تماس سامانه ستاد: جهت انجام مراحل عضویت در سامانه : مرکز تماس ۴۱۹۳۴-۰۲۱ دفترثبت نام ۸۸۹۶۹۷۳۷ و ۸۵۱۹۳۷۶۸

روابط عمومی اداره کل راهداری و حمل و نقل جاده ای استان کرمانشاه

وارد مدار شدن ۲۴۰ مگاوات برق خورشیدی فولاد مبارکه تا مهرماه سال جاری

سعید زرندی، مدیرعامل گروه فولاد مبارکه در حاشیه آیین افتتاح فاز اول بزرگترین نیروگاه خورشیدی کشور در گفت‌وگو با صداوسیما:امروز توفیق داریم که با حضور وزیر محترم صنعت، معدن و تجارت و ارتباط زنده‌ای که با ریاست محترم جمهور برقرار خواهد شد، فاز اول نیروگاه خورشیدی ۶۰۰ مگاواتی فولاد مبارکه به ظرفیت ۱۲۰ مگاوات را به بهره‌برداری برسانیم و وارد مدار کنیم. کل سرمایه‌گذاری این پروژه ۳۰۵ میلیون یورو بوده و در فاز اول که در واقع امروز شاهد بهره‌برداری از آن هستیم؛ همچنین برای بخشی از فاز دوم تاکنون حدود ۵۰۰۰ میلیارد تومان سرمایه‌گذاری انجام شده است. حرکت به‌سوی خود تأمینی به‌عنوان یکی از برنامه‌های جدی فولاد مبارکه است؛ سرمایه‌گذاری‌هایی که فولاد مبارکه در سال‌های گذشته انجام داده تاکنون با احتساب ۱۲۰ مگاواتی که امروز وارد مدار می‌شود، به‌میزان ۸۵۰ مگاوات توانسته‌ایم به‌صورت خودتأمینی وارد مدار کنیم و این در حالیست که تنها ۵۰ مگاوات از شبکه برق سراسری دریافت می‌کنیم.دیماند مصرفی برق فولاد مبارکه، هزار و ۶۱۰ مگاوات است؛ در این مدت قطعی‌ها و ناترازی‌های انرژی چالش‌های جدی برای فولاد مبارکه به وجود آورده که امیدوارم با تدابیری که در نظر گرفته‌ایم بتوانیم با استفاده از برق خورشیدی به سمت تولید فولاد سبز حرکت کنیم؛ این اقدامات از استراتژی‌های مهم فولاد مبارکه بوده و این دستاوردها مژده خوبی برای مردم کشورمان خواهد بود.زمان‌بندی اتمام بزرگترین نیروگاه خورشیدی کشور کاملاً مشخص و برنامه‌ریزی شده و ما برای انتهای تابستان و اوایل مهرماه به‌گونه‌ای برنامه‌ریزی کرده‌ایم که ۱۲۰ مگاوات دیگر را نیز وارد مدار کنیم؛ در حال حاضر پنل‌های فاز دوم نیز آماده شده و بخشی از اینورترهای آن در حال ترخیص است که انتظار می‌رود فرایند نصب آن تا مهرماه سال جاری انجام شود و بتوانیم فاز دوم را نیز تحویل شبکه برق سراسری دهیم.شرکت ایرانی مپنا به‌عنوان پیمانکار این نیروگاه انتخاب شده که در حوزه انرژی برق در کشورمان پیشگام است؛ این در حالی است که در جلساتی که با شرکت مپنا و متولیان امر داشته‌ایم تأکید کرده‌ایم که اساساً در فازهای بعدی سهم تجهیزات ایرانی را افزایش دهیم و این راهبرد فرصت خوبی برای صنایع کشورمان است چراکه استراتژی کشور در حوزه انرژی حرکت به سمت احداث نیروگاه‌های خورشیدی و تولید انرژی‌های تجدیدپذیر است؛ از آن‌جایی‌که امروزه در دنیا تمامی فولادسازان به دنبال تولید فولاد سبز هستند، این استراتژی را به‌طورجدی پیگیری و اجرایی خواهیم کرد.همچنین این راهبرد برای بخش خصوصی نیز فرصت بسیار مناسبی است تا در حوزه تولید پنل‌های خورشیدی و سایر ملزومات این قبیل پروژه‌ها حضور و سرمایه‌گذاری بیشتری داشته باشند؛ این دقیقاً همان موضوعی است که فولاد مبارکه از آن حمایت و استقبال می‌کند، به همین منظور شرکت‌های داخلی را حمایت کرده‌ایم و همان‌گونه که تأکید کردیم در فازهای بعدی هم سهم بیشتری به حضور شرکت‌های داخلی خواهیم داد تا آن‌ها نیز بتوانند با حضور پررنگ‌تری به اشتغال‌زایی داخلی و توسعه دانش فنی کشور در این حوزه کمک کنند.

تجدیدمناقصه عمومی یک مرحله ای

فراخوان احداث ساختمان پزشکی قانونی شهرستان دهلران(استان ایلام)

سازمان پزشکی قانونیدر نظر دارد فراخوان احداث ساختمان پزشکی قانونی شهرستان دهلران(استان ایلام) را از طریق سامانه تدارکات الکترونیکی دولت برگزار نماید.

کلیه مراحل برگزاری فراخوان از دریافت و تحویل اسناد فراخوان تا بازگشایی پاکتها از طریق درگاه سامانه تدارکات الکترونیکی دولت (ستاد) به آدرس www.setadiran.ir انجام خواهد شد.

متقاضیان شرکت در فراخوان در صورت عدم عضویت در سامانه، نسبت به ثبت نام و دریافت گواهی امضای الکترونیکی (به صورت برخط) برای کلیه صاحبان امضای مجاز و مهر سازمانی اقدام لازم را به عمل آورند.

شماره فراخوان ۲۰۰۴۰۰۳۰۰۹۰۰۰۰۰۹

مواعد زمانی:

- تاریخ انتشار فراخوان: ۱۴۰۴/۰۴/۲۱
- مهلت دریافت اسناد فراخوان: ۱۴۰۴/۰۴/۲۴
- مهلت ارسال پیشنهادات: ۱۴۰۴/۰۵/۰۷
- زمان بازگشایی پاکت ها: ۱۴۰۴/۰۵/۰۸

نوع و مبلغ تضمین شرکت در فرایند ارجاع کار: ضمانت نامه بانکی به مبلغ ۷/۲۴۱/۰۰۰/۰۰۰ریال

اطلاعات تماس و آدرس دستگاه : ضلع جنوبی پارک شهر خیابان بهشت کوچه میثاق سازمان پزشکی قانونی کشور تلفن:۰۲۱۵۵۶۰۸۰۰۵

شناسه آگهی:۱۹۶۰۴۲۷ م-الف/۱۱۸۵

تعریض بلوار آیت الله هاشمی رفسنجانی (جاده خوشنام) در دستور کار مدیران شهرستان فردیس

تعریض بلوار آیت الله هاشمی رفسنجانی (جاده خوشنام) در دستور کار مدیران شهرستان فردیس قرار گرفت. جلسه همفکری و هماهنگی مسئولان ادارات شهرستان فردیس، شورای اسلامی و شهرداری مشکین دشت،بخشداری مشکین‌دشت،جهاد کشاورزی شهرستان، پلیس راهور شهرستان به دعوت مهندس شیزرپور فرماندار شهرستان فردیس در سالن جلسات شهرداری مشکین دشت با دستور جلسه پیگیری تعریض بلوار آیت الله هاشمی رفسنجانی (جاده خوشنام) برگزار شد. فرماندار فردیس با تاکید بر لزوم تسریع در اجرای طرح تعریض این بلوار خاطر نشان کرد؛این محور مرز مشترک بین دو استان البرز و تهران و چهار شهر فردیس، مشکین دشت، ملارد و صفادشت است و لازم است همه دستگاه‌ها در اجرای هرچه سریعتر این طرح تعریض پای کار باشند. در این جلسه رئیس شورای اسلامی و شهردار مشکین‌دشت تاکید داشتند؛ باتوجه به اینکه جاده خوشنام یکی از معابر پرتردد شهر مشکین‌دشت می باشد، مدیریت شهری شهر مشکین دشت اهتمام ویژه‌ای بر تعامل با مالکین و ادارات مرتبط با تعریض این بلوار خواهند داشت

طی حکمی از سوی دکتر هاشمی امینی رئیس هیئت مدیره و مدیرعامل و رئیس مجمع عمومی شرکت مهندسی آب و فاضلاب کشور عضو اصلی هیئت مدیره شرکت آبفا گلستان معرفی شدند

محمدعلی شربتدار، خبرنگار گلستان: به گزارش روابط عمومی و آموزش همگانی شرکت آب و فاضلاب استان گلستان، در این حکم حسین ایزدپناه بعنوان

عضو اصلی هیئت مدیره شرکت آب و فاضلاب گلستان از سوی مدیر عامل شرکت مهندسی آبفا کشور منصوب گردیدند. در بخشی از این حکم آمده است : امید است با اتکال به خداوند منان و با استعانت از حضرت ولی عصر (عج) و سرلوحه قرار دادن فرامین مقام معظم رهبری (مدظله العالی)در امر خدمت رسانی به مردم شریف استان گلستان ، قرین توفیق حضرت حق تعالی گردید

رییس جمهور: بزرگترین نیروگاه خورشیدی کشور با حمایت دولت به ثمر نشسته است

رییس جمهور ضمن تقدیر از پیش‌قدمی مجتمع فولاد مبارکه در ایجاد کردن بزرگترین نیروگاه خورشیدی کشور گفت: این‌پروژه باحمایت دولت به ثمر نشسته است. به گزارش اداره کل روابط‌عمومی و امور بین‌الملل استانداری اصفهان،مسعود پزشکیان رییس جمهور کشور به صورت وبیناری در آیین بهره‌برداری از بزرگترین پروژه انرژی خورشیدی کشور اظهار کرد:پروژه ۱۲۰ مگاواتی نیروگاه خورشیدی آفتاب شرق فولاد مبارکه، به عنوان فاز نخست طرح، ۶۰۰ مگاوات گروه فولاد مبارکه به بهره برداری رسید.وی ضمن محکوم کردن تهاجم نوجوانمردانه رژیم صهیونیستی و نیز طول عمر با عزت و برکت برای مقام معظم رهبری،با قدردانی از همه کسانی که در این رابطه سرمایه گذاری کردند،گفت:از پیمانکاران، مدیران، مسئولان و وزیر صمت و نیز فولاد مبارکه که در این راه رابطه پیش قدم و سرمایه گذاری انجام دادند ،قدردانی می کنم. رئیس جمهور، گفت: این پروژه نماد همت والای جوانان انقلابی و ادامه راه شهیدان است که با اعتماد به خدا و حمایت دولت به ثمر نشسته است. گفتنی است:این نیروگاه خورشیدی که با سرمایه‌گذاری گروه فولاد مبارکه احداث شده، بخشی از برنامه‌های کلان جمهوری اسلامی ایران برای توسعه انرژیهای نو و کاهش وابستگی به سوختهای فسیلی است.در پایان این ارتباط تصویری ، با صلوات بر محمد و آل محمد و با یاد شهیدان، پروژه ۱۲۰ مگاواتی آفتاب مبارکه رسماً به بهره‌برداری رسید.

در راستای اطمینان بخشی به فعالان اقتصادی؛ بازدید مدیر کل اقتصاد و دارایی گیلان از پارس اکسیر صنعت سیاهکل / حمایت از تولیدکنندگان در شرایط سخت اقتصادی

مرجان عباس زاده | رشت - مدیر کل امور اقتصادی و دارایی استان گیلان از شرکت پارس اکسیر صنعت در شهرک صنعتی دیسام سیاهکل بازدید کرد و بر حمایت از تولید داخلی و رفع موانع پیش روی فعالان اقتصادی تأکید نمود. نوروزی درخصوص معرفی شرکت و نقش آن در اقتصاد استان گفت: شرکت پارس اکسیر صنعت از واحدهای پیشرو در حوزه تولید مواد شیمیایی و صنعتی در استان گیلان است که با بهره‌گیری از فناوری‌های نوین، نقش مهمی در اشتغال‌زایی و توسعه صادرات غیرنفتی ایفا می کند.وی افزود: این شرکت با تولید محصولات باکیفیت، علاوه بر تأمین نیازهای داخلی، به‌عنوان یکی از بازوهای اقتصادی استان در عرصه رقابت‌های ملی و بین‌المللی شناخته می‌شود.مدیر کل امور اقتصادی و دارایی گیلان در این بازدید، بر ضرورت تسهیل شرایط برای تولیدکنندگان و رفع موانع اداری تأکید کرد و افزود: در صورت حمایت‌های هدفمند از چنین واحدهایی، شاهد رشد چشمگیر اشتغال، افزایش صادرات و تقویت اقتصاد مقاومتی در استان خواهیم بود.نوروزی همچنین، پیگیری‌هایی برای رفع مشکلاتی مانند قطعی سامانه‌های مربوط به تمدید پروانه‌ها و کم کاری برخی دستگاه‌های اجرایی در دستور کار قرار داد.وی از زحمات و مقاومت تولیدکنندگان و فعالان اقتصادی در شرایط سخت تحریم‌ها و تورم بالا تقدیر کرد.مدیر کل اقتصاد و دارایی گیلان با اشاره به فشارهای اقتصادی موجود، خاطرنشان کرد که حمایت از تولید داخلی تنها راه نجات اقتصاد کشور است و دستگاه‌های اجرایی باید بیش از پیش در خدمت بخش تولید باشند.این بازدید نشان‌دهنده عزم دولت برای حل مشکلات تولیدکنندگان و تقویت اقتصاد گیلان است. در صورت تحقق وعده‌های حمایتی، می‌توان به رشد پایدار صنعت و کاهش وابستگی به واردات در استان امیدوار بود.

با دستور استاندار مازندران و در راستای افزایش کیفیت نان صورت گرفت: صدور گواهینامه مهارت برای خبازان مازندران به دستور استاندار

حسین فلاح دامادی سرپرست اداره کل آموزش فنی و حرفه ای مازندران خبر داد: با آموزش مهارتی نانوایان، گامی بلند در مدیریت بحران برداشته‌ایم.در پی ورود بیش از ۱۰ میلیون هموطنان عزیز به استان مازندران و تشدید فشار بر زیرساخت‌های معیشتی، موضوع نان، به مسئله‌ای حیاتی و راهبردی در استان بدل شده است. در همین راستا، حسین فلاح دامادی، سرپرست اداره کل آموزش فنی و حرفه‌ای مازندران، از بسیج کامل این اداره کل برای آموزش مهارتی نانوایان در سراسر استان خبر داد و گفت: «در شرایطی که بحران جمعیتی، زندگی مردم استان را تحت‌تأثیر قرار داده، ما موظفیم نقش کلیدی خود را ایفا کنیم. به‌دنبال مصوبه شورای آرد و نان استان به ریاست استاندار محترم، آموزش فنی و حرفه‌ای به سرعت وارد عمل شد و آموزش مهارتی نانوایان را به عنوان یک اولویت عملیاتی در دستور کار قرار داد.» وی با تأکید بر اهمیت مهارت‌محوری در ارتقاء کیفیت پخت و توزیع نان، افزود: «بر اساس ماده ۱۳ قانون نظام صنفی، داشتن گواهینامه مهارت فنی پیش‌شرط دریافت پروانه کسب است. ما برای جلوگیری از توقف فعالیت نانوایی‌ها و پاسخ به نیاز فوری مردم، با همکاری اتحادیه‌های آرد و نان شهرستان‌ها و اصناف مربوطه، اقدام به صدور گواهینامه‌های موقت کرده‌ایم.» سرپرست اداره کل آموزش فنی و حرفه‌ای مازندران در پایان خاطرنشان کرد: «این تنها آغاز راه است. پس از گذر از این مرحله خاص، نانوایان عزیز می‌توانند با شرکت در آزمون‌های کتبی و عملی، گواهینامه مهارت دائم دریافت کرده و به شکل قانونی و باکیفیت‌تر به خدمت‌رسانی ادامه دهند. آموزش مهارتی، پشتوانه‌ای مطمئن برای امنیت غذایی مردم مازندران خواهد بود.»

روزنامه ایده روز
روزنامه اقتصادی اجتماعی سراسری صبح ایران
ایده روز
شنبه ۱۴۰۴/۰۴/۲۱
شماره ۲۲۰۳

پشیمانی اینتری‌ها از خرید طارمی

یک رسانه ایتالیایی خبر داد که در صورت فروش مهدی طارمی، سران باشگاه اینتر دیگر سراغ خرید مهاجمی مانند او نخواهند رفت.
به نقل از اسکای اسپورت ایتالیا؛ گزارش‌ها حاکی از آن است که مهدی طارمی مهاجم ایرانی تیم فوتبال اینتر، پس از تنها یک فصل حضور در این تیم، به خروج از جمع نراتزوری نزدیک شده است. با این حال، سران اینتر قصد ندارند جانشینی مستقیم برای او در پست مهاجم نوک جذب کنند.
کادر فنی جدید اینتر به سرمربیگری کریستین چیوو تصمیم گرفته‌اند که طارمی در برنامه‌های آینده تیم جایی نداشته باشد. به همین دلیل، باشگاه در حال مذاکره با تیم‌هایی است تا زمینه انتقال این مهاجم سابق پورتو را فراهم کند و جدایی او از جمع نایب‌قهرمان سری‌آ، بسیار قریب‌الوقوع به نظر می‌رسد.طارمی به‌عنوان مهاجمی سنتی و کلاسیک شناخته می‌شود، اما اینتر برنامه‌ای برای جذب مهاجمی با همین سبک ندارد. در عوض مسئولان فنی باشگاه به‌ویژه جوزپه ماروتا در تلاش هستند تا یک هافبک هجومی با توانایی بازی در پست‌های مختلف خط حمله جذب کنند.با توجه به تغییرات تاکتیکی چیوو که تیم را از ۲-۵-۳ سنتی اینزاگی به ۱-۲-۴-۳ تغییر داده، نیاز به بازیکنی چند پسته در خط جلو بیش از پیش احساس می‌شود.

چاپ آگهی های تقدیر وتشکر از یابنده

«إِنَّ اللَّهَ يَأْمُرُكُمْ أَنْ تُؤَدُّوا الْأَمَانَاتِ إِلَىٰ أَهْلِهَا» «خداوند به شما فرمان می‌دهد که امانت‌ها را به صاحبانش بدهید»

یابنده گرامی از طرف مالک مجتبی قلی پور و از طرف مجموعه آنی یاب بابت پیدا کردن و پیگیری تا تحویل گمشده از شما تشکر و قدردانی میشود،جامعه ما به انسانهای نیکوکاری مثل شما افتخار میکند.پاینده و پیروز باشید

یابنده گرامی از طرف مالک مریم قاسمی چهل گز و از طرف مجموعه آنی یاب بابت پیدا کردن و پیگیری تا تحویل گمشده از شما تشکر و قدردانی میشود،جامعه ما به انسانهای نیکوکاری مثل شما افتخار میکند.پاینده و پیروز باشید

یابنده گرامی از طرف مالک علی رضا نوربخش و از طرف مجموعه آنی یاب بابت پیدا کردن و پیگیری تا تحویل گمشده از شما تشکر و قدردانی میشود،جامعه ما به انسانهای نیکوکاری مثل شما افتخار میکند.پاینده و پیروز باشید

یابنده گرامی هادی صفرخانی از طرف مالک لیدا فخرجمالی و از طرف مجموعه آنی یاب بابت پیدا کردن و پیگیری تا تحویل گمشده از شما تشکر و قدردانی میشود،جامعه ما به انسانهای نیکوکاری مثل شما افتخار میکند.پاینده و پیروز باشید

یابنده گرامی از طرف مالک مادح رحیمی و از طرف مجموعه آنی یاب بابت پیدا کردن و پیگیری تا تحویل گمشده از شما تشکر و قدردانی میشود،جامعه ما به انسانهای نیکوکاری مثل شما افتخار میکند.پاینده و پیروز باشید

یابنده گرامی از طرف مالک محمود باغی و از طرف مجموعه آنی یاب بابت پیدا کردن و پیگیری تا تحویل گمشده از شما تشکر و قدردانی میشود،جامعه ما به انسانهای نیکوکاری مثل شما افتخار میکند.پاینده و پیروز باشید

یابنده گرامی از طرف مالک محمد حسین هوشیوار و از طرف مجموعه آنی یاب بابت پیدا کردن و پیگیری تا تحویل گمشده از شما تشکر و قدردانی میشود،جامعه ما به انسانهای نیکوکاری مثل شما افتخار میکند.پاینده و پیروز باشید

یابنده گرامی از طرف مالک فاطمه یوسفی و از طرف مجموعه آنی یاب بابت پیدا کردن و پیگیری تا تحویل گمشده از شما تشکر و قدردانی میشود،جامعه ما به انسانهای نیکوکاری مثل شما افتخار میکند.پاینده و پیروز باشید

یابنده گرامی از طرف مالک محدثه ارشاد بخش و از طرف مجموعه آنی یاب بابت پیدا کردن و پیگیری تا تحویل گمشده از شما تشکر و قدردانی میشود،جامعه ما به انسانهای نیکوکاری مثل شما افتخار میکند.پاینده و پیروز باشید

یابنده گرامی از طرف مالک حسین فدائی و از طرف مجموعه آنی یاب بابت پیدا کردن و پیگیری تا تحویل گمشده از شما تشکر و قدردانی میشود،جامعه ما به انسانهای نیکوکاری مثل شما افتخار میکند.پاینده و پیروز باشید

یابنده گرامی از طرف مالک نیلوفر غلامی و از طرف مجموعه آنی یاب بابت پیدا کردن و پیگیری تا تحویل گمشده از شما تشکر و قدردانی میشود،جامعه ما به انسانهای نیکوکاری مثل شما افتخار میکند.پاینده و پیروز باشید

یابنده گرامی از طرف مالک فردین شیرین پور و از طرف مجموعه آنی یاب بابت پیدا کردن و پیگیری تا تحویل گمشده از شما تشکر و قدردانی میشود،جامعه ما به انسانهای نیکوکاری مثل شما افتخار میکند.پاینده و پیروز باشید

یابنده گرامی از طرف مالک میلاد پولادی سوین و از طرف مجموعه آنی یاب بابت پیدا کردن و پیگیری تا تحویل گمشده از شما تشکر و قدردانی میشود،جامعه ما به انسانهای نیکوکاری مثل شما افتخار میکند.پاینده و پیروز باشید

یابنده گرامی از طرف مالک مصطفی عزتی یزدانی و از طرف مجموعه آنی یاب بابت پیدا کردن و پیگیری تا تحویل گمشده از شما تشکر و قدردانی میشود،جامعه ما به انسانهای نیکوکاری مثل شما افتخار میکند.پاینده و پیروز باشید

یابنده گرامی از طرف مالک فاطمه روشنگر و از طرف مجموعه آنی یاب بابت پیدا کردن و پیگیری تا تحویل گمشده از شما تشکر و قدردانی میشود،جامعه ما به انسانهای نیکوکاری مثل شما افتخار میکند.پاینده و پیروز باشید

یابنده گرامی یارمحمدی از طرف مالک مریم میرزایی و از طرف مجموعه آنی یاب بابت پیدا کردن و پیگیری تا تحویل گمشده از شما تشکر و قدردانی میشود،جامعه ما به انسانهای نیکوکاری مثل شما افتخار میکند.پاینده و پیروز باشید

یابنده گرامی از طرف مالک احمد اسدی و از طرف مجموعه آنی یاب بابت پیدا کردن و پیگیری تا تحویل گمشده از شما تشکر و قدردانی میشود،جامعه ما به انسانهای نیکوکاری مثل شما افتخار میکند.پاینده و پیروز باشید

یابنده گرامی از طرف مالک محمد تیموری سه پنجه و از طرف مجموعه آنی یاب بابت پیدا کردن و پیگیری تا تحویل گمشده از شما تشکر و قدردانی میشود،جامعه ما به انسانهای نیکوکاری مثل شما افتخار میکند.پاینده و پیروز باشید

یابنده گرامی مهراب گلستانی از طرف مالک سید جعفر احمدیان و از طرف مجموعه آنی یاب بابت پیدا کردن و پیگیری تا تحویل گمشده از شما تشکر و قدردانی میشود،جامعه ما به انسانهای نیکوکاری مثل شما افتخار میکند.پاینده و پیروز باشید

یابنده گرامی از طرف مالک حسین قاسمی و از طرف مجموعه آنی یاب بابت پیدا کردن و پیگیری تا تحویل گمشده از شما تشکر و قدردانی میشود،جامعه ما به انسانهای نیکوکاری مثل شما افتخار میکند.پاینده و پیروز باشید

یابنده گرامی از طرف مالک احسان نظام دوست و از طرف مجموعه آنی یاب بابت پیدا کردن و پیگیری تا تحویل گمشده از شما تشکر و قدردانی میشود،جامعه ما به انسانهای نیکوکاری مثل شما افتخار میکند.پاینده و پیروز باشید

یابنده گرامی از طرف مالک نادر اسماعیلی دهکردی و از طرف مجموعه آنی یاب بابت پیدا کردن و پیگیری تا تحویل گمشده از شما تشکر و قدردانی میشود،جامعه ما به انسانهای نیکوکاری مثل شما افتخار میکند.پاینده و پیروز باشید

یابنده گرامی از طرف مالک جواد رضائی آشتیانی و از طرف مجموعه آنی یاب بابت پیدا کردن و پیگیری تا تحویل گمشده از شما تشکر و قدردانی میشود،جامعه ما به انسانهای نیکوکاری مثل شما افتخار میکند.پاینده و پیروز باشید

یابنده گرامی از طرف مالک سعید قاسمی ترکی و از طرف مجموعه آنی یاب بابت پیدا کردن و پیگیری تا تحویل گمشده از شما تشکر و قدردانی میشود،جامعه ما به انسانهای نیکوکاری مثل شما افتخار میکند.پاینده و پیروز باشید

یابنده گرامی از طرف مالک SEYEDALIMOOSAVI و از طرف مجموعه آنی یاب بابت پیدا کردن و پیگیری تا تحویل گمشده از شما تشکر و قدردانی میشود،جامعه ما به انسانهای نیکوکاری مثل شما افتخار میکند.پاینده و پیروز باشید

یابنده گرامی از طرف مالک محمد ریگی و از طرف مجموعه آنی یاب بابت پیدا کردن و پیگیری تا تحویل گمشده از شما تشکر و قدردانی میشود،جامعه ما به انسانهای نیکوکاری مثل شما افتخار میکند.پاینده و پیروز باشید

یابنده گرامی از طرف مالک عسگری اکبری و از طرف مجموعه آنی یاب بابت پیدا کردن و پیگیری تا تحویل گمشده از شما تشکر و قدردانی میشود،جامعه ما به انسانهای نیکوکاری مثل شما افتخار میکند.پاینده و پیروز باشید

یابنده گرامی از طرف مالک مریم خالصی زاده و از طرف مجموعه آنی یاب بابت پیدا کردن و پیگیری تا تحویل گمشده از شما تشکر و قدردانی میشود،جامعه ما به انسانهای نیکوکاری مثل شما افتخار میکند.پاینده و پیروز باشید

یابنده گرامی محسن عبودی از طرف مالک وحید صادقی و از طرف مجموعه آنی یاب بابت پیدا کردن و پیگیری تا تحویل گمشده از شما تشکر و قدردانی میشود،جامعه ما به انسانهای نیکوکاری مثل شما افتخار میکند.پاینده و پیروز باشید

یابنده گرامی از طرف مالک پارسا باطبی و از طرف مجموعه آنی یاب بابت پیدا کردن و پیگیری تا تحویل گمشده از شما تشکر و قدردانی میشود،جامعه ما به انسانهای نیکوکاری مثل شما افتخار میکند.پاینده و پیروز باشید

یابنده گرامی از طرف مالک علیرضا عبدالغلامی و از طرف مجموعه آنی یاب بابت پیدا کردن و پیگیری تا تحویل گمشده از شما تشکر و قدردانی میشود،جامعه ما به انسانهای نیکوکاری مثل شما افتخار میکند.پاینده و پیروز باشید

یابنده گرامی علی محمدی از طرف مالک سجاد رازانی و از طرف مجموعه آنی یاب بابت پیدا کردن و پیگیری تا تحویل گمشده از شما تشکر و قدردانی میشود،جامعه ما به انسانهای نیکوکاری مثل شما افتخار میکند.پاینده و پیروز باشید

یابنده گرامی از طرف مالک مجتبی زارعی و از طرف مجموعه آنی یاب بابت پیدا کردن و پیگیری تا تحویل گمشده از شما تشکر و قدردانی میشود،جامعه ما به انسانهای نیکوکاری مثل شما افتخار میکند.پاینده و پیروز باشید

یابنده گرامی از طرف مالک دلاور شاکری کشکولی و از طرف مجموعه آنی یاب بابت پیدا کردن و پیگیری تا تحویل گمشده از شما تشکر و قدردانی میشود،جامعه ما به انسانهای نیکوکاری مثل شما افتخار میکند.پاینده و پیروز باشید

یابنده گرامی مهدی عاشوری از طرف مالک زهرا محمدی و از طرف مجموعه آنی یاب بابت پیدا کردن و پیگیری تا تحویل گمشده از شما تشکر و قدردانی میشود،جامعه ما به انسانهای نیکوکاری مثل شما افتخار میکند.پاینده و پیروز باشید

یابنده گرامی از طرف مالک مهدیه باستانی و از طرف مجموعه آنی یاب بابت پیدا کردن و پیگیری تا تحویل گمشده از شما تشکر و قدردانی میشود،جامعه ما به انسانهای نیکوکاری مثل شما افتخار میکند.پاینده و پیروز باشید

یابنده گرامی از طرف مالک محمد ابوالحسنی و از طرف مجموعه آنی یاب بابت پیدا کردن و پیگیری تا تحویل گمشده از شما تشکر و قدردانی میشود،جامعه ما به انسانهای نیکوکاری مثل شما افتخار میکند.پاینده و پیروز باشید

یابنده گرامی از طرف مالک سعید مرادی کدوی و از طرف مجموعه آنی یاب بابت پیدا کردن و پیگیری تا تحویل گمشده از شما تشکر و قدردانی میشود،جامعه ما به انسانهای نیکوکاری مثل شما افتخار میکند.پاینده و پیروز باشید

یابنده گرامی از طرف مالک مجتبی خاکسار و از طرف مجموعه آنی یاب بابت پیدا کردن و پیگیری تا تحویل گمشده از شما تشکر و قدردانی میشود،جامعه ما به انسانهای نیکوکاری مثل شما افتخار میکند.پاینده و پیروز باشید

یابنده گرامی از طرف مالک فرخنده مستمع و از طرف مجموعه آنی یاب بابت پیدا کردن و پیگیری تا تحویل گمشده از شما تشکر و قدردانی میشود،جامعه ما به انسانهای نیکوکاری مثل شما افتخار میکند.پاینده و پیروز باشید

یابنده گرامی از طرف مالک ستاره بهینا و از طرف مجموعه آنی یاب بابت پیدا کردن و پیگیری تا تحویل گمشده از شما تشکر و قدردانی میشود،جامعه ما به انسانهای نیکوکاری مثل شما افتخار میکند.پاینده و پیروز باشید

یابنده گرامی محمد عزیزی فرد از طرف مالک محمد خلیلی و از طرف مجموعه آنی یاب بابت پیدا کردن و پیگیری تا تحویل گمشده از شما تشکر و قدردانی میشود،جامعه ما به انسانهای نیکوکاری مثل شما افتخار میکند.پاینده و پیروز باشید

یابنده گرامی از طرف مالک معصومه قضاوت و از طرف مجموعه آنی یاب بابت پیدا کردن و پیگیری تا تحویل گمشده از شما تشکر و قدردانی میشود،جامعه ما به انسانهای نیکوکاری مثل شما افتخار میکند.پاینده و پیروز باشید

یابنده گرامی از طرف مالک محمدجواد مزدورانی و از طرف مجموعه آنی یاب بابت پیدا کردن و پیگیری تا تحویل گمشده از شما تشکر و قدردانی میشود،جامعه ما به انسانهای نیکوکاری مثل شما افتخار میکند.پاینده و پیروز باشید

یابنده گرامی حسین مرادیان از طرف مالک بهروز اربابی فر و از طرف مجموعه آنی یاب بابت پیدا کردن و پیگیری تا تحویل گمشده از شما تشکر و قدردانی میشود،جامعه ما به انسانهای نیکوکاری مثل شما افتخار میکند.پاینده و پیروز باشید

یابنده گرامی از طرف مالک مهرداد چلیپا و از طرف مجموعه آنی یاب بابت پیدا کردن و پیگیری تا تحویل گمشده از شما تشکر و قدردانی میشود،جامعه ما به انسانهای نیکوکاری مثل شما افتخار میکند.پاینده و پیروز باشید

یابنده گرامی از طرف مالک هما معاون غفوری و از طرف مجموعه آنی یاب بابت پیدا کردن و پیگیری تا تحویل گمشده از شما تشکر و قدردانی میشود،جامعه ما به انسانهای نیکوکاری مثل شما افتخار میکند.پاینده و پیروز باشید

یابنده گرامی از طرف مالک معصومه شایگان ارجستان و از طرف مجموعه آنی یاب بابت پیدا کردن و پیگیری تا تحویل گمشده از شما تشکر و قدردانی میشود،جامعه ما به انسانهای نیکوکاری مثل شما افتخار میکند.پاینده و پیروز باشید

یابنده گرامی از طرف مالک محمدرضا احمدی کاکاوندی و از طرف مجموعه آنی یاب بابت پیدا کردن و پیگیری تا تحویل گمشده از شما تشکر و قدردانی میشود،جامعه ما به انسانهای نیکوکاری مثل شما افتخار میکند.پاینده و پیروز باشید

یابنده گرامی از طرف مالک حمیده درستکار بقمچی و از طرف مجموعه آنی یاب بابت پیدا کردن و پیگیری تا تحویل گمشده از شما تشکر و قدردانی میشود،جامعه ما به انسانهای نیکوکاری مثل شما افتخار میکند.پاینده و پیروز باشید

یابنده گرامی از طرف مالک مهدی تفضلی و از طرف مجموعه آنی یاب بابت پیدا کردن و پیگیری تا تحویل گمشده از شما تشکر و قدردانی میشود،جامعه ما به انسانهای نیکوکاری مثل شما افتخار میکند.پاینده و پیروز باشید

یابنده گرامی غلامرضا داساربند از طرف مالک فرهاد یاوری رامشه و از طرف مجموعه آنی یاب بابت پیدا کردن و پیگیری تا تحویل گمشده از شما تشکر و قدردانی میشود،جامعه ما به انسانهای نیکوکاری مثل شما افتخار میکند.پاینده و پیروز باشید

یابنده گرامی از طرف مالک سمانه حبیب الهی و از طرف مجموعه آنی یاب بابت پیدا کردن و پیگیری تا تحویل گمشده از شما تشکر و قدردانی میشود،جامعه ما به انسانهای نیکوکاری مثل شما افتخار میکند.پاینده و پیروز باشید

یابنده گرامی از طرف مالک اسمعیل فلاحتی و از طرف مجموعه آنی یاب بابت پیدا کردن و پیگیری تا تحویل گمشده از شما تشکر و قدردانی میشود،جامعه ما به انسانهای نیکوکاری مثل شما افتخار میکند.پاینده و پیروز باشید

یابنده گرامی از طرف مالک مهناز اکرمی فیلشور و از طرف مجموعه آنی یاب بابت پیدا کردن و پیگیری تا تحویل گمشده از شما تشکر و قدردانی میشود،جامعه ما به انسانهای نیکوکاری مثل شما افتخار میکند.پاینده و پیروز باشید

یابنده گرامی شایان تابش از طرف مالک هرمز بهمنی و از طرف مجموعه آنی یاب بابت پیدا کردن و پیگیری تا تحویل گمشده از شما تشکر و قدردانی میشود،جامعه ما به انسانهای نیکوکاری مثل شما افتخار میکند.پاینده و پیروز باشید

یابنده گرامی از طرف مالک معصومه عبداله وند و از طرف مجموعه آنی یاب بابت پیدا کردن و پیگیری تا تحویل گمشده از شما تشکر و قدردانی میشود،جامعه ما به انسانهای نیکوکاری مثل شما افتخار میکند.پاینده و پیروز باشید

یابنده گرامی از طرف مالک زهرا بهبودی و از طرف مجموعه آنی یاب بابت پیدا کردن و پیگیری تا تحویل گمشده از شما تشکر و قدردانی میشود،جامعه ما به انسانهای نیکوکاری مثل شما افتخار میکند.پاینده و پیروز باشید

یابنده گرامی از طرف مالک هاجر اریان و از طرف مجموعه آنی یاب بابت پیدا کردن و پیگیری تا تحویل گمشده از شما تشکر و قدردانی میشود،جامعه ما به انسانهای نیکوکاری مثل شما افتخار میکند.پاینده و پیروز باشید

یابنده گرامی از طرف مالک زهره اکبری بخشایش و از طرف مجموعه آنی یاب بابت پیدا کردن و پیگیری تا تحویل گمشده از شما تشکر و قدردانی میشود،جامعه ما به انسانهای نیکوکاری مثل شما افتخار میکند.پاینده و پیروز باشید

یابنده گرامی از طرف مالک لیلا نوروزیان و از طرف مجموعه آنی یاب بابت پیدا کردن و پیگیری تا تحویل گمشده از شما تشکر و قدردانی میشود،جامعه ما به انسانهای نیکوکاری مثل شما افتخار میکند.پاینده و پیروز باشید

یابنده گرامی از طرف مالک مجید ارشادی و از طرف مجموعه آنی یاب بابت پیدا کردن و پیگیری تا تحویل گمشده از شما تشکر و قدردانی میشود،جامعه ما به انسانهای نیکوکاری مثل شما افتخار میکند.پاینده و پیروز باشید

یابنده گرامی از طرف مالک محسن زهدی خانی و از طرف مجموعه آنی یاب بابت پیدا کردن و پیگیری تا تحویل گمشده از شما تشکر و قدردانی میشود،جامعه ما به انسانهای نیکوکاری مثل شما افتخار میکند.پاینده و پیروز باشید

یابنده گرامی از طرف مالک محمود مرادی و از طرف مجموعه آنی یاب بابت پیدا کردن و پیگیری تا تحویل گمشده از شما تشکر و قدردانی میشود،جامعه ما به انسانهای نیکوکاری مثل شما افتخار میکند.پاینده و پیروز باشید

یابنده گرامی از طرف مالک مریم اولیائی و از طرف مجموعه آنی یاب بابت پیدا کردن و پیگیری تا تحویل گمشده از شما تشکر و قدردانی میشود،جامعه ما به انسانهای نیکوکاری مثل شما افتخار میکند.پاینده و پیروز باشید

یابنده گرامی از طرف مالک جابر نعیمی و از طرف مجموعه آنی یاب بابت پیدا کردن و پیگیری تا تحویل گمشده از شما تشکر و قدردانی میشود،جامعه ما به انسانهای نیکوکاری مثل شما افتخار میکند.پاینده و پیروز باشید

یابنده گرامی از طرف مالک مرصاد رضاخانی و از طرف مجموعه آنی یاب بابت پیدا کردن و پیگیری تا تحویل گمشده از شما تشکر و قدردانی میشود،جامعه ما به انسانهای نیکوکاری مثل شما افتخار میکند.پاینده و پیروز باشید

یابنده گرامی از طرف مالک امیر فیروزی و از طرف مجموعه آنی یاب بابت پیدا کردن و پیگیری تا تحویل گمشده از شما تشکر و قدردانی میشود،جامعه ما به انسانهای نیکوکاری مثل شما افتخار میکند.پاینده و پیروز باشید

یابنده گرامی از طرف مالک مستانه زهتاب و از طرف مجموعه آنی یاب بابت پیدا کردن و پیگیری تا تحویل گمشده از شما تشکر و قدردانی میشود،جامعه ما به انسانهای نیکوکاری مثل شما افتخار میکند.پاینده و پیروز باشید

یابنده گرامی از طرف مالک ایمان صیادی و از طرف مجموعه آنی یاب بابت پیدا کردن و پیگیری تا تحویل گمشده از شما تشکر و قدردانی میشود،جامعه ما به انسانهای نیکوکاری مثل شما افتخار میکند.پاینده و پیروز باشید

جواز اسلحه گلوله زنی برنو پنج تیر گلنگدنی ساخت ایران کالیبر ۷/۹۲ شماره سلاح ۰۹۰۷۰ بنام فضل الله دل آویز فرزندغلام حسین شماره ملی ۴۲۵۰۳۶۴۸۸۷ محل صدور کهگیلویه مفقودوفاقداعتبار می باشد

برگ سبز خودرو سواری پژو پارس مدل ۱۳۹شماره موتور ۱۲۴۹۰۱۰۷۴۱۳ شماره شاسی NAAN۲۱CA۹BK۱۲۱۲۵۴شماره پلاک۴۹-۷۸۴ط۳۴بنام رحمت الله حسینی اصل فرزند یدالله شماره ملی ۴۲۵۰۱۳۲۳۲۳محل صدور دهدشت مفقودوفاقداعتبار می باشد

سند وبرگ سبز خودرو سواری سایپا SX۱۳۱مدل ۱۳۹۰به شماره انتظامی ۹۷۷د۱۴ایران۴۹ و به شماره موتور ۴۲۵۶۷۹۰وشماره شاسی S۱۴۱۲۲۹۰۰۰۵۴۴۰ به نام فاطیما رزمگه مفقودگردیده واز درجه اعتبار ساقط می باشد

کلیه مدارک (سند کمپانی ، برگ سبز وکارت) خودرو سواری پژو ۴۰۵ جی ال ایکس مشکی مدل ۱۳۸۱ به شماره انتظامی ۵۱۶ط۲۳ایران ۶۷وبه شماره موتور ۲۲۵۶۸۱۰۰۶۰۱و شماره شاسی ۸۱۰۰۰۲۹۷ مفقود گردیده واز درجه اعتبار ساقط می باشد

هیات موضوع قانون تعیین تکلیف وضعیت ثبتی اراضی و ساختمانهای فاقدسند رسمی

آگهی موضوع ماده ۳ قانون و ماده ۱۳ آئین نامه قانون تعیین تکلیف وضعیت ثبتی و اراضی و ساختمانهای فاقد سند رسمی برابر رای شماره ۱۴۰۴۶۰۳۱۶۰۱۴۰۰۲۶۸۹ و ۱۱۲۹ مورخ ۱۴۰۴/۰۳/۱۰ و ۱۴۰۴/۰۲/۱۳ هیات اول /دوم موضوع قانون تعیین تکلیف وضعیت ثبتی اراضی و ساختمانهای فاقدسند رسمی مستقر در واحد ثبتی حوزه ثبت ملک کرمانشاه ناحیه یک تصرفات مالکانه بلامعارض متقاضی آقای/خانم میتراصفری فرزندجواد و علی نظری فرزند ملک حسین هر کدام در سه دانگ از ششدانگ ساختمان به مساحت ۱۵۶/۵۷ متر مربع در قسمتی از پلاک شماره ۱۹ اصلی واقع در کرمانشاه بخش سه حومه به آدرس نقلیه کوی شهید فیض اله لرستانی خریداری از مالک رسمی آقای عبدالحسین توکلی محرز گردیده است. لذا به منظور اطلاع عموم مراتب در دو نوبت به فاصله ۱۵ روز آگهی می شود در صورتی که اشخاص ن سبت به صدور سند مالکیت متقاضی اعتراضی داشته باشند میتوانند از تاریخ انتشار اولین آگهی به مدت دو ماه اعتراض خود را به این اداره تسلیم و پس از اخذ رسید ظرف مدت یک ماه از تاریخ تسلیم اعتراض دادخواست خود را به مراجع قضایی تقدیم نمایند. بدیهی است درصورت انقضای مدت مذکور و عدم وصول اعتراض طبق مقررات سند مالکیت صادر خواهد شد. شماره: ۱۸۵۱/م الف/۱۲
تاریخ انتشار نوبت اول ۱۴۰۴/۰۴/۲۱
تاریخ انتشار نوبت دوم ۱۴۰۴/۰۵/۰۵

فرشاد نادری رئیس ثبت اسناد و املاک

برگ سبز و برگ کمپانی پژو ۲۰۷ سفید مدل ۱۴۰۱ شماره پلاک ۱۶۰ایران ۴۸۲ج ۶۷ شماره موتور B۰۰۸۹۶۷۹ ۱۶۶شماره شاسی NAAR۰۳FEXNJ۵۷۵۵۲۱ بنام علی رحیمی مفقود و از درجه اعتبار ساقط می باشد.بهارستان

برگ سبز و کارت خودرو سواری تیپ SE۱۳۱ سیستم سایپا مدل ۱۳۹۵ رنگ سفید شماره موتور M۱۳/۵۷۱۶۹۱۱ شماره شاسی NAS۴۱۱۱۰۰G۱۲۵۷۱۹۶ شماره پلاک ۱۰-۹۸۱ب۱۴ بنام افضل شیخی فرزند کورش شماره شناسنامه ۵۳۲۰۱۰۱۹۰۲ محل صدور دشتستان مفقودوفاقداعتبار می باشد

سند برگ سبز و کارت موتور سیکلت سیستم پرواز رنگ زرد مدل ۱۳۹۴ تیپ CC۱۲۵ شماره تنه N۲N*۱۲۵R۹۴۲۰۵۳۴ شماره موتور N۲N۳۸۸۴۴۵۰۱۲۵ شماره پلاک ۵۷۱/۴۱۵۲۱ بنام سید صادق گنجی فرزند سید قاسمعلی شماره ملی ۴۲۴۰۲۷۹۶۳۱ محل صدور کهگیلویه مفقودوفاقد اعتبار می باشد**

هیات موضوع قانون تعیین تکلیف وضعیت ثبتی اراضی و ساختمانهای فاقد سند رسمی

آگهی موضوع ماده ۳قانون وماده ۱۳ آئین نامه قانون تعیین تکلیف وضعیت ثبتی و اراضی و ساختمانهای فاقد سند رسمی برابر رأی شماره ۲۱۳۴*۱۴۰۴
هیات اول/موضوع قانون تعیین تکلیف وضعیت ثبتی اراضی و ساختمانهای فاقد سند رسمی مستقر در واحد ثبتی حوزه ثبت ملک دهدشت تصرفات مالکانه بلامعار ض متقاضی آقای /خانم/ صیاد رضایی پویا فرزند حجت الله بشمار ه شناسنامه ۱۶صادره از نسبت به ششدانگ یک باب مغازه به مساحت ۳۹/۳۶مترمربع به پلاک ۷۹۷۶فرعی از ۶۱-اصلی قطعه ۲ بخش ۶ دهدشت میدان جهاد محرز گردیده است . لذا به منظور اطلاع عموم مراتب در دونوبت به فاصله ۱۵روز آگهی می شود در صورتی که اشخاص نسبت به صدور سند مالکیت متقاضی اعتراضی داشته باشند می توانند از تاریخ انتشاراولین آگهی به مدت دو ماه اعتراض خود را به این اداره تسلیم و پس از اخذ رسید ،ظر ف مدت یک ماه از تاریخ تسلیم اعتراض ،دادخواست خود را به مراجع قضایی تقدیم نمایند.بدیهی است در صورت انقضای مدت مذکور و عدم وصول اعتراض طبق مقررات سند مالکیت صادر خواهد شد.
تاریخ انتشار نوبت اول ۱۴۰۴/۰۴/۲۱
تاریخ انتشار نوبت دوم ۱۴۰۴/۰۵/۰۶

سید عبدالرحیم موسوی اصل : رئیس ثبت اسناد و املاک کهگیلویه

سند برگ سبز و کارت خودرو سواری پژو۴۰۵ مدل ۱۳۸۸ رنگ نقره‌ای متالیک شماره موتور ۱۲۴۸۸۳۱۷۰۱۴ شماره شاسی NAAM۱۱CA۳AK۹۹۱۸۴۰ شماره پلاک ۴۹-۲۹۵ط ۶۴ بنام نیما رستمی فرزند مصطفی شماره ملی ۴۲۴۰۶۰۴۵۴۰ محل صدور کهگیلویه مفقودوفاقداعتبار می باشد

برگ سبز (شناسنامه) خودروی سواری پژو تیپ:ROA نقره‌ای-متالیک مدل ۱۳۸۸،شماره انتظامی ۵۵۲ ص ۳۳ ایران ۴۹ به شماره موتور ۱۱۶۸۷۰۷۸۰۸۲ و شماره شاسی NAAB۲۱AA۹۹H۰۴۷۲۷۹ به نام نصیر دشتیان مفقود گردیده واز درجه اعتبار ساقط می باشد

((آگهی قانون تعیین تکلیف وضعیت اراضی و ساختمانهای فاقد سند رسمی))

نظر به دستور مواد ا و ۳ قانون تعیین تکلیف وضعیت اراضی و ساختمانهای فاقد سند رسمی مصوب ۱۳۹۰/۹/۲۰ و برابر رای ۱۴۰۴۶۰۳۱۰۰۱۳۰۱۰۹۴۸ مورخ ۱۴۰۴/۰۳/۰۶ هیات قانون تعیین تکلیف ..... موضوع ماده یک قانون مذکور مستقر در واحد ثبتی ..... چمستان ..... تصرفات مالکانه و بلا معارض متقاضی آقای /خانم محمد علی زحمت کش فرزند حسن نسبت به ششدانگ یک قطعه زمین با بنای احداثی به مساحت ۱۸۳/۲۰ متر مربع به شماره پلاک ۱۶۰ فرعی از ۱۸ اصلی واقع در قریه کیابسر بخش ۱ خریداری شده از آقای و خانم مسعود رنجبر محرز گردیده است لذا به موجب ماده ۳ قانون تعیین تکلیف وضیعت ثبتی اراضی و ساختمانهای فاقد سند رسمی و ماده ۱۳ آئین نامه مربوطه این آگهی در دو نوبت به فاصله ۱۵ روز از طریق این روزنامه و محلی /سراسری در شهرها منتشر و در روستاها رای هیات الصاق تا در صورتیکه اشخاص ذینفع به آرای اعلام شده اعتراض داشته باشند باید از تاریخ انتشار اولین آگهی و در روستاها از تاریخ الصاق در محل تا دو ماه اعتراض خود را به اداره ثبت محل وقوع ملک تسلیم و رسید اخذ نمایند. معترض باید ظرف یک ماه از تاریخ تسلیم اعتراض مبادرت به تقدیم دادخواست به دادگاه عمومی محل نماید و گواهی تقدیم دادخواست به اداره ثبت محل تحویل دهد که در این صورت اقدامات ثبت موکول به ارائه حکم قطعی دادگاه است و در صورتی که اعتراض در مهلت قانونی واصل نگردد یا معترض ، گواهی تقدیم دادخواست به دادگاه عمومی محل را ارائه نکند اداره ثبت مبادرت به صدور سند مالکیت می نماید و صدور سند مالکیت مانع از مراجعه متضرر به دادگاه نیست.
شناسه آگهی:۱۹۵۴۹۰۵
تاریخ انتشار نوبت اول ۱۴۰۴/۰۴/۰۷
تاریخ انتشار نوبت دوم ۱۴۰۴/۰۴/۲۱

رئیس اداره ثبت اسناد و املاک چمستان
عین اله تیموری

هیات موضوع قانون تعیین تکلیف وضعیت ثبتی اراضی و ساختمانهای فاقد سند رسمی

آگهی موضوع ماده ۳قانون وماده ۱۳ آئین نامه قانون تعیین تکلیف وضعیت ثبتی و اراضی و ساختمانهای فاقد سند رسمی
برابر رای شماره ۱۴۰۴۶۰۳۲۶۰۰۵۰۰۴۶۵۰ مورخه - ۱۴۰۴/۰۳/۲۷ - هیات اول موضوع قانون تعیین تکلیف وضعیت ثبتی اراضی و ساختمانهای فاقد سند رسمی مستقر در واحد ثبتی حوزه ثبت ملک نهاوند تصرفات مالکانه بلامعارض متقاضی پرونده کلاسه ۱۴۰۲۱۱۴۴۲۶۰۰۵۰۰۰۲۵۶ آقای حمید جلالوند به شماره شناسنامه ۱۹ و به شماره ملی ۳۹۶۲۲۸۴۸۰۱ صادره فرزند خداکرم در ششدانگ یکباب ساختمان به مساحت ۴۰۳.۹۹ متر مربع قسمتی از پلاک ثبتی ۸۴-اصلی بخش دو حوزه ثبتی شهرستان نهاوند قرار دارد انتقالی از مالک رسمی ملک) رضا خسروی (محرز گردیده است که حقوق ارتفاقی ندارد لذا به منظور اطلاع عموم مراتب در دو نوبت به فاصله ۱۵ روزآگهی می شود در صورتیکه اشخاص نسبت به صدور سند مالکیت متقاضی اعتراضی داشته باشند می توانند از تاریخ انتشار اولین آگهی به مدت دو ماه اعتراض خود را به این اداره تسلیم و پس از اخذ رسید ظرف مدت یک ماه از تاریخ تسلیم ،اعتراض دادخواست خود را به مراجع قضایی تقدیم نمایند. بدیهی است در صورت انقضای مدت مذکور وعدم وصول اعتراض طبق مقررات سند مالکیت صادر خواهد شد. م الف ۲۸۶۵
تاریخ انتشار نوبت اول ۱۴۰۴/۰۴/۲۱ تاریخ انتشار نوبت دوم ۱۴۰۴/۰۵/۰۶

حمید رضا حجتی رئیس اداره ثبت اسناد و املاک شهرستان نهاوند

هیات موضوع قانون تعیین تکلیف وضعیت ثبتی اراضی و ساختمانهای فاقد سند رسمی

آگهی موضوع ماده ۳قانون وماده ۱۳ آئین نامه قانون تعیین تکلیف وضعیت ثبتی و اراضی و ساختمانهای فاقد سند رسمی برابر رأی شماره ۱۲۱۹*۱۴۰۴ مورخ ۱۴۰۴/۰۳/۰۳ هیات اول/ موضوع قانون تعیین تکلیف وضعیت ثبتی اراضی و ساختمانهای فاقد سند رسمی مستقر در واحد ثبتی حوزه ثبت ملک دهدشت تصرفات مالکانه بلامعار ض متق

WWW.IDEHROOZ.COM

روزنامه ایده روز

شنبه ۱۴۰۴/۰۴/۲۱-شماره ۲۲۰۳ ● اذان صبح ۰۳:۰۹:۲۹ ● طلوع ۰۴:۵۵:۴۰ ● اذان ظهر ۱۲:۰۹:۱۸ ● غروب آفتاب ۱۹:۲۴:۲۱ ● اذان مغرب ۱۹:۴۴:۱۳ ● نیمه شب ۲۳:۱۷:۲۲ ●

| صاحب امتیاز و مدیر مسوول: سیدمهدی قیصری
| دبیر تحریریه: سعیده محمد
| تحریریه: محمود رضایی، آرزو برهانی، زهرا جعفری، غزاله جعفری
| سازمان آگهی ها: سیدمحمد قیصری
| نشانی: تهران، میدان توحید، خیابان شهید یداله امیرلو (گلبار)، بن بست خودرو، پلاک ۳
| کد پستی: ۱۴۱۹۷۳۴۶۱۴
| تلفن، واتس آپ و نمابر: ۶۶۵۶۳۸۳۰
| سازمان آگهی ها: ۶۶۵۶۳۸۳۰ - ۰۲۱
| چاپ: شاخه سبز
| توزیع: نشر گستر امروز
| ایمیل: Eidehrooz@gmail.com

حدیث روز

پیامبر اکرم (ص):

إنّ الرِّزقَ لا یَجُرُّهُ حِرصُ حَریصٍ و لا یَصرِفُهُ کَراهِیَةُ کارِهٍ.

نه حرص زدن حریص، روزی را به سوی او می‌کشاند و نه ناخوش داشتن کسی، آن را از او باز می‌دارد.

بحار الأنوار: ج۷۷ ص۶۸ ح۷

قیمت ارز و طلا

دلار	۸۸,۳۰۰
یورو	۱۰۳,۵۰۰
پوند انگلیس	۱۲۰,۸۰۰
درهم امارات	۲۴,۰۰۰
لیر ترکیه	۲,۱۹۰
سکه امامی	۷۹,۴۰۰,۰۰۰
بهار آزادی	۷۲,۳۰۰,۰۰۰
نیم سکه	۴۵,۱۰۰,۰۰۰
ربع سکه	۲۵,۲۰۰,۰۰۰
سکه گرمی	۱۴,۵۰۰,۰۰۰

عکس روز: مرتضی قدیمی

اردوی تیم ملی فوتسال زنان

از چاقوی دسته زنجان تا لباس ملکه فنلاند

آرزو برهانی - «تو می‌مونی و من و یه چاقوی دسته سفید زنجون» مرد این را وقتی می‌گوید که همه زنانی که در واگن بانوان قطار صادقیه به کرج نشسته‌اند، چشم‌های‌شان گرد شده و بعضی‌ها حتی می‌خواهند ترسی که به جان‌شان افتاده را پنهان کنند.

مرد چاقوهای به قول خودش دسته زنجانش را از دل ساک پوسیده سیاهی بیرون می‌کشد. ساکی که چاک چاک است از تیغ چاقو. کنار چاقوهای دسته زنجان قمه و چاقوهای ریز هم هست. چاقوهایی که مرد فروشنده با صدای بلند می‌گوید: «خیلی خوب کار را در می‌آورد.» چشمان مرد به دهان زن‌هاست. حرفی بیرون می‌آید که ساکش را باز کند یا نه؟ هیچ کس حرفی نمی‌زند، حتی پلک هم نمی‌زنند. فضا رعب‌انگیز است. مرد از سر تا ته واگن راه می‌رود. چاقوهایش را دستش گرفته و قدم می‌زند. فضا ترسناک‌تر هم می‌شود. اما قطار به ایستگاه بعدی که می‌رسد، مرد ساک چاک چاک شده از زخم چاقو را روی دوشش می‌اندازد و از واگن بانوان قطاری که به سمت غرب می‌رود، پیاده می‌شود. همه یک نفس راحت می‌کشند.۷این همه ماجرا نیست. زنی با کوهی از لباس‌های رنگی از پله‌ها پایین می‌آید و یک چمدان بزرگ فرودگاهی صورتی رنگ را دنبال خودش می‌کشد. اولین صندلی خالی است، زن اصلاً توجهی به اطراف نمی‌کند. کوه لباس‌ها را آوار می‌کند روی صندلی و دست و پای زنی که کنار صندلی خالی نشسته. بوی مواد شوینده و اتوی بخار در واگن بانوان می‌پیچد.

دخترکی خسته که مقنعه‌اش را روی صورتش کشیده تا چرت بزند، سیاهی مقنعه را بالا می‌کشد و با اخم می‌گوید: «اِه چه بوی بدی میاد. باز این اومد.» زن بی‌اعتنا دانه دانه لباس‌ها را تبلیغ می‌کند. لباس‌هایش همه خارجی است. این را با صدای بلندتر می‌گوید. همه مارک است و شبیه‌اش را فقط تن هنرپیشه‌ها و ملکه‌ها می‌بینی. بلافاصله یک شومیز سفید یقه تور ایستاده از چمدان بزرگ بیرون می‌کشد و نشانش می‌دهد. با صدای بلند می‌گوید: «همین شومیز لنگه‌اش را پیدا نمی‌کنی. اگر بخری فقط یکی توداری و یکی هم ملکه فنلاند.» یکی از خانم‌ها که با دقت به تبلیغ زن فروشنده گوش می‌دهد از بغل دستی‌اش می‌پرسد: «مگه فنلاند ملکه داره؟» جواب بغل دستی‌اش این است: «سرچ کن تو گوگل.» زن گوگل را باز می‌کند و می‌نویسد، ملکه فنلاند. بعد با صدای بلند می‌گوید: «دروغ میگه بابا. قبلاً داشته الان دیگه نداره. تبلیغه دیگه. یه کشوری رو میگه تو نقشه جهان هم پیدا نمیشه.» خانم فروشنده حواسش فقط به لباس‌های رنگی است که روی هم انبار می‌کند. زن کناری پشت کوهی از لباس‌ها گم شده، شالش را جلوی صورتش گرفته و با صدای بلند می‌گوید: «یک لحظه آرامش نداریم از دست شما. خانم این لباس‌ها را بردار خفه شدم.» زن فروشنده لباس ملکه فنلاند و بقیه پیراهن و شومیزهای رنگارنگ را جمع می‌کند توی چمدانش می‌چپاند. سؤال زنی که می‌پرسد این لباس‌ها دست دوم است صورتش را سرخ می‌کند، برافروخته برمی‌گردد: «تاناکورا با اینا فرق داره. نمی‌دونی بدون. اینا استوکه. لباس‌های مارکدار خارجی. بری بازار صد تا از این مغازه‌ها می‌بینی...» راست می‌گوید، حتی در بعضی از ایستگاه‌های مترو هم چند مغازه لباس فروشی کنار هم ردیف شده و شومیزهای سفید دست دوم را ۱۹۸ هزار تومان می‌فروشد. از ایستگاه تجریش تا کهریزک. همهمه می‌شود. یکی از خانم‌ها با صدای بلند می‌گوید: «انگار نه انگار توی قطار هستیم. بازار متحرک است. کاش دو تا چیز درست و حسابی می‌فروختند. یکی چاقوی دسته زنجان می‌فروشد و یکی لباس دست دوم. بوی لباس‌ها تابلوست که تاناکوراست بعد می‌گوید لباس ملکه فنلانده. قطار مترو شده قطار تونل وحشت...»۷جمله زن تمام نشده سر و کله فروشنده دیگری پیدا می‌شود. او تبلیغش را با یک جمله سؤالی آغاز می‌کند. آیا از بوی عرق خسته شده‌اید؟ آیا بوی پا آزارتان می‌دهد؟ دختر جوانی از ته واگن فریاد می‌زند نه. لذت می‌بریم. بعد چند نفری با صدای بلند می‌خندند. زن وقعی نمی‌نهد. این را دختر دانشجویی که با دوستش مشغول حل کردن مسأله ریاضی است، می‌گوید. زن سنگ مرداب دارد. سنگ مردابش اما پودر است. در جواب مشتری که می‌پرسد پس چرا این سنگ پودر است، می‌گوید: «پودرش می‌کنن تا راحت‌تر استفاده بشه. اینو می‌ریزی تو کفش دیگه پا بو نمی‌گیره. برای عرق بدن هم هست. خیلی هم بهداشتیه. علامت استاندارد هم داره.» ولی قوطی که دست زن است، هیچ نوشته‌ای ندارد، چه برسد به علامت استاندارد. این همه بار زن فروشنده نیست، عرق کافور هم می‌فروشد. یکی می‌پرسد کافور چی هست که عرق داشته باشد. زن با هیجان توضیح می‌دهد، یک گیاه جادویی است. برای آرامش اعصاب، تسکین درد عضلات و...۷یکی از خانم‌ها که با دقت به حرف‌های زن فروشنده گوش می‌دهد، با صدای بلند می‌گوید: «دیگر امنیت جانی نداریم. تا دیروز می‌گفتند لوازم آرایش متروبی و صابون تریاک و کرم شیر الاغ نخرید، حالا سنگ مرداب و عرق کافور هم اضافه شده.»۷حرف‌های زن هنوز تمام نشده، آن طرف‌تر یک زن می‌خواهد گوش همه را سوراخ کند. خودش این را می‌گوید. ادعایش این است که با نوک انگشتش گوش سوراخ می‌کند. یکی از خانم‌ها به دوستش می‌گوید: «نوک انگشتش حتماً دریل داره. مگه میشه گوشو با نوک انگشت سوراخ کنی. حتماً سوزن لای انگشتاش پنهون کرده.» راست می‌گوید زن لای انگشتهایش یک چیزی مثل میخ کوچک دارد و در دست دیگرش یک اسپری الکل تا مثلاً به قول خودش کاملاً بهداشتی و بدون درد و خونریزی با مبلغ بسیار کم گوش سوراخ کند. دور می‌زند و به همه نگاه می‌کند. زن بسته تخفیفی هم دارد، می‌گوید: «گوش داوطلب اول را رایگان سوراخ می‌کنم و یک عدد گوشواره هم هدیه می‌دهم. اگر درد داشت دو تا گوشواره می‌دهم.» یکی زیرلب می‌گوید، این قدر کار خطرناک است که دنبال داوطلب می‌گردد.

شرکت سهامی آب منطقه‌ای کهگیلویه و بویر احمد
Regional Water Kohgiluye & Boyer-Ahmad
www.kbrw.ir

مناقصه عمومی یک مرحله ای شماره ۱۴۰۴/۱۰

شرکت سهامی آب منطقه ای کهگیلویه و بویراحمد به آدرس یاسوج بلوار شهید مطهری - تلفن :۱۳-۰۷۴۳۳۳۳۴۸۱۲در نظر دارد با توجه به قانون برگزاری مناقصات پروژه زیر را طبق مشخصات ذکر شده با شرایط عمومی از طریق مناقصه عمومی یک مرحله ای به شرکت های دارای رتبه ۵ آب از سازمان مدیریت و برنامه ریزی کشور و دارای ظرفیت آزاد هستند واگذار نماید کلیه مراحل برگزاری مناقصه از دریافت اسناد تا ارائه پیشنهاد مناقصه گران و بازگشایی پاکات از طریق درگاه سامانه ستاد به آدرس www.setadiran.ir انجام خواهد شد.

تاریخ انتشار اسناد مناقصه در سامانه :روز شنبه ۱۴۰۴/۰۴/۲۱
۱-موضوع مناقصه: تجهیز چاه تامین آب شرب چالموره باشت
۲-مدت و محل اجرای پروژه: ۲ ماه شمسی- باشت
۳-پایه و رشته شرکت پیمانکاری: کلیه شرکت های دارای رتبه ۵ آب از سازمان مدیریت و برنامه ریزی کشور و دارای ظرفیت آزاد
۴-مبلغ برآورد پروژه :۲۸,۳۰۱,۴۷۴,۳۲۸
۵-مهلت دریافت اسناد: از تاریخ ۱۴۰۴/۰۴/۲۱ لغایت ۱۴۰۴/۰۴/۲۴
۶-محل دریافت اسناد: ازطریق درگاه سامانه ستاد به آدرس www.setadiran.ir
۷-مهلت تحویل پیشنهادها: حداکثر تا ساعت ۱۱ روز شنبه مورخ ۱۴۰۴/۰۵/۰۴
۸- محل تحویل و بازگشایی: یاسوج -بلوار شهید مطهری - شرکت سهامی آب منطقه ای کهگیلویه و بویراحمد- دفتر حراست وامور محرمانه شرکت
۹- مدت اعتبار پیشنهادها: سه ماه شمسی
۱۰- تاریخ و زمان بازگشایی پیشنهادها: ساعت ۱۲ روز شنبه مورخ ۱۴۰۴/۰۵/۰۴
۱۱-نوع و مبلغ تضمین شرکت در فرآیند ارجاع کار : ضمانت نامه بانکی به نفع شرکت سهامی آب منطقه ای کهگیلویه و بویراحمد معادل ۱,۴۲۰,۰۰۰,۰۰۰ مطابق با آخرین بخشنامه مربوطه (۱۲۳۴۰۲/ت۵۰۶۵۹ ه مورخ۲۲ /۱۳۹۴/۰۹) باشد.
۱۲-محل تامین اعتبار: ازمحل اعتبارات طرحهای عمرانی
۱۳- مبلغ خرید اسناد: مبلغ ۳,۰۰۰,۰۰۰ به شماره حساب ۴۰۰۱۱۱۹۰۰۴۰۲۱۲۱۷ نزد بانک مرکزی به نام حساب درآمد شرکت آب منطقه ای کهگیلویه وبویراحمد
سایر موارد: حضورنمایندگان رسمی شرکت همراه با داشتن معرفی نامه کتبی در جلسه بازگشایی پاکتها بلامانع می باشد- هزینه انتشار دو نوبت آگهی و اصلاحات و تجدیدهای بعدی به عهده برنده مناقصه می باشد- برای کسب اطلاعات بیشتر با شماره تلفن های ۱۳-۳۳۳۳۴۸۱۲ -۰۷۴ تماس حاصل فرمایید.

دفتر قراردادهای شرکت آب منطقه ای کهگیلویه وبویراحمد

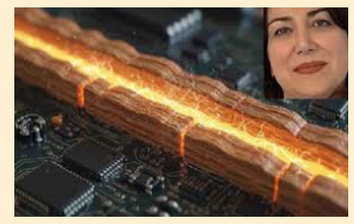

ابتکار دانشمند ایرانی در استفاده از چوب برای افزایش طول عمر باتری

زهرا جعفری -پژوهشی که با همکاری «مژگان نژاد» دانشمند ایرانی انجام شده است، نشان می‌دهد مواد تشکیل‌دهنده چوب می‌توانند ایمنی و طول عمر باتری‌های لیتیوم-یون را بهبود ببخشند.

برخی از مصرف‌کنندگان نگران خطرات مرتبط با استفاده از باتری‌های لیتیوم-یون هستند که در همه چیز از تلفن گرفته تا لپ‌تاپ و وسایل نقلیه الکتریکی استفاده می‌شوند. پژوهشگران «دانشگاه ایالتی میشیگان»(MSU) دریافته‌اند که یک ماده طبیعی موجود در چوب می‌تواند ایمنی باتری را بهبود ببخشد و در عین حال، عمر باتری را افزایش دهد.

به نقل از فیز، «چنگچنگ فانگ»(Chengcheng Fang) دانشیار دانشکده مهندسی دانشگاه ایالتی میشیگان و «مژگان نژاد» دانشیار دانشکده کشاورزی و منابع طبیعی این دانشگاه با همکاری یکدیگر «لیگنین»(lignin) را که یک ماده طبیعی در چوب است و به استحکام آن کمک می‌کند، به یک لایه جداکننده نازک تبدیل کردند. این لایه را می‌توان در باتری‌های لیتیوم-یون مورد استفاده قرار داد تا از اتصال کوتاه که می‌تواند به آتش‌سوزی منجر شود، جلوگیری کند. فنگ گفت: ما می‌خواستیم باتری بهتری بسازیم که ایمن، کارآمد و پایدار باشد.

درون یک باتری، الکترودهای کاتد با بار مثبت و آند با بار منفی به جریان الکتریسیته کمک می‌کنند. برای جدا نگه داشتن این الکترودها، یک جداکننده تجاری معمولاً از مواد پلاستیکی پلی‌اتیلن و پلی‌پروپیلن ساخته می‌شود که می‌تواند در دمای نزدیک به ۱۰۰ درجه سلسیوس انقباض یابد. بدون محافظت از جداکننده، طرف‌های کاتد و آند باتری می‌توانند با یکدیگر تماس داشته باشند و به بروز اتصال کوتاه تصادفی و آتش‌سوزی یا انفجار احتمالی منجر شوند.

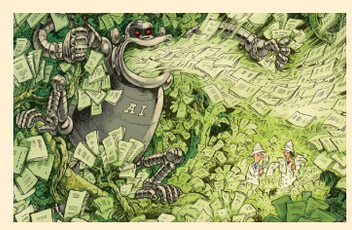

نقش هوش مصنوعی در مرور و راستی‌آزمایی مطالعات

فاطمه عبدی -دانشمندان به این سوال که آیا هوش مصنوعی مرور مقالات و مطالعات را تسریع می‌کند یا آن را کاملاً مختل می‌کند، پاسخ داده‌اند.

انتشار تعداد فزاینده‌ای از مقالات مشکل‌ساز از جمله مقالات جعلی تولید شده توسط هوش مصنوعی، یک بحران برای روش تثبیت شده ترکیب شواهد محسوب می‌شود، اما با رویکردی جدید، هوش مصنوعی نیز ممکن است نجات‌دهنده این موضوع باشد.

به نقل از نیچر، روش ترکیب شواهد در چند دهه گذشته، پزشکی و سایر زمینه‌ها را به میزان قابل توجهی افزایش داده است. فرآیند نظام‌مند ترکیب یافته‌های مطالعات متعدد در مرورهای جامع به دانشمندان و سیاست‌گذاران کمک می‌کند تا از مقالات جهانی بینش‌هایی به دست آورند. هوش مصنوعی نویدبخش، تسریع بخش‌هایی از فرآیند از جمله جستجو و فیلتر کردن است. این سامانه همچنین می‌تواند به دانشمندان در شناسایی مقالات مشکل‌ساز کمک کند.اما سایر کاربردهای بالقوه هوش مصنوعی به این معنی است که بسیاری از رویکردهای در حال توسعه برای اطمینان از اینکه ترکیب شواهد، قابل اعتماد و پاسخگو باقی می‌مانند، کافی نخواهند بود. در واقع، دانشمندان نگرانند که استقرار هوش مصنوعی برای تولید مقالات جعلی، بحران وجودی برای این رشته ایجاد کند. آنچه مورد نیاز است یک رویکرد کاملاً متفاوت است، رویکردی که بتواند به‌روزرسانی و پس‌گیری مقالات در طول زمان را پاسخ دهد.

نفت یا رای افزایش قیمت نیافت

غزاله جعفری -قیمت نفت در معاملات آسیایی روز پنجشنبه که فعالان بازار، اعلامیه‌های تعرفه‌ای دونالد ترامپ، رئیس جمهور آمریکا را تهدیدی برای رشد اقتصاد جهانی تلقی کردند، کاهش یافت.

قیمت نفت برنت با سه سنت کاهش، به ۷۰ دلار و ۱۶ سنت در هر بشکه رسید. قیمت نفت وست تگزاس اینترمدیت آمریکا با ۶ سنت کاهش، به ۶۸ دلار و ۳۲ سنت در هر بشکه رسید.

شرکت تحلیلی کپلر در یادداشتی اعلام کرد، در بخش تقاضا، عدم قطعیت کلان، فضای خرید محتاطانه‌تر، به ویژه در آسیا ایجاد کرده است.دونالد ترامپ، رئیس جمهور آمریکا، روز چهارشنبه، پس از مشاجره علنی با لوئیز ایناسیو لولا دا سیلوا، همتای برزیلی خود، برزیل را که بزرگترین اقتصاد آمریکای لاتین است، با اعمال تعرفه تنبیهی ۵۰ درصدی بر صادرات به آمریکا تهدید کرد. پیش از این، ترامپ برنامه‌هایی را در مورد تعرفه‌های مس، نیمه‌رساناها و داروها اعلام کرده بود و دولت او نامه‌های تعرفه‌ای را به فیلیپین، عراق و کشورهای دیگر ارسال کرده بود و این نامه‌ها به نامه‌های متعددی اضافه شد که اوایل هفته جاری به تامین‌کنندگان قدرتمند آمریکا شامل کره جنوبی و ژاپن ارسال شده بودند.صورتجلسه ماه گذشته بانک مرکزی آمریکا که روز چهارشنبه منتشر شد، نشان داد در حالی که سیاست‌گذاران همچنان نگران فشارهای تورمی ناشی از تعرفه‌های ترامپ هستند، تنها چند نفر از مقامات در جلسه ژوئن فدرال رزرو اظهار کردند که احساس می‌کنند نرخ بهره می‌تواند در ماه جاری کاهش یابد. نرخ بهره بالاتر، استقراض را گران‌تر می‌کند و تقاضا برای نفت را کاهش می‌دهد.اداره اطلاعات انرژی آمریکا، اعلام کرد که ذخایر نفت آمریکا، طی هفته گذشته، افزایش یافته اما ذخایر بنزین و فرآورده‌های تقطیری کاهش یافته است. اداره اطلاعات انرژی اعلام کرد که تقاضا برای بنزین طی هفته گذشته، ۶ درصد رشد کرد و به ۹.۲ میلیون بشکه در روز رسید.

تونی سیکامور، تحلیلگر شرکت آی جی اظهار کرد: این تردید وجود دارد که افزایش اخیر سهمیه‌های تولید اعلام شده توسط اوپک پلاس، به افزایش واقعی تولید منتهی شود، زیرا برخی از اعضا در حال حاضر از سهمیه‌های خود فراتر رفته‌اند و برخی دیگر، مانند روسیه، به دلیل آسیب دیدن زیرساخت‌های نفتی قادر به دستیابی به اهداف خود نیستند.

بر اساس گزارش رویترز، پنج منبع آگاه گفتند که تولیدکنندگان نفت اوپک پلاس آماده افزایش تولید بزرگ دیگری برای سپتامبر هستند. این گروه شنبه هفته جاری، افزایش تولید به میزان ۵۴۸ هزار بشکه در روز را برای ماه

طلای جهانی افزایشی ماند

قیمت طلا در معاملات روز پنجشنبه بازار جهانی، تحت تاثیر جدیدترین تهدیدهای تعرفه‌ای دونالد ترامپ، افزایش یافت، در حالی که کاهش اندک ارزش دلار نیز عاملی برای افزایش این فلز گرانبها شد.

بهای هر اونس طلا برای تحویل فوری، با ۰.۲ درصد افزایش، به ۳۳۲۱ دلار و چهار سنت رسید. بهای هر اونس طلا در بازار معاملات آتی آمریکا، با ۰.۳ درصد افزایش، به ۳۳۲۹ دلار و ۱۰ سنت رسید.ارزش شاخص دلار آمریکا ۰.۳ درصد کاهش یافت. کاهش ارزش دلار آمریکا، طلا را برای خریداران خارجی دارنده ارزهای دیگر، مقرون به صرفه خواهد کرد.دونالد ترامپ، رئیس جمهور آمریکا، چهارشنبه، خشم تجاری اش را متوجه برزیل کرد و بزرگترین اقتصاد آمریکای لاتین را به وضع تعرفه تنبیهی ۵۰ درصدی بر صادرات به آمریکا تهدید کرد و دستور تحقیقات در مورد شیوه‌های تجاری ناعادلانه را داد که می‌تواند به تعرفه‌های بالاتر نیز منجر شود. ترامپ، پنجشنبه، برای هفت شریک تجاری کوچک آمریکا، اطلاعیه‌های تعرفه‌ای صادر کرد و به ۱۴ مورد قبلی در اوایل هفته جاری، افزود.وی، از اعمال ۵۰ درصد تعرفه بر واردات مس خبر داد و در شبکه اجتماعی اعلام کرد که از اول اوت اعمال خواهد شد. در همین حال، ترامپ گفت: مذاکرات تجاری با چین و اتحادیه اروپا که بزرگترین شریک تجاری دوجانبه آمریکاست، به خوبی پیش می‌رود.