آنی یاب
www.aniyab.ir
مرکز گمشده و پیدا شده کشور
۰۲۱-۶۲۸۰۱

روزنامه ایده روز
روزنامه سراسری اقتصادی اجتماعی
شنبه ۱۴۰۴/۰۶/۱۵ | شماره ۲۲۴۱ | ۱۰ هزار تومان
WWW.IDEHROOZ.COM

توافقات سرمایه‌گذاری و تامین مالی در اجلاس شانگهای

وزیر اقتصاد اعلام کرد: در سفر رئیس جمهور هیئت همراه به چین توافقات ارزشمندی در حوزه‌های...

صفحه ۲

توافق ۲۵ ساله ایران و چین تمرکز اقتصاد بر دو محور حیاتی!

ایجاد سازوکارهای مالی خارج از مدار دلار و یورو و جذب سرمایه‌گذاری خارجی در بخش‌های راهبردی...

صفحه ۲

بررسی چالش‌های کلیدی در راه توسعه گردشگری پزشکی ایران!

صنعت گردشگری پزشکی به‌عنوان یکی از شاخه‌های پررونق گردشگری سلامت، طی سال‌های اخیر ...

صفحه ۸

مکانیزم ماشه: تله اروپایی‌ها برای فشار بر ایران!

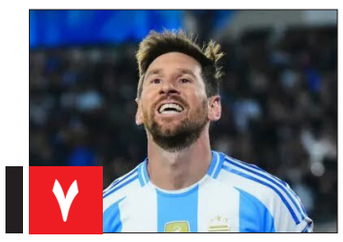

این خداحافظی رویای من بود

۷

شیب کاهش قیمت نفت تندتر شد

۸

یادداشت

مجتبی مراد حاصلی

بازار خودرو در تب؛ رکود واقعی، هیجان سرمایه‌گذاری

از آنجا که نزدیک به ۵۰ درصد خانوارهای کشور فاقد خودرو هستند، ایران با جمعیت ۹۰ میلیونی بازار جذابی برای تولید و عرضه خودرو به شمار می آید، از این رو برآوردها نشان می دهد در شرایط عادی و به دور از تقاضای سرمایه ای نیاز کشور به خودروی سواری طی سالانه حدود ۱.۵ میلیون دستگاه باشد

به طور مشخص دو عامل افزاینده و کاهنده بر این تقاضا اثرگذار هستند. عامل افزاینده ورود تقاضای سرمایه ای به بازار است که می تواند موجب افزایش تقاضای خودرو بیشتر از نیاز واقعی مصرفی جامعه باشد. عامل کاهنده نیز کاهش قدرت خرید مصرف کننده است.

تقابل این دوعامل سبب شده که طی دوره های مختلف و بر اساس شرایط نرخ ارز و جهش های آن، دوره های رونق و رکود بر بازار خودرو کشور حاکم باشد. به طوری که همزمان با افزایش نرخ ارز، ورود تقاضای سرمایه ای موجب رونق بازار خودرو گردیده و با ثبات نرخ ارز و خروج تقاضای سرمایه ای از یک سو و کاهش قدرت خرید مصرف کنندگان، بازار خودرو وارد دوره رکود شده است. بنابراین تاثیر نوسانات قیمت ارز بر ثبات یا عدم ثبات بازار خودرو، بسیار بیشتر از تاثیر میزان عرضه خودرو در بازار است.

در این میان پرواضح است که تامین تقاضای داخلی یا باید از طریق واردات خودرو و یا تولید داخل صورت پذیرد. طی سال های ۱۳۹۷ تا ۱۴۰۰، ممنوعیت واردات از یک سو و کاهش فعالیت شرکت های مونتاژ خودرو، عملا بازار پرالتهابی را برای صنعت خودرو ایجاد نمود به طوری که در نهایت دولت به رغم میل باطنی خود، تصمیم به بازگشایی واردات خودرو از سال ۱۴۰۱ گرفت.

شروع واردات خودرو به طور رسمی از سال ۱۴۰۲ و با واردات ۱۱۲۰۰ دستگاه آغاز شد و در سال ۱۴۰۳ نیز حدود ۶۰ هزار دستگاه خودرو سواری به کشور وارد شد. این میزان واردات در کنار تولید حدود ۱۱۲۰ هزار دستگاه خودرو در کشور، عملا میزان عرضه خودرو در کشور کمتر از ۱۲۰۰ هزار دستگاه رساند

در سال جاری نیز در چهار ماهه نخست تنها ۱۵ میلیون دلار خودرو از گمرکات کشور ترخیص شده است که به طور تقریبی معادل ۱۰۰۰ دستگاه خودرو می شود. هرچند سفارش هایی از واردات خودرو در حال حاضر در کشور در جریان است، اما با توجه به سیاست کنونی عدم تخصیص ارز به واردات خودرو، به نظر نمی رسد واردات خودرو در سال جاری از حدود ۱۰ تا ۲۰ هزار دستگاه تجاوز نکند که برای بازار کشور عدد بسیار کوچکی است

این مهم در کنار احتمال افزایش جهش نرخ ارز و محدود شدن همکاری صنایع مونتاژ کاری داخلی با شرکای چینی خود، پیش بینی بازاری پرالتهاب برای این محصول را محتل می سازد. البته در این میان لازم است تاثیر شوک های محیطی که می تواند به صورت کوتاه مدت تاثیر بالقوه ای بر بازار بگذارد نیز در نظر گرفت که از جمله می توان به رکود موقت بازار ناشی از احتمال درگیری مجدد نظامی اشاره کرد.

اما در بلند مدت و با بازگشت تحریم های بین المللی، صنعت خودروی کشور دورانی مشابه دوران سال های ۱۴۰۰-۱۳۹۷ را مجددا تجربه خواهد کرد.

مکانیزم ماشه: تله اروپایی‌ها برای فشار بر ایران!

سید مهدی قیصری - یک عضو سابق کمیسیون اجتماعی مجلس شورای اسلامی تاکید کرد: ایران سال‌های سال است که پای میز مذاکره حضور دارد، اما این غربی‌ها هستند که همواره از مذاکره به عنوان یک ابزار استفاده کرده و هیچ گاه به تعهدات خود پایبند نبوده‌اند.

خلیل بهروزی‌فر، با محکومیت اقدام سه کشور اروپایی در ارتباط با اسنپ بک، بیان کرد: بحث فعال سازی مکانیزم ماشه و بازگشت به تحریم هایی که تحت عنوان برجام کنار رفت، یک اقدام غیرقانونی است. جمهوری اسلامی ایران به تعهداتی که در برجام وجود داشت، عمل کرد، اما کشورهای اروپایی به خصوص فرانسه، آلمان و انگلیس که امروز محوریت فعال سازی مکانیزم ماشه را پیش گرفته‌اند، به هیچ کدام از تعهدات خود در برجام عمل نکردند.

اروپایی ها به هیچ کدام از تعهدات خود در برجام عمل نکردند

وی اظهار کرد: این رفتار نشان می دهد که غربی ها پایبند به هیچ قانونی در دنیا نیستند. اگر چنانچه غربی ها در مقابل به تعهدات خود در برجام عمل می کردند، هیچ گاه شاهد وضعیت امروز نبودیم. قرارداد برجام یک توافق برد - برد بود. زمانی که یک توافق بین دو یا چند طرف به امضاء می رسد، هر کدام از طرفین تلاش می کنند تا این توافق برد - برد باشد. هر طرف تلاش می کند تا امتیازهایی را دریافت کند؛ این معنی مذاکره است.

رفتار اروپایی‌ها صرفا بهانه گیری است

نماینده ادوار مجلس شورای اسلامی، تصریح کرد: به نظر می رسد، اروپایی ها نه تنها امروز بلکه اگر در آینده نیز وارد عرصه برای مذاکره شوند، از مذاکره صرفا به عنوان یک ابزار استفاده خواهند کرد. این رفتار اروپایی ها بهانه ای بیش نیست. هیچ زمانی غربی ها به هیچ تعهدی پایبند نبوده اند. سال های سال است که ایران در حال مذاکره است. کدام یک از کشورهایی که امروز در حال انجام نسل کشی و جنایت آفرینی در دنیا هستند یکبار پای میز مذاکره کشیده شده اند؟ امروز هزاران زن و کودک بی گناه در فلسطین و غزه در حال کشته شدن بر اثر گرسنگی و بی آبی هستند.

ایران همواره پای میز مذاکره حضور داشته است

وی در ادامه تاکید کرد: چرا این جنایتکاران پای میز مذاکره کشیده نمی شوند؟ چرا رژیم اشغالگر قدس پای میز مذاکره آورده نمی شود؟ چرا از اسرائیل نمی خواهند که در برابر جنایت های خود پاسخگو باشد. چرا نتانیاهو را پای میز محاکمه نمی کشانند؟ ایران همواره پای میز مذاکره بوده است. ایران هیچ زمانی جنگ طلب نبوده است، بلکه ما همواره از سرزمین خود دفاع کردیم. همیشه آنها به خاک ایران تجاوز کردند. از نگاه بنده مکانیزم ماشه سرابی بیش نیست. غربی ها از ابتدای انقلاب تا به امروز ایران را هم از نظر اقتصادی و هم از نظر تجهیزات و تسلیحات تحت سخت ترین تحریم ها قرار داده اند.

چکیده

بحث فعال سازی مکانیزم ماشه و بازگشت به تحریم هایی که تحت عنوان برجام کنار رفت، یک اقدام غیرقانونی است.

فعال سازی مکانیزم ماشه فرار روبه جلو است

وی بیان کرد: خود غربی ها نیز می‌دانند دیگر این تحریم ها روی ایران تاثیری ندارد. مردم ما در مقابل همه این تحریم ها مقاوم بودند. در جنگ تحمیلی ۱۲ روزه نیز مردم ما نشان دادند تحت شرایطی که وطن آنان به خطر افتاده وحدت و انسجام خود را حفظ می کنند. انسجامی که در داخل کشور علی رغم میل دشمن شکل گرفت، مشت محکمی بر دهان متجاوزان بود. مردم ایران به دشمن نشان دادند که هنوز ما را نشناخته اند. مکانیزم ماشه نیز بهانه ای است. تلاش کشورهای اروپایی برای فعال سازی مکانیزم ماشه مانند این است که یک دزد به دزدی برود و سپس برای اینکه لو نرود، فریاد بزند دزد را بگیرید. این اقدام اروپایی ها به نوعی فرار روبه جلو است.

غربی ها می دانند که ایران اهل جنگ و خون ریزی نیست

بهروزی فر در ادامه خاطرنشان کرد: غربی ها پایبند به هیچ کدام از قوانین بین المللی نیستند. خودشان نیز می دانند که ایران اهل جنگ و خونریزی نیست. غربی ها خود می دانند که برنامه هسته ای ایران صلح آمیز است. این ها صرفا بهانه ای است که می خواهند مردم ایران را در تنگنا قرار دهند. غربی ها خودشان به این نتیجه رسیده اند که با این رویکرد هیچ زمانی در مقابل ایران موفق نخواهند شد. ایران یک کشور قوی است. ایران امروز در حوزه هایی پیشرفت کرده که آنان حتی تصور آن را نمی کردند.

تعاونی‌های تولیدی موتور محرک اقتصاد مردمی هستند

معاون امور تعاون وزارت تعاون، کار و رفاه اجتماعی گفت: تعاونی‌های تولیدی، موتور محرک اقتصاد مردمی هستند و نقش کلیدی در تحقق اهداف اقتصاد مقاومتی و تاب آوری اقتصادی کشور دارند. به گزارش از وزارت تعاون،کار و رفاه اجتماعی، یعقوب رستمی مال خلیفه در بازدید از سه تعاونی اظهار کرد: تعاونی‌ها در مسیر خودکفایی کشور گام برمی‌دارند و بهبود و با توسعه فناوری های بومی مانع خروج ارز از کشور شده‌اند. این تعاونی با اشتغال ۳۵ نفر در حوزه نساجی، چرم و پوشاک فعالیت کرده و با تولید محصولات باکیفیت، به کاهش وابستگی به واردات و تقویت صنعت داخلی کمک می‌کند. وی از برنامه‌های وزارت تعاون برای ارائه تسهیلات هدفمند در سال جاری به این بخش خبر داد و تأکید کرد: هفته تعاون ۱۴۰۴ تجلی نوآوری و اشتغال در تعاونی‌های تولیدی است. تعاونی حرکت بلبرینگ ایمن با اشتغال ۱۷۰ نفر، در تولید بلبرینگ‌های سوزنی و تراست با برند HBI فعالیت دارد و تأمین‌کننده نیازهای شرکت‌های خودروسازی نظیر ایران‌خودرو است. آزمایشگاه مجهز این تعاونی، کیفیت محصولات را به سطح استانداردهای جهانی رسانده است.

تعاونی‌های تولیدی، پیشگامان تحقق شعار سرمایه‌گذاری برای تولید

رستمی با بیان اینکه تعاونی‌های تولیدی، پیشگامان تحقق شعار سرمایه‌گذاری برای تولید هستند به سامانه جامع و هوشمند تعاون اشاره کرد و گفت: این سامانه با هدف تسهیل فرآیندهای نظارت طراحی شده و حرکتی در راستای شفافیت و تسریع امور تعاونی ها است و با استفاده از آن، فعالان اقتصادی می‌توانند به برگزاری مجامع تعاونی به صورت برخط اقدام کنند

معاون امور تعاون وزارت تعاون، کار و رفاه اجتماعی با تاکید بر اینکه با حمایت از تعاونی‌ها گامی بلند به سوی توسعه پایدار و عدالت اقتصادی برداشته می‌شود، افزود: سامانه جامع و هوشمند تعاون امکان رصد دقیق عملکرد تعاونی‌ها را فراهم کرده و با ارائه داده‌های به‌روز، به تصمیم‌گیری‌های کلان در حوزه تعاون کمک می‌کند.وی بر ضرورت آموزش‌های تخصصی برای مدیران تعاونی‌ها تأکید کرد و گفت: برنامه‌های آموزشی در سال ۱۴۰۴ برای ارتقای مهارت‌های مدیریتی و فنی تعاونی‌ها گسترش خواهد یافت تا بهره‌وری این بخش افزایش یابد

اجرای ۷ گام برای تحقق عدالت مالیاتی

سخنگوی سازمان امور مالیاتی از اجرای ۷ گام برای تحقق عدالت مالیاتی خبر داد.

مهدی موحدی بکنظر سخنگوی سازمان امور مالیاتی کشور از اجرای هفت گام مهم این سازمان در راستای سیاست‌های دولت چهاردهم با هدف حمایت از اقشار ضعیف‌تر و تحقق عدالت مالیاتی خبر داد.

او با اشاره به مشمولان تبصره ماده ۱۰۰ قانون مالیات‌های مستقیم اظهار داشت: صاحبان مشاغل موظفند تا پایان شهریور ۱۴۰۴ با مراجعه به درگاه ملی خدمات مالیاتی به نشانی my.tax.gov.ir مالیات تعیین‌شده خود را مشاهده و پرداخت کنند.

وی افزود: معافیت مالیاتی حقوق‌بگیران، اصناف و مشاغل در سال جاری نسبت به سال گذشته دو برابر شده است.

سخنگوی سازمان امور مالیاتی کشور اعلام کرد: مالیات ۱۰۰ درصد اصناف و مشاغل به‌صورت سیستمی، داده‌محور و بدون مداخله انسانی تعیین شده و مالیات ۹۵ درصد از آنها بدون نیاز به رسیدگی و ممیزی قطعی خواهد شد.

موحدی با اشاره به گام بعدی سازمان، گفت: مالیات بیش از ۹.۳ میلیون نفر از اصناف و صاحبان مشاغل، معادل ۷۰ درصد این گروه، صفر تعیین و از طریق پیامک به آنها اطلاع‌رسانی شده است. این افراد نیاز به هیچ‌گونه مراجعه حضوری به ادارات مالیاتی یا کافی‌نت‌ها ندارند.

وی یادآور شد: مالیات حدود ۹۵ درصد اصناف و مشاغل کمتر از ۳۰ میلیون تومان برای عملکرد سال ۱۴۰۳ تعیین شده است. در عین حال، نیمی از مالیات وصول‌شده از این بخش تنها از یک درصد پردرآمدترین فعالان بازار دریافت می‌شود که نشان‌دهنده تمرکز بر مالیات‌ستانی از دانه‌درشت‌هاست.به گفته سخنگوی سازمان امور مالیاتی، سهم اصناف، مشاغل و بازاریان از کل درآمدهای مالیاتی کشور تنها حدود ۶ درصد است.موحدی در ادامه افزود: اصناف و صاحبان مشاغل می‌توانند هنگام پرداخت، محل مصرف مالیات خود را در قالب طرح «مالیات نشان‌دار» تعیین کنندوی درباره بارگذاری اطلاعات مشمولان تبصره ماده ۱۰۰ در سامانه اظهار داشت: این اطلاعات به‌صورت مرحله‌ای در حال ثبت است.

شهرداری اصفهان

اطلاعیه شهرداری منطقه سه اصفهان

نظر به اینکه حق کسب و پیشه و سرقفلی یکباب مغازه از پلاکهای ثبتی ۷۵۷۳/۷ و ۷۵۷۷/۱ و ۷۵۷۲/۱ بخش ۳ ثبت اصفهان متعلق به آقای اصغر شاهی واقع در خیابان علامه مجلسی پاساژ مهدیه طبقه همکف در مسیر طرح عمرانی جلوخان میدان امام علی(ع) قرار دارد و علیرغم شرکت نامبردگان در جلسات کمسیون معوض تاکنون توافقی حاصل نگردیده، لذا باتوجه به ضرورت اجرای طرح و برابر تبصره ۴ ماده واحده قانونی نحوه تقویم ابنیه و املاک و اراضی مورد نیاز شهرداری مصوب ۲۸ آبان ۱۳۷۰، بدینوسیله به نامبرده یا نامبردگان و کلیه مدعیان احتمالی ابلاغ می گردد حداکثر ظرف مدت یکماه از تاریخ نشر این آگهی نسبت به معرفی یک نفر کارشناس به عنوان معتمد و یک نفر کارشناس بعنوان مرضی الطرفین از بین آقایان تقی ملک احمدی، بهرام پرورش، حسین طلامینایی، محمود تحویلیان و مصطفی بهبهانی به شهرداری منطقه سه واقع در خیابان کمال اقدام نمایید.

لازم به ذکر است که کارشناسان اعلامی می بایست جزء کارشناسان رسمی دادگستری و متخصص در رشته راه و ساختمان بوده و در مهلت قانونی تعیین شده معرفی گردند.بدیهی است در صورت عدم معرفی کارشناسان برابر مقررات اقدام خواهد شد.

روابط عمومی شهرداری منطقه سه اصفهان

شهرداری اصفهان

اطلاعیه شهرداری منطقه سه اصفهان

نظر به اینکه حق کسب و پیشه و سرقفلی یکباب مغازه از پلاکهای ثبتی ۷۵۷۳/۷ و ۷۵۵۶ و ۷۵۷۱ بخش ۳ ثبت اصفهان متعلق به خانمها نازنین شیرانی و نفیسه شیرانی واقع در خیابان علامه مجلسی پاساژ مهدیه طبقه همکف در مسیر طرح عمرانی جلوخان میدان امام علی(ع) قرار دارد و علیرغم شرکت نامبردگان در جلسات کمسیون معوض تاکنون توافقی حاصل نگردیده، لذا باتوجه به ضرورت اجرای طرح و برابر تبصره ۴ ماده واحده قانونی نحوه تقویم ابنیه و املاک و اراضی مورد نیاز شهرداری مصوب ۲۸ آبان ۱۳۷۰، بدینوسیله به نامبرده یا نامبردگان و کلیه مدعیان احتمالی ابلاغ می گردد حداکثر ظرف مدت یکماه از تاریخ نشر این آگهی نسبت به معرفی یک نفر کارشناس به عنوان معتمد و یک نفر کارشناس بعنوان مرضی الطرفین از بین آقایان تقی ملک احمدی، بهرام پرورش، حسین طلامینایی، محمود تحویلیان و مصطفی بهبهانی به شهرداری منطقه سه واقع در خیابان کمال اقدام نمایید.

لازم به ذکر است که کارشناسان اعلامی می بایست جزء کارشناسان رسمی دادگستری و متخصص در رشته راه و ساختمان بوده و در مهلت قانونی تعیین شده معرفی گردند.بدیهی است در صورت عدم معرفی کارشناسان برابر مقررات اقدام خواهد شد.

روابط عمومی شهرداری منطقه سه اصفهان

روزنامه ایده روز
۲
شنبه ۱۴۰۴/۰۶/۱۵ | شماره ۲۲۴۱
WWW.IDEHROOZ.COM

توافقات سرمایه‌گذاری و تامین مالی در اجلاس شانگهای

وزیر اقتصاد اعلام کرد: در سفر رئیس جمهور هیئت همراه به چین توافقات ارزشمندی در حوزه‌های مختلف اقتصادی به امضا رسید که از سوی کارگروه مشترک دنبال می‌شود.

سید علی مدنی زاده در خصوص نتایج مذاکرات در اجلاس شانگهای گفت: قرار شد در خصوص جزئیات در حوزه‌های مختلف اقتصادی، تجاری و غیر اقتصادی کار کنیم.مدنی‌زاده افزود: در حوزه‌های سرمایه‌گذاری و تامین مالی نیز اتفاقات بسیار خوبی صورت گرفته است. وزیر اقتصاد اعلام کرد که توافقات ارزشمندی در حوزه‌های مختلف اقتصادی به‌ویژه تجارت، سرمایه‌گذاری و تأمین مالی به امضا رسید. این توافقات به کارگروه‌های تخصصی در داخل کشور ارجاع شده تا جزئیات آن‌ها بررسی و نهایی شود. نتایج این سفر بسیار امیدوارکننده است و گام مهمی در راستای تقویت همکاری‌های اقتصادی برداشته شد.گفتنی است؛ این سفر که با هدف تقویت دیپلماسی اقتصادی و گسترش همکاری‌های منطقه‌ای انجام شد، فرصت‌های جدیدی برای توسعه روابط تجاری و اقتصادی ایران با کشورهای عضو سازمان همکاری شانگهای فراهم کرده است.پزشکیان که با قطار سریع‌السیر عازم پکن شده بود در پاسخ به سوالی مبنی بر برنامه دولت برای توسعه حمل و نقل ریلی در کشور، تصریح کرد: تلاش و گفتگو می‌کنیم که توسعه مناسبی در مسیرهای ریلی کشور صورت گیرد چرا که هم ارزان‌تر است و هم آلودگی کمتری برای محیط زیست ایجاد می‌کند و دسترسی‌ها را نیز برای مردم آسان‌تر می‌کند.

بازار اجاره میـــان بیم و امید؛ آرامش نسبی امروز، وعده‌های دور فردا

بازار اجاره در تابســـتان آرام‌تر شده، اما هنوز موجران سقف‌های مصوب را نادیده می‌گیرند و مستاجران از آینده‌ای نامعلوم می‌گویند.

بازار اجاره مسکن در تابستان ۱۴۰۴ برخلاف سال‌های گذشته، نشانه‌هایی از آرامش نسبی را تجربه می‌کند. بر اساس اعلام مرکز آمار، نرخ رشد نقطه به نقطه اجاره‌بها در تیرماه به ۳۴.۶ درصد رسیده است؛ رقمی که کمترین میزان دست‌کم در چهار سال اخیر محسوب می‌شود. این در حالی است که تورم عمومی نقطه به نقطه در مردادماه ۴۲.۴ درصد بوده و همین موضوع نشان می‌دهد اجاره‌بها حدود ۷.۸ واحد درصد از تورم کلی عقب مانده است.

فعالان بـــازار هم تأییـــد می‌کنند که فضای اجاره نسبت به سال گذشته آرام‌تر است. تجربه گذشته نیز نشان می‌دهد که در نیمه دوم سال، به‌ویژه پاییز و زمستان، فشار بر مستاجران کمتر می‌شود. همین موضوع امیدها را تقویت کرده که شاید امسال مستاجران از جهش‌های سنگین نرخ اجاره مصون بمانند.

با وجود کاهش نرخ رشـــد اجاره در آمارهای رسمی، تجربه روزمره مستاجران تصویر دیگری را روایت می‌کنـــد. بسیاری از موجران همچنان سقف‌های مصوب افزایش اجاره را نادیده می‌گیرند؛ ســـقفی که برای شـــهر تهران ۲۵ درصد و برای شـــهرهای بالای ۱۰۰ هزار نفر ۲۰ درصد تعیین شده بود. در عمل، رشد اجاره‌ها حدود ۱۰ درصد بیش از این میزان گزارش شده است.

فصل جابه‌جایی تابســـتان هم بـــه نگرانی‌ها دامن زده است. بسیاری از مستاجران می‌گویند در مواجهه با خواســـته‌های موجران، ناچارند یا قراردادهای ســـنگین‌تری بپذیرند یا به حاشیه شـــهرها کوچ کنند. بنابرایـــن، هرچند آمارها از عقب‌ماندگی اجاره نسبت به تورم حکایت دارد، اما واقعیت میدانی همچنان فشار سنگینی را بر دوش اجاره‌نشین‌ها گذاشته است.

در حـــالی که بازار اجاره در ایران با بیم و امید پیش می‌رود، نگاه به تجربه کشورهایی مثل کره جنوبی می‌تواند درس‌آموز باشـــد. این کشور از شش دهه پیش نظامی ساختارمند برای تأمین و عرضه مسکن استیجاری به اقشار کم‌درآمد ایجاد کرده است. در این الگو، دولت نه‌تنها تأمین‌کننده اراضی و چارچوب‌های قانونی اســـت، بلکه برای دهک‌های پایین تا نیم‌قرن حمایت مســـتمر در نظر گرفته است.

توافق ۲۵ ساله ایران و چین تمرکز اقتصاد بر دو محور حیاتی!

سعیده محمد – ایده روز | ایجاد سازوکارهای مالی خارج از مدار دلار و یورو و جذب سرمایه‌گذاری خارجی در بخش‌های راهبردی دو محور اصلی در معاهده اقتصادی ایران و چین است که اجرای آن بر عهده وزارت اقتصاد است.

کارشناســـان اقتصادی معتقدند وزارت امور اقتصـــادی و دارایی در چارچوب مسئولیت‌های خود برای عملیاتی‌کردن توافق جامع ۲۵ ساله ایران و چین، پنج محور را باید در دستور کار خود داشته باشد که دو محور نخست آن، شامل «تسهیل زیرساخت‌های مالی و بانکی» و «تأمین و جذب سرمایه‌گذاری خارجی»، به‌عنوان زیرساخت اجرای دیگر بخش‌های توافق، از جایگاه ویژه‌ای برخوردارند. کارشناسان معتقدند موفقیت این دو حوزه می‌تواند به‌طور مستقیم بر سرعت، کیفیت و دامنه اثرگذاری معاهده بر اقتصاد کشور تأثیر بگذارد.

تسهیل زیرساخت‌های مالی و بانکی

بر اساس برنامه‌های اعلام‌شده، نخستین گام وزارت اقتصاد در بستر اجرای توافق، بازطراحی نظام مبادلات مالی بین ایران و چین اســـت. این بخش شامل دو اقدام محوری است: حذف وابستگی به ارزهای مرجع مانند دلار و یورو و راه‌اندازی بانک‌ها و سازوکارهای تسویه مستقیم مبتنی بر ارزهای ملی دو کشور.

مسئولان وزارت اقتصاد معتقد هستند با توجه به محدودیت‌های ناشی از تحریم، ناچاریم به سمت پیمان‌های پولی دو یا چندجانبه برویم. چین تجربه موفقی در این زمینه با کشورهایی مانند روسیه، برزیل و آفریقای جنوبی دارد و این تجربه می‌تواند الگوی ما نیز باشد.

در گام عملی، پیمان پولی دوجانبه میان بانک مرکزی ایران و بانک خلق چین مورد مذاکره است تا تسویه مبادلات بر اساس ریال و یوان انجام شود. کارشناسان بانکی بر این باورند که چنین توافقی نه‌تنها هزینه حواله‌ها را کاهش می‌دهد بلکه «اثر ضربه‌گیر» در برابر نوسانات ارزی در بازار آزاد ایجاد می‌کند.

اجرای این محور همچنین شـــامل تأسیس بانک‌های مشترک و ایجاد شعب بانکی در پایتخت‌های دو کشور است. پیش‌بینی می‌شود در صورت صدور مجوز نهایی، دو بانک ایرانی در مناطق تجاری شـــانگهای و شنژن شعبه تأسیس کنند و متقابلاً بانک‌های چینی در تهران و مناطق آزاد اقتصادی ایران فعال شـــوند. به اعتقاد کارشناسان، این اقدام می‌تواند مسیر انتقال سرمایه، پرداخت هزینه پروژه‌ها و تأمین مالی مشترک را کوتاه و شفاف کند.

از دیگر بخش‌های فنی این محور، ایجاد سامانه‌های پرداخت بین‌المللی جایگزین سوئیفت است. با توجه به اینکه ایران عملاً دسترسی کامل به سوئیفت ندارد، وزارت اقتصاد در حال طراحی زیرساختی موسوم به «ایران‌پی» با قابلیت اتصال به سیستم پیام‌رسان مالی چین (CIPS) است. این سامانه قرار است تا پایان سال ۱۴۰۵ به بهره‌برداری آزمایشی برسد و از دید کارشناسان، نقطه عطفی در بی‌اثرکردن محدودیت‌های بانکی جهانی خواهد بود

فعالیت دیگر، تسهیل استانداردهای اعتبارسنجی و گشایش اعتبار اسنادی (LC) در پروژه‌های مشترک است. در حال حاضر، بخش قابل‌توجهی از مشکلات شرکت‌های ایرانی فعال در چین به نبود اعتبار بانکی معتبر بازمی‌گردد. وزارت اقتصاد در همکاری با بانک‌های توسعه‌ای دو کشور، بسته‌ای برای تضمین فاینانس پروژه‌ها آماده کرده که طبق پیش‌بینی‌ها، ارزش آن به ۱۰ میلیارد دلار خواهد رسید.

مهدی رستگار، استاد اقتصاد بین‌الملل، در گفتگو با مهر گفت: اگر این محور به‌درستی پیاده شود، تبادلات تجاری ایران و چین نه‌تنها از مسیر تحریم‌ها عبور می‌کند بلکه می‌تواند مبنایی برای همکاری‌های مالی مشابه با سایر شرکای آسیایی باشد. این موضوع به معنای شکل‌گیری یک جغرافیای مالی موازی در منطقه است.

تأمین و جذب سرمایه‌گذاری خارجی

دومین محور اقدامات وزارت اقتصاد در توافق ۲۵ ساله، جذب سرمایه‌گذاری مستقیم خارجی (FDI) از سوی طرف چینی است که در حوزه‌های انرژی، زیرساخت، معدن، حمل‌ونقل، فناوری و کشاورزی هدف‌گذاری شده است.

به گفته منابع رسمی، وزارت اقتصاد مأموریت یافته است تا «پنجره واحد سرمایه‌گذاری با چین» را ایجاد کند. این مرکز قرار است همه مراحل صدور مجوز، ثبت شرکت، تخصیص زمین، معافیت‌های مالیاتی و تسهیلات گمرکی را به صورت متمرکز و بدون نیاز به مراجعه به چندین دســـتگاه انجام دهد. هدف این اســـت که زمان آغاز به کار یک پروژه خارجی از میانگین فعلی ۱۸ ماه به کمتر از شش ماه کاهش یابد.

کارشناسان سرمایه‌گذاری تأکید می‌کنند که طرف چینی به‌دنبال ثبات حقوقی و تضمین بازگشت سرمایه است. در همین راستا، وزارت اقتصاد پیش‌نویس یک قانون حمایت از سرمایه‌گذار خارجی را آماده کرده که شامل ضمانت‌های دولتی برای پروژه‌های زیرساختی بالای ۱۰۰ میلیون دلار خواهد بود.

الهام نادری، از کارشناسان اقتصاد بین الملل با اشاره به حساسیت چین بر امنیت سرمایه گفت: «سرمایه‌گذاران چینی علاقه‌مند به مشارکت در پروژه‌هایی هستند که هم سودآور باشد و هم از ریسک‌های غیرتجاری مصون بماند. اگر وزارت اقتصاد بتواند با مذاکره، بیمه پروژه‌ها و ضمانت بازپرداخت را فراهم کند، ورود سرمایه چینی قابل‌توجه خواهد بود.»

در سرفصل انرژی، وزارت اقتصاد با وزارت نفت هماهنگ است تا چهار پروژه توسعه میادین نفتی و گازی را در دوره میان‌مدت به کنسرسیوم‌های ایرانی–چینی بسپارد. ارزش سرمایه‌گذاری موردنظر در این بخش حدود ۷ میلیارد دلار برآورد می‌شود.

در حوزه زیرساخت حمل‌ونقل، دو طرح بزرگ مطرح است: راه‌آهن سریع‌السیر تهران–مشهد و بندر خشک در استان قم که مجموعاً به بیش از ۳ میلیارد دلار فاینانس نیاز دارند. وزارت اقتصاد مأمور شده است تا با جذب وام‌های بلندمدت از بانک‌های توسعه آسیایی و با پشتیبانی اعتباری دولت چین، اجرای این پروژه‌ها را تضمین کند.

در بخش معدن، مذاکرات اولیه برای احداث یک مجتمع فرآوری لیتیوم در استان خراسان جنوبی آغاز شده است. وزارت اقتصاد با هدف جذب سرمایه‌گذاری در این حوزه، مشوق‌هایی همچون معافیت مالیاتی ۱۵ ساله و تأمین زیرساخت‌های انرژی موردنیاز را وعده داده است.

فرآیند جذب سرمایه البته با چالش‌هایی نیز روبه‌روست. برخی کارشناسان هشدار داده‌اند که رقابت منطقه‌ای بین کشورهایی مانند عربستان و امارات برای جذب سرمایه چینی، می‌تواند سهم ایران را کاهش دهد.

جایگاه این دو محور در کل پروژه

تحلیلگران معتقدند بدون پیشرفت محسوس در دو محور مالی و سرمایه‌گذاری، تحقق سه محور دیگر برنامه وزارت اقتصاد (حمایت از پروژه‌ها، مدیریت تجارت و شفافیت) با سرعت کمتری انجام خواهد شد. زیرساخت مالی مانند شریان اصـــلی یک بدن، امکان تغذیه همه پروژه‌ها را فراهم می‌کند و ســـرمایه‌گذاری خارجی همچون اکسیژن، جان تازه به پروژه‌ها می‌بخشد.

در جمع‌بنـــدی، وزارت امـــور اقتصادی و دارایی در این مرحله باید نه‌تنها نقش برنامه‌ریز بلکه نقش مذاکره‌کننده و تضمین‌کننده منافع ملی را ایفا کند. توافق ۲۵ ساله ایران و چین از نگاه بسیاری از کارشناسان «نقطه چرخش» روابط اقتصادی ایران با شـــرق اســـت و موفقیت آن تا حد زیادی به کارآمدی سیاست‌ها و تعاملات وزارت اقتصاد در این دو محور وابسته خواهد بود.

چاپ آگهی های تقدیر وتشکر از یابنده

«إِنَّ اللهَ يَأمُرُكُم أن تؤدُّوا الأمَاناتِ إلىٰ أهْلِها» «خداوند به شما فرمان می‌دهد که امانت‌ها را به صاحبانش بدهید»

یابنده گرامی از طرف مالک محسن رضایی و از طرف مجموعه آنی یاب بابت پیدا کردن و پیگیری تا تحویل گمشده از شما تشکر و قدردانی میشود،جامعه ما به انسانهای نیکوکاری مثل شما افتخار میکند.پاینده و پیروز باشید

یابنده گرامی از طرف مالک غلام حسین مقومی و از طرف مجموعه آنی یاب بابت پیدا کردن و پیگیری تا تحویل گمشـــده از شما تشکر و قدردانی میشود،جامعه ما به انسانهای نیکوکاری مثل شما افتخار میکند.پاینده و پیروز باشید

یابنده گرامی از طرف مالک یاور زنکینه و از طرف مجموعه آنی یاب بابت پیدا کردن و پیگیری تا تحویل گمشـــده از شما تشکر و قدردانی میشود،جامعه ما به انسانهای نیکوکاری مثل شما افتخار میکند.پاینده و پیروز باشید

یابنده گرامی از طرف مالک شیدا شیدائی و از طرف مجموعه آنی یاب بابت پیدا کردن و پیگیری تا تحویل گمشده از شما تشکر و قدردانی میشود،جامعه ما به انسانهای نیکوکاری مثل شما افتخار میکند.پاینده و پیروز باشید

یابنده گرامی از طرف مالک رحیم مرشدزاده و از طرف مجموعه آنی یاب بابت پیدا کردن و پیگیری تا تحویل گمشده از شما تشکر و قدردانی میشود،جامعه ما به انسانهای نیکوکاری مثل شما افتخار میکند.پاینده و پیروز باشید

یابنده گرامی از طرف مالک صادق برزگر و از طرف مجموعه آنی یاب بابت پیدا کردن و پیگیری تا تحویل گمشـــده از شما تشکر و قدردانی میشود،جامعه ما به انسانهای نیکوکاری مثل شما افتخار میکند.پاینده و پیروز باشید

یابنده گرامی از طرف مالک محمود درریز و از طرف مجموعه آنی یاب بابت پیدا کردن و پیگیری تا تحویل گمشده از شما تشکر و قدردانی میشود،جامعه ما به انسانهای نیکوکاری مثل شما افتخار میکند.پاینده و پیروز باشید

یابنده گرامی از طرف مالک افسانه غفرانی فریمانی و از طرف مجموعه آنی یاب بابت پیدا کردن و پیگیری تا تحویل گمشده از شما تشکر و قدردانی میشود،جامعه ما به انسانهای نیکوکاری مثل شما افتخار میکند.پاینده و پیروز باشید

یابنده گرامی از طرف مالک حسن مطهری نیا و از طرف مجموعه آنی یاب بابت پیدا کردن و پیگیری تا تحویل گمشده از شما تشکر و قدردانی میشود،جامعه ما به انسانهای نیکوکاری مثل شما افتخار میکند.پاینده و پیروز باشید

یابنده گرامی از طرف مالک صادق بیناباجی و از طرف مجموعه آنی یاب بابت پیدا کردن و پیگیری تا تحویل گمشده از شما تشکر و قدردانی میشود،جامعه ما به انسانهای نیکوکاری مثل شما افتخار میکند.پاینده و پیروز باشید

یابنده گرامی از طرف مالک اصغر غمیلوئی و از طرف مجموعه آنی یاب بابت پیدا کردن و پیگیری تا تحویل گمشده از شما تشکر و قدردانی میشود،جامعه ما به انسانهای نیکوکاری مثل شما افتخار میکند.پاینده و پیروز باشید

یابنده گرامی از طرف مالک عبدالله گودرزی و از طرف مجموعه آنی یاب بابت پیدا کردن و پیگیری تا تحویل گمشده از شما تشکر و قدردانی میشود،جامعه ما به انسانهای نیکوکاری مثل شما افتخار میکند.پاینده و پیروز باشید

یابنده گرامی از طرف مالک مجتبی بابائی فرید و از طرف مجموعه آنی یاب بابت پیدا کردن و پیگیری تا تحویل گمشده از شما تشکر و قدردانی میشود،جامعه ما به انسانهای نیکوکاری مثل شما افتخار میکند.پاینده و پیروز باشید

یابنده گرامی از طرف مالک امیر پاکدل و از طرف مجموعه آنی یاب بابت پیدا کردن و پیگیری تا تحویل گمشـــده از شما تشکر و قدردانی میشود،جامعه ما به انسانهای نیکوکاری مثل شما افتخار میکند.پاینده و پیروز باشید

یابنده گرامی از طرف مالک حجت اله اکبری و از طرف مجموعه آنی یاب بابت پیدا کردن و پیگیری تا تحویل گمشده از شما تشکر و قدردانی میشود،جامعه ما به انسانهای نیکوکاری مثل شما افتخار میکند.پاینده و پیروز باشید

یابنده گرامی از طرف مالک ملیحه سپاهی و از طرف مجموعه آنی یاب بابت پیدا کردن و پیگیری تا تحویل گمشده از شما تشکر و قدردانی میشود،جامعه ما به انسانهای نیکوکاری مثل شما افتخار میکند.پاینده و پیروز باشید

یابنده گرامی از طرف مالک محسن رمضانی و از طرف مجموعه آنی یاب بابت پیدا کردن و پیگیری تا تحویل گمشده از شما تشکر و قدردانی میشود،جامعه ما به انسانهای نیکوکاری مثل شما افتخار میکند.پاینده و پیروز باشید

یابنده گرامی از طرف مالک مهسا رمضانی و از طرف مجموعه آنی یاب بابت پیدا کردن و پیگیری تا تحویل گمشده از شما تشکر و قدردانی میشود،جامعه ما به انسانهای نیکوکاری مثل شما افتخار میکند.پاینده و پیروز باشید

یابنده گرامی از طرف مالک آرش آبگون و از طرف مجموعه آنی یاب بابت پیدا کردن و پیگیری تا تحویل گمشده از شما تشکر و قدردانی میشود،جامعه ما به انسانهای نیکوکاری مثل شما افتخار میکند.پاینده و پیروز باشید

یابنده گرامی از طرف مالک نادر جبرئیلی و از طرف مجموعه آنی یاب بابت پیدا کردن و پیگیری تا تحویل گمشده از شما تشکر و قدردانی میشود،جامعه ما به انسانهای نیکوکاری مثل شما افتخار میکند.پاینده و پیروز باشید

یابنده گرامی از طرف مالک امید سعادت و از طرف مجموعه آنی یاب بابت پیدا کردن و پیگیری تا تحویل گمشده از شما تشکر و قدردانی میشود،جامعه ما به انسانهای نیکوکاری مثل شما افتخار میکند.پاینده و پیروز باشید

یابنده گرامی از طرف مالک نیلا نصرتی و از طرف مجموعه آنی یاب بابت پیدا کردن و پیگیری تا تحویل گمشـــده از شما تشکر و قدردانی میشود،جامعه ما به انسانهای نیکوکاری مثل شما افتخار میکند.پاینده و پیروز باشید

یابنده گرامی مهدی براتی از طرف مالک سید جواد مرتضوی و از طرف مجموعه آنی یاب بابت پیدا کردن و پیگیری تا تحویل گمشده از شما تشکر و قدردانی میشود،جامعه ما به انسانهای نیکوکاری مثل شما افتخار میکند.پاینده و پیروز باشید

یابنده گرامی از طرف مالک امیرحسینِ پازکیان و از طرف مجموعه آنی یاب بابت پیدا کردن و پیگیری تا تحویل گمشـــده از شما تشکر و قدردانی میشود،جامعه ما به انسانهای نیکوکاری مثل شما افتخار میکند.پاینده و پیروز باشید

یابنده گرامی از طرف مالک سمیه دهاقین و از طرف مجموعه آنی یاب بابت پیدا کردن و پیگیری تا تحویل گمشده از شما تشکر و قدردانی میشود،جامعه ما به انسانهای نیکوکاری مثل شما افتخار میکند.پاینده و پیروز باشید

یابنده گرامی از طرف مالک مبین برجی و از طرف مجموعه آنی یاب بابت پیدا کردن و پیگیری تا تحویل گمشـــده از شما تشکر و قدردانی میشود،جامعه ما به انسانهای نیکوکاری مثل شما افتخار میکند.پاینده و پیروز باشید

یابنده گرامی از طرف مالک مسلم محمدگل و از طرف مجموعه آنی یاب بابت پیدا کردن و پیگیری تا تحویل گمشده از شما تشکر و قدردانی میشود،جامعه ما به انسانهای نیکوکاری مثل شما افتخار میکند.پاینده و پیروز باشید

یابنده گرامی از طرف مالک ابراهیم قلی پور اصفهاباد و از طرف مجموعه آنی یاب بابت پیدا کردن و پیگیری تا تحویل گمشده از شما تشکر و قدردانی میشود،جامعه ما به انسانهای نیکوکاری مثل شما افتخار میکند.پاینده و پیروز باشید

یابنده گرامی از طرف مالک فاطمه کشانی و از طرف مجموعه آنی یاب بابت پیدا کردن و پیگیری تا تحویل گمشده از شما تشکر و قدردانی میشود،جامعه ما به انسانهای نیکوکاری مثل شما افتخار میکند.پاینده و پیروز باشید

یابنده گرامی از طرف مالک نوریه پاک سرشت و از طرف مجموعه آنی یاب بابت پیدا کردن و پیگیری تا تحویل گمشده از شما تشکر و قدردانی میشود،جامعه ما به انسانهای نیکوکاری مثل شما افتخار میکند.پاینده و پیروز باشید

یابنده گرامی از طرف مالک معصومه فرخی نیکو و از طرف مجموعه آنی یاب بابت پیدا کردن و پیگیری تا تحویل گمشده از شما تشکر و قدردانی میشود،جامعه ما به انسانهای نیکوکاری مثل شما افتخار میکند.پاینده و پیروز باشید

یابنده گرامی حسینی از طرف مالک حامد شاهی و از طرف مجموعه آنی یاب بابت پیدا کردن و پیگیری تا تحویل گمشده از شما تشکر و قدردانی میشود،جامعه ما به انسانهای نیکوکاری مثل شما افتخار میکند.پاینده و پیروز باشید

یابنده گرامی از طرف مالک امین اله جهانی و از طرف مجموعه آنی یاب بابت پیدا کردن و پیگیری تا تحویل گمشده از شما تشکر و قدردانی میشود،جامعه ما به انسانهای نیکوکاری مثل شما افتخار میکند.پاینده و پیروز باشید

یابنده گرامی از طرف مالک سیدعلی صنعتی و از طرف مجموعه آنی یاب بابت پیدا کردن و پیگیری تا تحویل گمشده از شما تشکر و قدردانی میشود،جامعه ما به انسانهای نیکوکاری مثل شما افتخار میکند.پاینده و پیروز باشید

یابنده گرامی از طرف مالک مسعود توکلی کندری و از طرف مجموعه آنی یاب بابت پیدا کردن و پیگیری تا تحویل گمشده از شما تشکر و قدردانی میشود،جامعه ما به انسانهای نیکوکاری مثل شما افتخار میکند.پاینده و پیروز باشید

یابنده گرامی از طرف مالک فرهاد مهربانی و از طرف مجموعه آنی یاب بابت پیدا کردن و پیگیری تا تحویل گمشده از شما تشکر و قدردانی میشود،جامعه ما به انسانهای نیکوکاری مثل شما افتخار میکند.پاینده و پیروز باشید

یابنده گرامی از طرف مالک احمد پرداس و از طرف مجموعه آنی یاب بابت پیدا کردن و پیگیری تا تحویل گمشده از شما تشکر و قدردانی میشود،جامعه ما به انسانهای نیکوکاری مثل شما افتخار میکند.پاینده و پیروز باشید

یابنده گرامی از طرف مالک محمد محمودی و از طرف مجموعه آنی یاب بابت پیدا کردن و پیگیری تا تحویل گمشده از شما تشکر و قدردانی میشود،جامعه ما به انسانهای نیکوکاری مثل شما افتخار میکند.پاینده و پیروز باشید

یابنده گرامی از طرف مالک سید محمد حسن نیکوفال و از طرف مجموعه آنی یاب بابت پیدا کردن و پیگیری تا تحویل گمشده از شما تشکر و قدردانی میشود،جامعه ما به انسانهای نیکوکاری مثل شما افتخار میکند.پاینده و پیروز باشید

یابنده گرامی از طرف مالک امیرجواد قنبری اکبراباد و از طرف مجموعه آنی یاب بابت پیدا کردن و پیگیری تا تحویل گمشده از شما تشکر و قدردانی میشود،جامعه ما به انسانهای نیکوکاری مثل شما افتخار میکند.پاینده و پیروز باشید

یابنده گرامی از طرف مالک سید محمد مهدی کاظمی نسب و از طرف مجموعه آنی یاب بابت پیدا کردن و پیگیری تا تحویل گمشده از شما تشکر و قدردانی میشود،جامعه ما به انسانهای نیکوکاری مثل شما افتخار میکند.پاینده و پیروز باشید

یابنده گرامی از طرف مالک رقیه دیانتی و از طرف مجموعه آنی یاب بابت پیدا کردن و پیگیری تا تحویل گمشـــده از شما تشکر و قدردانی میشود،جامعه ما به انسانهای نیکوکاری مثل شما افتخار میکند.پاینده و پیروز باشید

یابنده گرامی از طرف مالک حامد رجبی و از طرف مجموعه آنی یاب بابت پیدا کردن و پیگیری تا تحویل گمشـــده از شما تشکر و قدردانی میشود،جامعه ما به انسانهای نیکوکاری مثل شما افتخار میکند.پاینده و پیروز باشید

یابنده گرامی از طرف مالک محمد زحمت کشان و از طرف مجموعه آنی یاب بابت پیدا کردن و پیگیری تا تحویل گمشده از شما تشکر و قدردانی میشود،جامعه ما به انسانهای نیکوکاری مثل شما افتخار میکند.پاینده و پیروز باشید

یابنده گرامی از طرف مالک سمانه مومن محزون و از طرف مجموعه آنی یاب بابت پیدا کردن و پیگیری تا تحویل گمشده از شما تشکر و قدردانی میشود،جامعه ما به انسانهای نیکوکاری مثل شما افتخار میکند.پاینده و پیروز باشید

یابنده گرامی از طرف مالک محسن نگهداری قلاتی و از طرف مجموعه آنی یاب بابت پیدا کردن و پیگیری تا تحویل گمشده از شما تشکر و قدردانی میشود،جامعه ما به انسانهای نیکوکاری مثل شما افتخار میکند.پاینده و پیروز باشید

یابنده گرامی از طرف مالک زهرا ملک بروجنی و از طرف مجموعه آنی یاب بابت پیدا کردن و پیگیری تا تحویل گمشده از شما تشکر و قدردانی میشود،جامعه ما به انسانهای نیکوکاری مثل شما افتخار میکند.پاینده و پیروز باشید

یابنده گرامی حمیدرضا بختیاری از طرف مالک عادله بشـــروال و از طرف مجموعه آنی یاب بابت پیدا کردن و پیگیری تا تحویل گمشده از شما تشکر و قدردانی میشود،جامعه ما به انسانهای نیکوکاری مثل شما افتخار میکند.پاینده و پیروز باشید

یابنده گرامی از طرف مالک جعفر سلمانیان و از طرف مجموعه آنی یاب بابت پیدا کردن و پیگیری تا تحویل گمشده از شما تشکر و قدردانی میشود،جامعه ما به انسانهای نیکوکاری مثل شما افتخار میکند.پاینده و پیروز باشید

یابنده گرامی ایمان.باقرزاده از طرف مالک محسن جمالی خوب و از طرف مجموعه آنی یاب بابت پیدا کردن و پیگیری تا تحویل گمشده از شما تشکر و قدردانی میشود،جامعه ما به انسانهای نیکوکاری مثل شما افتخار میکند.پاینده و پیروز باشید

یابنده گرامی از طرف مالک مهدی بهمدی و از طرف مجموعه آنی یاب بابت پیدا کردن و پیگیری تا تحویل گمشده از شما تشکر و قدردانی میشود،جامعه ما به انسانهای نیکوکاری مثل شما افتخار میکند.پاینده و پیروز باشید

یابنده گرامی از طرف مالک سید وحید موسوی و از طرف مجموعه آنی یاب بابت پیدا کردن و پیگیری تا تحویل گمشده از شما تشکر و قدردانی میشود،جامعه ما به انسانهای نیکوکاری مثل شما افتخار میکند.پاینده و پیروز باشید

یابنده گرامی از طرف مالک ایمان عباسی و از طرف مجموعه آنی یاب بابت پیدا کردن و پیگیری تا تحویل گمشده از شما تشکر و قدردانی میشود،جامعه ما به انسانهای نیکوکاری مثل شما افتخار میکند.پاینده و پیروز باشید

یابنده گرامی رضا طاعتی نسب از طرف مالک سید هومن موسوی و از طرف مجموعه آنی یاب بابت پیدا کردن و پیگیری تا تحویل گمشده از شما تشکر و قدردانی میشود،جامعه ما به انسانهای نیکوکاری مثل شما افتخار میکند.پاینده و پیروز باشید

یابنده گرامی علی ظفری از طرف مالک ثریا فراهانی و از طرف مجموعه آنی یاب بابت پیدا کردن و پیگیری تا تحویل گمشده از شما تشکر و قدردانی میشود،جامعه ما به انسانهای نیکوکاری مثل شما افتخار میکند.پاینده و پیروز باشید

یابنده گرامی سارینا عامری از طرف مالک محمدرضا آبرودی و از طرف مجموعه آنی یاب بابت پیدا کردن و پیگیری تا تحویل گمشده از شما تشکر و قدردانی میشود،جامعه ما به انسانهای نیکوکاری مثل شما افتخار میکند.پاینده و پیروز باشید

یابنده گرامی از طرف مالک سولماز شیرزاد تل زالی و از طرف مجموعه آنی یاب بابت پیدا کردن و پیگیری تا تحویل گمشده از شما تشکر و قدردانی میشود،جامعه ما به انسانهای نیکوکاری مثل شما افتخار میکند.پاینده و پیروز باشید

یابنده گرامی از طرف مالک زهرا نعمتی احمد آباد و از طرف مجموعه آنی یاب بابت پیدا کردن و پیگیری تا تحویل گمشده از شما تشکر و قدردانی میشود،جامعه ما به انسانهای نیکوکاری مثل شما افتخار میکند.پاینده و پیروز باشید

یابنده گرامی امین نجار کاخکی از طرف مالک جواد غلامی و از طرف مجموعه آنی یاب بابت پیدا کردن و پیگیری تا تحویل گمشده از شما تشکر و قدردانی میشود،جامعه ما به انسانهای نیکوکاری مثل شما افتخار میکند.پاینده و پیروز باشید

یابنده گرامی از طرف مالک زینب احمدی کاویانی و از طرف مجموعه آنی یاب بابت پیدا کردن و پیگیری تا تحویل گمشده از شما تشکر و قدردانی میشود،جامعه ما به انسانهای نیکوکاری مثل شما افتخار میکند.پاینده و پیروز باشید

یابنده گرامی از طرف مالک جواد شیبانی و از طرف مجموعه آنی یاب بابت پیدا کردن و پیگیری تا تحویل گمشده از شما تشکر و قدردانی میشود،جامعه ما به انسانهای نیکوکاری مثل شما افتخار میکند.پاینده و پیروز باشید

یابنده گرامی وحید اسدی از طرف مالک محمدحسین بنایی شمیرانی طهران و از طرف مجموعه آنی یاب بابت پیدا کردن و پیگیری تا تحویل گمشده از شما تشکر و قدردانی میشود،جامعه ما به انسانهای نیکوکاری مثل شما افتخار میکند.پاینده و پیروز باشید

یابنده گرامی از طرف مالک فاطمه محمودی و از طرف مجموعه آنی یاب بابت پیدا کردن و پیگیری تا تحویل گمشده از شما تشکر و قدردانی میشود،جامعه ما به انسانهای نیکوکاری مثل شما افتخار میکند.پاینده و پیروز باشید

یابنده گرامی از طرف مالک فاطمه حاجگداعلی و از طرف مجموعه آنی یاب بابت پیدا کردن و پیگیری تا تحویل گمشـــده از شما تشکر و قدردانی میشود،جامعه ما به انسانهای نیکوکاری مثل شما افتخار میکند.پاینده و پیروز باشید

یابنده گرامی از طرف مالک فاطمه خواجه ء و از طرف مجموعه آنی یاب بابت پیدا کردن و پیگیری تا تحویل گمشده از شما تشکر و قدردانی میشود،جامعه ما به انسانهای نیکوکاری مثل شما افتخار میکند.پاینده و پیروز باشید

یابنده گرامی از طرف مالک احسان سهیلی مهر و از طرف مجموعه آنی یاب بابت پیدا کردن و پیگیری تا تحویل گمشده از شما تشکر و قدردانی میشود،جامعه ما به انسانهای نیکوکاری مثل شما افتخار میکند.پاینده و پیروز باشید

یابنده گرامی از طرف مالک مهدی ارس و از طرف مجموعه آنی یاب بابت پیدا کردن و پیگیری تا تحویل گمشـــده از شما تشکر و قدردانی میشود،جامعه ما به انسانهای نیکوکاری مثل شما افتخار میکند.پاینده و پیروز باشید

یابنده گرامی از طرف مالک زهرا کیه و از طرف مجموعه آنی یاب بابت پیدا کردن و پیگیری تا تحویل گمشده از شما تشکر و قدردانی میشود،جامعه ما به انسانهای نیکوکاری مثل شما افتخار میکند.پاینده و پیروز باشید

یابنده گرامی از طرف مالک اسلام محمدی و از طرف مجموعه آنی یاب بابت پیدا کردن و پیگیری تا تحویل گمشده از شما تشکر و قدردانی میشود،جامعه ما به انسانهای نیکوکاری مثل شما افتخار میکند.پاینده و پیروز باشید

چاپ آگهی های مفقودی ومشتریان غرامت المثنی

۱۰۰۰۳

کارت ملی به شـــماره ۱۸۲۹۹۵۹۱۰۷به نام عبدالامیر حسینی فرزند نادر در تاریخ ۱۴۰۴/۶/۱مفقود گردیده است و از درجه اعتبار ساقط است.

۱۰۰۲۱

ســندخودرو و بــرگ ســبز خــودرو بــه شــماره وسیلــه نقلیه ۹۲س ۱۹۳۱ایــران ۵۴ شــماره شــاسی NAGPXPE۱۱B۲۰۷۰۰۸۲و شــماره موتــور ۲۰۷۰۰۸۲ و به نــام هادی زارع فرزنــد محموددر تاریخ ۱۴۰۳/۸/۱ مفقود گردیده است و از درجه اعتبار ساقط است.

گواهینامه و کارت سوخت به پلاک ۸۳ل۴۵۲ایران ۵۴ به شماره ملی ۲۵۵۹۹۰۰۴۳۲به نام حسین کاظمی فرزند رستمدر تاریخ ۱۴۰۲/۱/۱ مفقود گردیده است و از درجه اعتبار ساقط است.

کارت وسیله نقلیه و بیمه نامه به شماره پلاک ۵۷ب۲۹۳ایران ۵۴ و شماره شاسی IRFC۱۵۱۷۰۴۴۰۲۵۵۶ به نام مرضیه راسخی نژاد فرزند عباسعلی در تاریخ ۱۴۰۴/۲/۱مفقود گردیده است و از درجه اعتبار ساقط است

کارت ملی به شماره ۴۴۳۳۲۳۰۷۳۱به نام جمال دهقان فرزند حسین در تاریخ ۱۴۰۳/۱/۱ مفقود گردیده است و از درجه اعتبار ساقط است.

کارت نظام وظیفه به شماره ملی ۱۲۴۰۰۴۲۶۳۹ به نام حسین کلانتری فرزند حسن در تاریخ ۱۴۰۴/۳/۱مفقود گردیده است و از درجه اعتبار ساقط است.

کارت ملی به شماره ۴۴۳۲۰۷۴۷۲۸(کارت سوخت به پلاک ۴۱ص۶۴۹ایران ۵۴ در تاریخ ۱۴۰۴/۰۳/۰۱)به نام محمدعلی شریفی نژاد فرزند غلامرضا در تاریخ ۱۴۰۳/۱/۱ مفقود گردیده است و از درجه اعتبار ساقط است

گواهینامه به شماره ملی ۴۴۲۱۰۶۷۶۰۱به نام مهرنوش حکاک زاده فرزندهومن در تاریخ ۱۴۰۴/۱/۱مفقود گردیده است و از درجه اعتبار ساقط است.

کارت وسیله نقلیه وسند ماشین و برگ سبز و کارت سوخت به پلاک ۴۸ص۲۵۵ایران ۶۴به نام محمد زارع ارنانی فرزندعلی در تاریخ ۱۴۰۲/۱/۱ مفقود گردیده است و از درجه اعتبار ساقط است.

کارت ملی به شماره ۵۴۰۹۸۹۹۰۸۳به نام رجب علی وکیلی فرزند محمدابراهیم در تاریخ ۱۴۰۳/۱۱/۱ مفقود گردیده است و از درجه اعتبار ساقط است.

۱۰۰۲۴

کارت نظام وظیفه و کارت ملی به شـــماره ۰۰۸۲۹۵۵۷۱۹ و شناسنامه به شـــماره ۱۴۶۷۳به نام سید احسان طباطبائی فرزند سید محمود در تاریخ ۱۴۰۴/۶/۸ مفقود گردیده است و از درجه اعتبار ساقط است.

کارت ملی به شـــماره ۰۰۴۵۸۹۰۴۶۳به نام امیر محمدیان فرزند علیرضا در تاریخ ۱۴۰۴/۵/۱ مفقود گردیده است و از درجه اعتبار ساقط است.

کارت ملی به شماره ۰۵۳۲۰۹۴۸۴۰به نام سعید وحیدی فرزند لطف اله در تاریخ ۱۴۰۴/۶/۱۱ مفقود گردیده است و از درجه اعتبار ساقط است.

کارت ملی به شماره ۲۶۳۱۲۱۴۵۵۲به نام ناصر ســعیدی جم فرزند حسن در تاریخ ۱۴۰۴/۵/۱ مفقود گردیده است و از درجه اعتبار ساقط است.

کارت ملی به شماره ۰۰۱۸۲۴۶۸۲۶به نام علی روستائی فرزند رضا در تاریخ ۱۴۰۴/۴/۱مفقود گردیده است و از درجه اعتبار ساقط است.

کارت ملی به شماره ۰۴۵۱۸۳۹۴۰۴به نام ثریا امیرنیا فرزند غلامعلی در تاریخ ۱۴۰۴/۵/۱ مفقود گردیده است و از درجه اعتبار ساقط است.

کارت ملی به شماره ۰۰۴۳۴۳۵۴۸۳به نام نرگس طاهر تبریزی فرزند احمد در تاریخ ۱۴۰۴/۵/۱ مفقود گردیده است و از درجه اعتبار ساقط است.

شناسنامه به شماره ۰۰۲۰۵۶۰۱۳۳ و گواهینامه پایه سوم به شماره ۹۵۰۷۳۹۱۲۸۸به نام محمد رضا سهرابی فرزند خوشنود در تاریخ ۱۴۰۴/۲/۱ مفقود گردیده است و از درجه اعتبار ساقط است.

کارت ملی به شماره ۰۰۷۶۲۶۱۶۳۸به نام سمیه مصحفی فرزند حبیب اله در تاریخ ۱۴۰۴/۳/۳۰ مفقود گردیده است و از درجه اعتبار ساقط است.

برگ ســبز خودرو به شـــماره وسیله نقلیه DETL۰۸۱V۵WZ۲۴۵۴۷۳ و نام خودرو بنــز ۳۵۰ بی و رنگ خودرو مشــکی روغنی و مدل وسیله نقلیه ۲۰۰۸ و شـــماره پلاک ایران ۴۴ _ ۷۶۸ ب ۵۶ و شـــماره شـــاسی WDBUF۵۶X۵۸B۲۴۵۴۷۳ و شـــماره موتور ۲۷۲۹۴۶۳۰۷۶۹۴۲۰ و نام صاحب ســند فرزاد رستمیان بختیاری و نوع وسیله نقلیه سواری به نام فرزاد رستمیان بختیاری فرزند اسفندیار در تاریخ ۱۴۰۳/۶/۱ مفقود گردیده است و از درجه اعتبار ساقط است.

کارت ملی به شـــماره ۰۰۴۴۷۳۲۶۵به نام اعظم رســول زاده یزدی فرزند محمد در تاریخ ۱۴۰۴/۶/۱ مفقود گردیده است و از درجه اعتبار ساقط است.

کارت ملی به شـــماره ۰۴۴۰۷۵۶۸۹۸به نام مهتاب حسین زاده فرزند علیرضـــا در تاریخ ۱۴۰۴/۴/۱۱ مفقود گردیده است و از درجه اعتبار ساقط است.

گواهینامه پایه دوم و کارت ملی به شماره ۴۰۵۲۰۸۱۲۱۸به نام محمد تقی الماسی پیام فرزند نصرت در تاریخ ۱۴۰۳/۱۰/۱ مفقود گردیده است و از درجه اعتبار ساقط است.

کارت سوخت به شـــماره پلاک ایران ۲۲ _ ۷۳۶ و ۴۷به نام مریم السادت سید محرودی فرزند محمود در تاریخ ۱۴۰۳/۱/۱ مفقود گردیده است و از درجه اعتبار ساقط است.

کارت ملی به شماره ۲۵۸۰۰۶۲۳۸۶به نام علیرضا محســـنی توچائی فرزند محمد در تاریخ ۱۴۰۴/۶/۹مفقود گردیده است و از درجه اعتبار ساقط است.

شناسنامه به شماره ۱۷۲۲به نام سید جواد آرامی فرزند سید محمد رضا در تاریخ ۱۴۰۴/۵/۱۵مفقود گردیده است و از درجه اعتبار ساقط است.

گواهینامه سوم و کارت ملی به شماره ۱۵۰۲۳۸۷۱۱۰به نام محمد خلج فرزند فرهاد در تاریخ ۱۴۰۴/۵/۱مفقود گردیده است و از درجه اعتبار ساقط است.

شناسنامه به شـــماره ۸به نام کبری جمشیدی فرزند رضا در تاریخ ۱۴۰۴/۵/۱۵ مفقود گردیده است و از درجه اعتبار ساقط است.

شناسنامه به شماره ۰۰۱۴۶۲۹۱۷۸ و گذرنامه به شـــماره کد ملی ۰۰۱۴۶۲۹۷۸ به نام شهرزاد صفوی فرزند مصطفی در تاریخ ۱۴۰۴/۵/۵مفقود گردیده است و از درجه اعتبار ساقط است.

۱۰۰۲۶

برگ سبز خودرو به شماره وسیله نقلیه و نام خودرو و رنگ خودرو و مدل وسیله نقلیه و شماره پلاک و شماره شاسی و شماره موتور و نام صاحب سند و نوع وسیله نقلیه و برگ سبز خودرو به شماره وسیله نقلیه و نام خودرو موتور سیکلت و رنگ خودرو قرمز و مدل وسیله نقلیه ساوین CDI۱۲۵ و شماره پلاک ۲۸۳۸۶/۴۸۱ و شماره شاسی NDR۱۲۵B۸۹۳۹۳۹۲ و شماره موتور NDR۱۲۵۰۵۱۲۷۸۹۶ و نام صاحب سند امیر بازرگان و نوع وسیله نقلیه موتورسیکلتبه نام امیر بازرگان فرزند خیراله در تاریخ ۱۳۹۲/۱۰/۲۵مفقود گردیده است و از درجه اعتبار ساقط است.

برگ سبز خودرو به شماره وسیله نقلیه و نام خودرو کوییک اطلس و رنگ خودرو سفید-مشکی-روغنی و مدل وسیله نقلیه ۱۴۰۴ و شماره پلاک ۳۵س ۷۵۲ایران ۸۷ و شماره شاسی NAS۸۷۱۱۰۰S۱۰۳۰۶۲۲ و شماره موتور M۱۵۱/۵۵۱۹۵۷۷ و نام صاحب سند محید سلیمی و نوع وسیله نقلیه سواری شخصیبه نام مجید سلیمی فرزند حسنعلی در تاریخ ۱۴۰۴/۴/۳مفقود گردیده است و از درجه اعتبار ساقط است.

۱۰۰۳۴

گواهینامه پایه ۲ به شماره ۹۳۸۳۶۲۶۹۰۶به نام سعید قاسم زاده فرزند علی اصغر در تاریخ ۱۴۰۴/۲/۲۸ مفقود گردیده است و از درجه اعتبار ساقط است.

کارت وسیله نقلیه به شماره پلاک ۳۶ایران۶۹۸ب ۲۶ و شماره شاسی NATEBAFB۲C۱۰۱۰۰۵۰ و شماره موتور MVM۴۷۲FGA۰۳۰۴۸۸ و نوع وسیله نقلیه ام وی ام و گواهینامه پایه ۲ و کارت ملی به شماره ملی ۰۰۸۴۹۴۶۷۵۰۰ و کارت سوخت به شماره پلاک ۳۶ایران۶۹۸ب ۲۶ و کارتهای بانکی (رسالت-سپه) به نام زهرا نعمانی فرزند غلامحسین در تاریخ ۱۴۰۴/۶/۱۲ مفقود گردیده است و از درجه اعتبار ساقط است.

کارت نظام وظیفه به شـــماره ملی ۰۹۳۳۹۸۴۱۷۰و گواهینامه پایه۲ و کارت سوخت به شماره پلاک ۱۲ایران ۴۳۸ن ۸۸ و کارت ملی به شـــماره ۰۹۳۳۹۸۴۱۷۰ و کارت وسیله نقلیه به شماره پلاک ۱۲ایران ۴۳۸ن ۸۸ و شماره شاسی NAAP۴۱FE۳LJ۰۶۸۳۱۳ و شماره موتور ۱۶۶B۰۰۳۸۱۱۱ و دو عدد سیم کارت و کارتهای بانکی(سپه-رسالت-ملی-مسکن) و کارت شناسائی اتحادیه خرازی با شماره ۲۲۳۸ به نام محسن غلام زاده فرزند غلام عباس در تاریخ ۱۴۰۴/۶/۱۲ مفقود گردیده است و از درجه اعتبار ساقط است.

گواهینامه پایه ۲ و۳ به شماره ملی ۰۹۴۶۰۵۸۸۹۱به نام ســهیل بیضاوی فرزند محمود در تاریخ ۱۴۰۳/۶/۱ مفقود گردیده است و از درجه اعتبار ساقط است.

گواهینامه پایه۳ به شماره ملی ۰۹۲۰۹۹۰۳۶۳به نام زهرا بلبل عنبران فرزند کمال در تاریخ ۱۴۰۴/۶/۱ مفقود گردیده است و از درجه اعتبار ساقط است.

کارت ملی به شـــماره ملی ۰۹۲۲۴۰۵۷۸۶ و گواهینامه پایه ۳ به نام الناز رخشانی فرزند در تاریخ ۱۴۰۴/۶/۹ مفقود گردیده است و از درجه اعتبار ساقط است.

کارت ملی به شماره ملی۳۶۲۰۹۳۸۳۲۶به نام پروین ملاهی زاهد فرزند محمدعلی در تاریخ ۱۴۰۳/۸/۱ مفقود گردیده است و از درجه اعتبار ساقط است.

۱۰۲۹

کارت ملی به شماره ۰۰۲۵۹۸۰۲۴۶ و شناسنامه به نام نیما طیبلی فرزند علی اکبر در تاریخ ۱۴۰۴/۶/۱۲ مفقود گردیده است و از درجه اعتبار ساقط است.

کارت ملی به شماره ۰۸۷۳۱۳۸۸۵۶به نام جلیل شریعتی فر فرزند برات در تاریخ ۱۴۰۴/۳/۱۹ مفقود گردیده است و از درجه اعتبار ساقط است.

برگ سبز خودرو به شماره پلاک ۶۳ص ۳۶۱-۶۸ و سند وسیله نقلیه شماره پلاک ۶۳ص ۳۶۱-۶۸ و نام صاحب سند خودرو حسن عابدی و نوع وسیله نقلیه به نام حســن عابدی ملاجق فرزند در تاریخ ۱۴۰۴/۵/۱۲ مفقود گردیده است و از درجه اعتبار ساقط است.

برگ سبز خودرو به شماره وسیله نقلیه و نام خودرو و رنگ خودرو و مدل وسیله نقلیه و شماره پلاک ۴۸۹ط۳۹-۳۸ و شماره شاسی و شماره موتور و نام صاحب سند و نوع وسیله نقلیه به نام سامان ترکاشوند فرزند علی در تاریخ ۱۴۰۴/۵/۱۲ مفقود گردیده است و از درجه اعتبار ساقط است.

۱۰۳۱

گواهینامه پایه سوم به شماره ۷۱۳۲۲۴۳۰۳۸۳به نام محمداسمعیل زمانیان فرزند تقی در تاریخ ۱۴۰۴/۵/۱۴ مفقود گردیده است و از درجه اعتبار ساقط است.

شناسنامه به شماره ۶۳۰ وکدملی ۳۹۶۱۱۷۲۲۳۴به نام نادر امرائی فرزند قاسم در تاریخ ۱۴۰۴/۵/۱۵ مفقود گردیده است و از درجه اعتبار ساقط است.

کارت ملی به شـــماره ۳۹۶۲۱۰۴۵۵۰به نام محمد قلانی فرزند نور کرم در تاریخ ۱۴۰۴/۳/۱۵ مفقود گردیده است و از درجه اعتبار ساقط است.

کارت ملی به شـــماره ۳۹۵۰۴۹۵۶۳۰ و تعدادی کارت بانکی به نام علیرضا احمدونــد فرزند حسین در تاریخ ۱۴۰۴/۶/۸ مفقود گردیده است و از درجه اعتبار ساقط است.

۱۰۶۴

گواهینامه سوم به شماره و کارت ملی به شماره ۴۲۸۴۱۲۲۳۲۰ و کارت وسیله نقلیه به شماره و نام خودرو نیسان و رنگ خودرو آبی و مدل وسیله نقلیه ۸۲ و شماره پلاک ۱۴۴ب۵۲ایران ۸۷ و شماره شاسی ۹۴۰۲ و شماره موتور ۲۱۰۷۸۱ و نام صاحب سند فرض اله معصومی زاده و نوع وسیله نقلیه سواری و بیمه نامه خودرو به شماره بیمه و نام خودرو نیســان و رنگ خودرو آبی و مدل وسیله نقلیه ۸۲ و شماره پلاک ۱۴۴ب۵۲ایران ۸۷ و شماره شاسی ۹۴۰۲ و شماره موتور ۲۱۰۷۸۱ و نام صاحب سند فرض اله معصومی زاده و نوع وسیله نقلیه سواریبه نام فرض اله معصومی زاده فرزند کریم در تاریخ ۱۴۰۴/۶/۱۱ مفقود گردیده است و از درجه اعتبار ساقط است.

شناسنامه به شـــماره ۶۵۹به نام حبیب اله نظری فرزند صیاد اله در تاریخ ۱۴۰۴/۵/۵مفقود گردیده است و از درجه اعتبار ساقط است.

گواهینامه سوم به شماره به نام رشید حمیدی فرزند قیاســعلی در تاریخ ۱۴۰۴/۶/۱۳ مفقود گردیده است و از درجه اعتبار ساقط است.

کارت ملی به شماره ۴۲۷۱۸۹۰۵۷۱به نام امین عباسی فرزند داود در تاریخ ۱۴۰۴/۶/۱ مفقود گردیده است و از درجه اعتبار ساقط است.

کارت ملی به شماره ۳۷۷۰۲۲۹۵۵۱ و کارت بانکی به شـــماره به نام مجید داوودی فرزند علی حسین در تاریخ ۱۴۰۴/۶/۱مفقود گردیده است و از درجه اعتبار ساقط است.

کارت ملی به شـــماره ۴۲۸۱۵۷۳۰۴۶ و گواهینامه سوم به شماره به نام علی ســعیدی فرزند امرعلی در تاریخ ۱۴۰۴/۶/۱۱ مفقود گردیده است و از درجه اعتبار ساقط است.

گواهینامه سوم به شماره و کارت ملی به شماره ۱۶۳۸۰۰۳۹۹۸ و کارت بانکی به شماره و بیمه نامه خودرو به شماره بیمه و نام خودرو پژو۲۰۷ و رنگ خودرو سفید و مدل وسیله نقلیه ۴۰۰ و شماره پلاک ۷۱۹ط۲۶ایران ۸۷ و شماره شاسی ۴۲۰۷۷ و شماره موتور ۰۰۶۹۰۱۸ و نام صاحب سند بتول حیدری و نوع وسیله نقلیه سواریبه نام بتول حیدری فرزند احمد در تاریخ ۱۴۰۴/۵/۹مفقود گردیده است و از درجه اعتبار ساقط است.

کارت ملی به شماره ۴۲۷۱۷۴۰۵۶۱به نام سارا محمودی فرزند حسین در تاریخ ۱۴۰۴/۵/۱مفقود گردیده است و از درجه اعتبار ساقط است.

کارت ملی به شماره ۴۲۸۵۷۱۲۰۴۰به نام مسعود احمدلو فرزند اسماعیل در تاریخ ۱۴۰۴/۵/۲۰مفقود گردیده است و از درجه اعتبار ساقط است.

کارت ملی به شـــماره ۴۲۸۱۷۳۸۷۶۲به نام اباصلت نادری فرزند علی اقا در تاریخ ۱۴۰۴/۵/۱۵ مفقود گردیده است و از درجه اعتبار ساقط است.

گواهینامه ســوم حسین نجفی فرزند معروف و کارت وسیله نقلیه به شــماره شــاسی ۸۲۰۵۸۴۷۴ و شماره موتــور ۱۲۴۸۲۰۲۳۰۶۹نام خودرو پــژو۴۰۵ و رنگ خودرو مشــکی و مدل وسیله نقلیه ۸۳ و شــماره پلاک ۴۲۹ص۸۸ایران ۸۷ ونوع وسیله نقلیه سواری و بیمه نامه خودرو به شــماره بیمه و نام خودرو پژو۴۰۵ و رنگ خودرو مشکی و مدل وسیله نقلیه سواری و شــماره پلاک ۴۲۹ص۸۸ایران ۸۷ و شماره شاسی ۸۲۰۵۸۴۷۴ و شماره موتور ۱۲۴۸۲۰۲۳۰۶۹ و نام صاحب سند مریم بیگدلی و کارت وسیله نقلیه به شماره ۴۷۹/۸۸۸۸۳و شماره شاسی ۹۰۳۲۸۳۰۹ و شماره موتور ۰۵۱۷۸۰۰۲ نوع وسیله نقلیه موتور سیکلت به نام معروف نجفی در تاریخ ۱۴۰۴/۶/۹ مفقود گردیده است و از درجه اعتبار ساقط است.

کارت سوخت به شماره پلاک و گواهینامه سوم به شماره و کارت ملی به شماره ۴۲۸۳۱۹۷۶۷۱به نام محمدعلی ایده لویی فرزند نصرت اله در تاریخ ۱۴۰۴/۶/۱مفقود گردیده است و از درجه اعتبار ساقط است.

گواهینامه سوم و کارت بانکی و کارت ملی به شماره ۴۲۸۱۷۳۲۱۸۷به نام اباصلت حبیبی فرزند حیدر در تاریخ ۱۴۰۴/۶/۱ مفقود گردیده است و از درجه اعتبار ساقط است.

۱۰۶۶

کارت ملی به شماره ۰۸۵۹۸۲۶۳۲۵ به نام علی عباسی فرزند مرادعلی در تاریخ ۱۴۰۴/۴/۴مفقود گردیده است و از درجه اعتبار ساقط است.

۱۰۹۵

شناسنامه به شماره ۳۲۴۳۵۱۹۱۴۴به نام میثاق نادری فرزند محمدرحیم در تاریخ ۱۴۰۴/۱/۱۵ مفقود گردیده است و از درجه اعتبار ساقط است.

۱۱۵۰

کارت ماشین پژو پارس سفید مدل ۱۳۸۷ به شماره پلاک ۵۴ایران ۵۴۲ل ۲۹ به نام محمد مزرعه اقابزرگی فرزند حسین در تاریخ ۱۴۰۳/۱۰/۱۲ مفقود گردیده است و از درجه اعتبار ساقط است.

برگ سبز پراید مشکی مدل ۱۳۸۴ به شماره پلاک ۵۴ایران ۷۸۵ ب ۵۳ و شماره شاسی S۱۴۱۲۲۸۴۵۰۱۷۲۳ و شماره موتور ۰۱۱۵۳۶۱۳ به نام عباس نوری زاده فیروزابادی فرزند عبدالخالق در تاریخ ۱۳۹۹/۶/۱۲ مفقود گردیده است و از درجه اعتبار ساقط است.

شناسنامه به شماره ملی ۴۴۲۱۳۴۳۰۲۱به نام محمدطاها زارع ارنانی فرزند رضا در تاریخ ۱۴۰۴/۵/۱۲ مفقود گردیده است و از درجه اعتبار ساقط است.

ســند کمپــانی ام وی ام ســفید ARRIZO۵ بــه پلاک ۲۱۵ و ۷۴ایــران ۵۴ و شــماره موتــور MVME۴T۱۵BAKRO۵۶۵۸۷ به نام حســن صادقی در تاریخ ۱۴۰۳/۶/۱۱ مفقود گردیده اســت و از درجه اعتبار ساقط است.

برگ ســبز ســواری ام وی ام ســفید مدل ۱۴۰۳بــه شــماره پلاک ۳۸ه ۴۱۲ایران ۵۴ و شــماره شــاسی NATFCANR۶R۱۰۳۶۶۷۵ و شماره موتور MVME۴T۱۵BAKR/O۵۶۵۸۷ به نام عاطفه شهبازیان فرزند محمدرضا در تاریخ ۱۴۰۴/۶/۹ مفقود گردیده است و از درجه اعتبار ساقط است.

کارت ماشین تویوتا سفید مدل ۲۰۱۱به شـــماره پلاک ۵۴ایران ۴۳۶ج ۳۶ و شماره موتور۲GRO۷۳۴۹۱۵ و شماره شاسی T۱BK۴۰K۵BX۹۳۳۶۳۹۶به نام حسین خدمتگذار فرزند محمود در تاریخ ۱۴۰۴/۵/۳۰ مفقود گردیده است و از درجه اعتبار ساقط است.

شناسنامه به شماره ملی ۴۴۳۰۶۱۲۲۹۳به نام محســن فروغیان یزدی فرزند حسین در تاریخ ۱۴۰۴/۴/۱۱ مفقود گردیده است و از درجه اعتبار ساقط است.

۱۱۸۵

گواهینامه پایه سوم وکارت ملی به شـــماره ملی ۴۵۸۰۰۲۰۸۰۴به نام حسین نوروزی فرزند علیرضا در تاریخ ۱۴۰۲/۶/۱ مفقود گردیده است و از درجه اعتبار ساقط است.

کارت ملی به شماره ملی ۰۰۷۲۶۲۸۷۷۴به نام مریم رســـتمی فرزند علی در تاریخ ۱۴۰۴/۶/۶ مفقود گردیده است و از درجه اعتبار ساقط است.

کارت بانکی کشاورزی وسپه و کارت ملی به شماره ملی ۵۲۰۰۰۴۵۱۱۸به نام معصومه عباسی فرزند حسن در تاریخ ۱۴۰۴/۶/۷ مفقود گردیده است و از درجه اعتبار ساقط است.

۱۴۰۱

کارت سوخت به شماره پلاک ایران ۷۲ ۶۲۶ب۹۷ و کارت سوخت به شماره پلاک ایران ۸۲ ۲۷۱د۳۸ و گواهینامه پایه دوم به شـــماره ملی ۲۰۶۲۸۷۷۴۶۳ و کارت وسیله نقلیه به شماره پلاک ایران ۷۲ ۶۲۶ب۹۷ به نام محمد بابائی فرزند محمد علی در تاریخ ۱۴۰۳/۱۰/۱ مفقود گردیده است و از درجه اعتبار ساقط است.

کارت ملی هوشمند به شـــماره ۴۹۸۸۶۸۹۱۳۱به نام کلثوم طاهری فرزند سید میرزاآقا متولد ۶/۱۰/۱۳۴۴در تاریخ ۱۴۰۴/۵/۱۵ مفقود گردیده است و از درجه اعتبار ساقط است.

کارت نظام وظیفه و گواهینامه پایه سوم و کارت ملی هوشمند به شماره ۲۱۳۰۴۷۱۷۹۱به نام اردشیر نجفیان فرزند قنبر متولد ۲/۱/۱۳۷۵ در تاریخ ۱۴۰۴/۶/۱۱ مفقود گردیده است و از درجه اعتبار ساقط است.

برگ سبز خودرو به شماره وسیله نقلیه IRPC۷۹۹O۰W۶C۴۶۳۸۷ و نام خودرو نیسان و رنگ خودرو آبی و مدل وسیله نقلیه ۱۳۷۹ و شـــماره پلاک ۷۲ایران ۸۹۵ب ۳۶ و شماره شـــاسی C۴۶۳۸۷۰۰ و شماره موتور ۰۰۱۳۶۳۸۲ و نام صاحب سند فاطمه کیانی به شماره ملی ۲۱۴۲۴۶۰۱۳۵ و نوع وسیله نقلیه کامیونت ون به نام فاطمه کیانی فرزند بوذر در تاریخ ۱۴۰۲/۱/۱ مفقود گردیده است و از درجه اعتبار ساقط است.

برگ ســبز خودرو به شـــماره وسیلـــه نقلیـــه NAPX۲۱۲AAN۱۱۲۶۱۳۳ و نام خـــودرو QUIKR و رنگ خودرو ســـفید مشـــکی و مدل وسیله نقلیه ۱۴۰۱ و شـــماره پلاک ۷۲ایران ۶۵۸ب۹۸ و شماره شاسی NAPX۲۱۲AAN۱۱۲۶۱۳۳ و شـــماره موتور M۱۵۹۶۷۱۷۵۶ و نام صاحب سند علی بابایی و نوع وسیله نقلیه هاچ بک سواری به نام علی بابایی به شماره ملی ۶۲۵۹۶۸۴۶۱۴به شماره شناسنامه ۵۵۴ متولد ۱۳۳۸/۴/۳ فرزند اسدالله در تاریخ ۱۴۰۱/۱۲/۱ مفقود گردیده است و از درجه اعتبار ساقط است.

کارت ملی هوشمند به شماره ملی ۲۱۳۰۱۵۰۶۹۱ و کارت وسیله نقلیه به شماره پلاک ایران ۹۲ ۶۳۷ب۱۷ و کارت وسیله نقلیه موتور به شـــماره پلاک ۶۶۵۹۱ -۵۸۷و کارت نظام وظیفه به شماره ملی ۲۱۳۰۱۵۰۶۹۱ و کارت های بانکی صادرات، ملی، ملت، تجارت، ســـپه، رفاه، به نام ساســـان برارتبار نشلی فرزند رستم در تاریخ ۱۴۰۴/۶/۸ مفقود گردیده است و از درجه اعتبار ساقط است.

گواهینامه پایه دوم به شماره ملی ۲۱۴۲۲۴۷۱۰۵ و کارت سوخت به شماره پلاک ایران ۹۲ ۴۵۶ب۲۲ و کارت نظام وظیفه به شماره ملی ۲۱۴۲۲۴۷۱۰۵ و کارت وسیله نقلیه به شماره پلاک ایران ۹۲ ۴۵۶ب۲۲ به نام سید مجتبی ساداتی فرزند سید داود در تاریخ ۱۴۰۴/۳/۱ مفقود گردیده است و از درجه اعتبار ساقط است.

کارت ملی هوشـــمند به شـــماره ملی ۲۱۴۰۵۸۹۴۳۲به نام ابوالقاســـم محمد زاده فرزند محمدعلی در تاریخ ۱۴۰۴/۶/۱مفقود گردیده است و از درجه اعتبار ساقط است.

۱۵۰۴

شناسنامه به شـــماره ۱۷۵۳به نام محمد امیدی فرزند غلام علی در تاریخ ۱۴۰۴/۵/۱ مفقود گردیده است و از درجه اعتبار ساقط است.

کارت ملی به شماره ۲۴۲۰۵۱۶۲۴۹ و گواهینامه رانندگی و کارت خودرو و کارت سوخت به نام سودابه حق گو فرزند ارجاسب در تاریخ ۱۴۰۴/۵/۲۰ مفقود گردیده است و از درجه اعتبار ساقط است.

کارت ملی به شماره ۲۲۹۸۶۱۵۷۸۰ و گواهینامه رانندگی و کارت خودرو و کارت معافیت و بیمه نامه خودرو و کارت نظام مهندسی و کارت سوخت به نام مسیح رعنائی فرزند محمد در تاریخ ۱۴۰۴/۴/۱ مفقود گردیده است و از درجه اعتبار ساقط است.

برگ سبز خودرو به شماره پلاک ۶۳ایران ۲۷۹ ب ۶۷ و شماره موتور ۰۰۴۵۹۰۲ و شماره شاسی ۴۰۹۷۴۶ به نام معصومه احمدزاده فرزند محمد در تاریخ ۱۴۰۰/۱/۱مفقود گردیده است و از درجه اعتبار ساقط است.

۱۵۰۶

کارت نظام وظیفه به شماره به نام آرش فریدونی فرزند اصغر در تاریخ ۱۴۰۴/۱/۱مفقود گردیده است و از درجه اعتبار ساقط است.

کارت ملی به شماره ۲۲۹۰۹۳۵۷۳۵به نام محمد هاشم زمانیان فرزند عباس در تاریخ ۱۴۰۴/۴/۱ مفقود گردیده است و از درجه اعتبار ساقط است.

کارت سوخت به شماره پلاک ۳۲ل ۳۵۲ایران ۶۳ و کارت ملی به شماره ۲۳۷۲۱۶۵۳۹۹به نام ساسان باباخانی فرزند حسین در تاریخ ۱۴۰۴/۵/۱۰مفقود گردیده است و از درجه اعتبار ساقط است.

گواهینامه پایه سه به شماره ۴۰۰۰۵۰۳۹۶۰ و کارت سوخت به شماره پلاک ۱۵ه۷۷۲ایران ۶۳ و کارت ملی به شماره ۳۵۱۰۴۶۶۰۳۹به نام سعید کرمی خوب فرزند نادر در تاریخ ۱۴۰۴/۵/۱۵ مفقود گردیده است و از درجه اعتبار ساقط است.

کارت وسیله نقلیه به شماره IRFC۹۱۱X۶Z۳۶۰۴۴۷ و نام خودرو پژو ۴۰۵ و رنگ خودرو خاکستری و مدل وسیله نقلیه ۹۱ و شماره پلاک ۲۵ل ۴۷۷ایران ۶۳ و شـــماره شاسی NAAM۳IFC۳CK۳۶۰۴۴۷ و شماره موتور IRFc۹۱۱۷x۶z۳۶۰۴۴۷ و نام صاحب سند پریناز زارع قلعه خلیلی و نوع وسیله نقلیه شخصیبه نام پریناز زارع قلعه خلیلی فرزند نجف در تاریخ ۱۴۰۲/۳/۱ مفقود گردیده است و از درجه اعتبار ساقط است.

گواهینامه پایه یک به نام سپهدار سلیمانی راد به شماره ملی ۵۴۶۹۸۳۵۰۷۳فرزند رستم در تاریخ ۱۴۰۴/۵/۱۵ مفقود گردیده است و از درجه اعتبار ساقط است.

کارت ملی به شماره ۲۲۹۷۲۹۵۴۵۶به نام محمد علی دانش آرا فرزند محمدحسین در تاریخ ۱۴۰۳/۱۰/۱ مفقود گردیده است و از درجه اعتبار ساقط است.

کارت وسیله نقلیه نام خودرو پراید و رنگ خودرو سفید و مدل وسیله نقلیه ۹۳ و شماره پلاک ۶۳ایران ۷۲ج۷۹۷ و شماره شاسی NAS۴۱۲۱۰۰E۱۰۳۹۶۷۰ و شماره موتور ۵۱۲۹۱۴۴ و نام صاحب سند علی جمالی و نوع وسیله نقلیه شـــخصی به نام علی جمالی فرزند محمدرضا در تاریخ ۱۴۰۴/۴/۲مفقود گردیده است و از درجه اعتبار ساقط است.

کارت ملی به شماره ۲۲۸۲۳۹۲۱۶۷ و نام خودرو موتورسیکلت برمودا و مدل وسیله نقلیه ۱۴۰۳ و شماره پلاک ۹۹۲۲۳_۶۹۹ و شماره شاسی N۳LAEAKDNRSA۱۱۳۸ و شماره موتور ۰۱۲۵N۳L۲۱۱۸۹۰ و نام صاحب سند اسماعیل جعفری و نوع وسیله نقلیه شخصی، به نام بهمن محمودی فرزند تیمور در تاریخ ۱۴۰۴/۳/۱ مفقود گردیده است و از درجه اعتبار ساقط است.

کارت ملی به شماره ۲۴۳۲۵۵۹۹۲۴به نام مریم مهرجو فرزند حمید در تاریخ ۱۴۰۴/۴/۱ مفقود گردیده است و از درجه اعتبار ساقط است.

شناسنامه به شماره ۴۲۱ وشماره سریال ۳۸د_۲۷۷۶۹۴به نام پروین آزادی فرزند عبدی در تاریخ ۱۴۰۴/۳/۱۰ مفقود گردیده است و از درجه اعتبار ساقط است.

کارت وسیله نقلیه به شـــماره و نام خودرو پژو۴۰۵ و رنگ خودرو نقره ای و مدل وسیله نقلیه ۹۰ و شماره پلاک ۷۹ن۹۱۴ایران ۹۳ و شماره شاسی ۰۰۰۹۶۵۱۰ و شماره موتور ۰۰۰۲۰۴۹۶ و نام صاحب سند برزو زارع و نوع وسیله نقلیه سواری و کارت سوخت به شماره پلاک ۷۹ن۹۱۴ایران ۹۳ و کارت ملی به شماره ۲۴۳۲۰۲۵۳۴۲ و گواهینامه دو به شماره به نام برزو زارع فرزند حسن در تاریخ ۱۴۰۴/۴/۲۵ مفقود گردیده است و از درجه اعتبار ساقط است.

کارت وسیله نقلیه به شـــماره و نام خودرو پژو۴۰۵ و رنگ خودرو نقره ای و مدل وسیله نقلیه ۹۰ و شماره پلاک ۷۹ن۹۱۴ایران ۹۳ و شماره شاسی ۰۰۰۹۶۵۱۰ و شماره موتور ۰۰۰۲۰۴۹۶ و نام صاحب سند برزو زارع و نوع وسیله نقلیه سواری و کارت ملی به شماره ۲۴۳۲۰۲۵۳۴۲ و گواهینامه دو به شماره به نام برزو زارع فرزند حسن در تاریخ ۱۴۰۴/۴/۲۵ مفقود گردیده است و از درجه اعتبار ساقط است.

۱۸۶۶

شناسنامه به شماره ۱۵۳۲۷۷۵۱۳۱ و کارت ملی به شماره ۱۵۳۲۷۷۵۱۳۱به نام پریناز رضاییان فرزند سبحان در تاریخ ۱۴۰۳/۱۲/۱۰ مفقود گردیده است و از درجه اعتبار ساقط است.

کارت وسیله نقلیه به شماره NAS.VIN ۴۱۱۱۰۰G۱۲۱۷۶۲۸ و نام خودرو پراید و رنگ خودرو آبی تیره و مدل وسیله نقلیه ۱۳۹۵ و شـــماره پلاک ایران ۴۰ ۹۲۲س ۸۵ و شماره موتور M۱۳/۵۵۸۰۸۶۸و نام صاحب سند حامد مرادی و نوع وسیله نقلیه سواری و کارت سوخت به شماره پلاک ایران ۴۰ ۹۲۲س ۸۵ و دوعدد کارت سوخت دیگروگواهینامه موتور و ماشین وکارت ملی به شماره ۴۱۹۰۲۳۳۴۴۷به نام حامد مرادی فرزند معصوم علی در تاریخ ۱۴۰۴/۳/۲ مفقود گردیده است و از درجه اعتبار ساقط است.

چاپ آگهی های مفقودی ومشتریان غرامت المثنی

۲۰۰۶

کارت مـلی بـه شـماره ۰۴۵۰۲۲۰۷۳۷ و کارت وسیله نقلیه به شـماره و نـام خودرو پـژو Roa تاکسی و رنگ خـودرو زرد و مدل وسیلـه نقلیـه ۱۳۸۷ و شـماره پلاک ۷۳ت ۸۵۳ایران ۲۲ و شـماره شـاسی NAAB۳۱AA۷۹HO۷۰۹۹۳ و شماره موتور ۱۱۶۸۷۰۵۴۳۸۱ و نام صاحب سند قدرت الله صمدی و نوع وسیله نقلیه تاکسی شـخصی و گواهینامه به شـماره ملی ۰۴۵۰۲۲۰۷۳۷ و کارت‌های بانکی به نام قدرت الله صمدی فرزند محمد در تاریخ ۱۴۰۴/۵/۱مفقود گردیده است و از درجه اعتبار ساقط است.

کارت ملی به شماره ۵۳۹۹۹۴۰۸۹۲ و شناسنامه به شماره ۱ به نام محمد عزیزی فرزند محبوب علی در تاریخ ۱۴۰۴/۶/۱مفقود گردیده است و از درجه اعتبار ساقط است.

۲۰۱۳

کارت ملی به شماره ۱۷۱۷۲۴۷۴۴۱به نام علی رنجبران بنه کهل فرزند غلامحسین در تاریخ ۱۴۰۲/۱/۱ مفقود گردیده است و از درجه اعتبار ساقط است.

کارت ملی به شماره ۴۰۱۱۴۱۸۵۹۵به نام سهیلا پرویزی فرزند یداله در تاریخ ۱۴۰۴/۳/۱مفقود گردیده است و از درجه اعتبار ساقط است.

کارت ملی به شماره ۱۲۷۳۴۰۷۱۱۳به نام سیدمحراب موسوی فرزند سیدحسین در تاریخ ۱۴۰۴/۵/۱ مفقود گردیده است و از درجه اعتبار ساقط است.

کارت ملی به شماره ۰۴۵۰۶۲۳۵۵۶به نام احمد اثباتی فرزند محمدابراهیم در تاریخ ۱۴۰۴/۴/۱۷مفقود گردیده است و از درجه اعتبار ساقط است.

کارت ملی به شماره ۰۰۷۳۱۱۹۰۴۰به نام سید حسن رسولی دنیان فرزند سیدحسن در تاریخ ۱۴۰۴/۵/۱مفقود گردیده است و از درجه اعتبار ساقط است.

کارت ملی به شماره ۴۹۶۹۷۶۹۸۶۹به نام سمیه فرجی فرزند شاداله در تاریخ ۱۴۰۴/۵/۱ مفقود گردیده است و از درجه اعتبار ساقط است.

کارت ملی به شماره ۰۴۲۰۱۴۹۷۳۲به نام محمد قشقائی فرزند میرزاعلی در تاریخ ۱۴۰۴/۳/۱مفقود گردیده است و از درجه اعتبار ساقط است.

کارت ملی به شماره ۶۸۵۰۰۴۴۷۳۷به نام علی رضا کوشی فرزند حسـن در تاریخ ۱۴۰۳/۱/۱مفقود گردیده است و از درجه اعتبار ساقط است.

کارت ملی به شماره ۰۰۷۸۶۰۹۴۱۰به نام رامین تک روستا فرزند علی در تاریخ ۱۴۰۴/۱/۱ مفقود گردیده است و از درجه اعتبار ساقط است.

کارت ملی به شـماره ۰۹۱۹۳۵۵۰۱۴۹به نام محبوبه زین العابدین فرزند حسین در تاریخ ۱۴۰۳/۱/۱مفقود گردیده است و از درجه اعتبار ساقط است.

کارت ملی به شماره ۶۲۶۹۴۵۱۲۱۳به نام ابراهیم ترک پیچ لویی فرزند قنبر در تاریخ ۱۴۰۳/۱/۱ مفقود گردیده است و از درجه اعتبار ساقط است.

کارت ملی به شماره ۴۱۲۰۵۷۲۶۳۳به نام ساجده سرمستانی فرزند جمال در تاریخ ۱۴۰۲/۱/۱مفقود گردیده است و از درجه اعتبار ساقط است.

کارت ملی به شـماره ۰۰۴۸۵۷۳۷۱۱به نام فخرالسـادات اولیاء وش فرزند کمال در تاریخ ۱۴۰۴/۱/۱مفقود گردیده است و از درجه اعتبار ساقط است.

۲۰۱۴

کارت ملی به شماره ۲۷۴۲۲۹۹۷۵۰به نام بردیا بدری قره قشلاقی فرزند اسماعیل در تاریخ ۱۴۰۳/۱۱/۱ مفقود گردیده است و از درجه اعتبار ساقط است.

کارت ملی به شماره ۶۱۲۹۹۴۱۵۰۱به نام فرهاد یاراحمدی فرزند سبزعلی در تاریخ ۱۴۰۴/۱/۱ مفقود گردیده است و از درجه اعتبار ساقط است.

۲۰۲۴

کارت ملی به شماره ۲۵۹۰۸۵۹۶۹۴به نام فاطمه اسماعیل زاده فرزند محمد اسماعیل زاده در تاریخ ۱۴۰۳/۶/۱۲ مفقود گردیده است و از درجه اعتبار ساقط است.

کارت وسیله نقلیه به نام پراید و مدل وسیله نقلیه شخصی و شماره پلاک ۷۳ ن ۵۶۷ایران ۳۳ و شماره شاسی S۱۴۱۲۲۸۷۷۲۴۴۲۹ و شماره موتور ۲۳۵۲۵۵۰ و نام صاحب سند شیراله بوشاسب و نوع وسیله نقلیه سواری به نام شیراله بوشاسب فرزند ملک بوشاسب در تاریخ ۱۴۰۴/۶/۵ مفقود گردیده است و از درجه اعتبار ساقط است

۲۰۴۸

کارت ملی هوشـمند و گواهینامه پایـه ۳ و کارت موتورسیکلت شخصی(سیسـتم مهرو تیـپ ۱۲۵cc مدل ۱۳۹۴ مشکی رنگ)به شـماره پلاک ۶۶۸۷۳ایران ۱۴۹ و شـماره موتور ۰۱۲۴NBJ۴۱۱۴۶۵ و شماره تنه ۱۲۵M۹۴۴۷۷۵۹ و NBJ***۱۲۵ و vin:IRAGQ۹۴۱۳PW۴۴۷۷۵۹، به شماره ملی ۰۴۸۱۱۲۸۶۶۲ به نام میلاد زارعی سرچشمه فرزند محمدحسین در تاریخ ۱۴۰۴/۶/۱مفقود گردیده است و از درجه اعتبار ساقط است

دسته چک بانکی از شماره ۷۵۸۱۲۰الی ۷۵۸۱۵۰ متعلق به حساب جاری بانک صادرات شعبه ۰۶۷۴ سیزده آبان به شماره حساب ۰۱۱۶۸۳۴۰۲۴۰۰۶ به نام فهیمه نخستین عابد شام اسبی به شماره ملی ۰۰۷۳۹۹۶۴۸۳ فرزند محمدولی در تاریخ ۱۴۰۴/۵/۱مفقود گردیده است و از درجه اعتبار ساقط است.

کارت ملی هوشـمند به شـماره ۰۷۹۱۲۱۰۳۰۸ به نام لیلا افچنگی فرزند حسین در تاریخ ۱۴۰۴/۴/۱ مفقود گردیده است و از درجه اعتبار ساقط است.

کارت ملی هوشمند به شماره ۰۴۸۰۸۳۶۲۴۸ به نام فاطمه شستی فرزند غلامرضا در تاریخ ۱۴۰۴/۶/۱ مفقود گردیده است و از درجه اعتبار ساقط است.

۲۰۶۵

شناسنامه به شماره ۴۸۸۰۴۶۹۸۷۴به نام محمد محبتی فرزند علی اصغر در تاریخ ۱۴۰۴/۵/۹ مفقود گردیده است و از درجه اعتبار ساقط است.

کارت ملی به شماره ۰۴۲۱۵۴۷۶۷۷به نام مرتضی حصاری فرزند غلامعلی در تاریخ ۱۴۰۴/۵/۲۸مفقود گردیده است و از درجه اعتبار ساقط است.

کارت ملی و گواهینامه پایه سه به شماره ۰۴۱۰۷۳۷۶۵۸به نام افسانه تاتی فرزند محمدعلی در تاریخ ۱۴۰۴/۶/۸ مفقود گردیده است و از درجه اعتبار ساقط است.

کارت ملی و گواهینامه پایه سـه به شـماره ۰۶۳۰۳۷۱۶۳۶به نام مصطفی حسـن پور فرزند منصور در تاریخ ۱۴۰۴/۶/۸ مفقود گردیده است و از درجه اعتبار ساقط است.

۲۰۶۷

کارت ملی به شـماره ۰۰۷۱۱۴۶۰۴۰به نام محمد قزلباش فرزند صدراله در تاریخ ۱۴۰۴/۳/۲مفقود گردیده است و از درجه اعتبار ساقط است.

کارت ملی به شماره ۱۹۵۰۷۷۵۶۳۱و کارت شناسایی نظامی به شماره پرسنلی ۱۱۰۶۶۰۳۴۲۸۸۰۰ به نام محمد نژند فرزند باران در تاریخ ۱۴۰۴/۳/۱ مفقود گردیده است و از درجه اعتبار ساقط است.

شناسنامه به شماره ۳۰۱۷۳به نام الهام شـاعری فرزند نادر در تاریخ ۱۴۰۴/۵/۱ مفقود گردیده است و از درجه اعتبار ساقط است.

۲۰۸۴

کارت ملی به شماره ۰۰۱۶۷۵۶۱۰۱به نام مرتضی صادق بیگی فرزند اسفندیار در تاریخ ۱۴۰۳/۱۰/۱۱مفقود گردیده است و از درجه اعتبار ساقط است.

کارت ملی به شماره ۰۰۸۴۷۰۳۲۶۱ وشناسنامه ۴۰۴۰۴نام سودابه سـلیم آبادی فراهانی فرزند هدایت اله در تاریخ ۱۴۰۴/۵/۱۰ مفقود گردیده است و از درجه اعتبار ساقط است.

کارت ملی به شماره ۱۷۱۸۸۴۷۵۱۳به نام نسرین خان محمدی فرزند عبداله در تاریخ ۱۴۰۴/۶/۱ مفقود گردیده است و از درجه اعتبار ساقط است.

کارت ملی به شماره ۰۷۲۲۲۴۰۰۲به نام عباس بدخشان فرزند علی در تاریخ ۱۴۰۳/۱۰/۱۰مفقود گردیده است و از درجه اعتبار ساقط است.

کارت ملی به شماره ۱۶۸۹۷۹۱۸۶۱به نام زهره نصیری فرزند یعقوبعلی در تاریخ ۱۴۰۴/۳/۲۵ مفقود گردیده است و از درجه اعتبار ساقط است.

شناسنامه به شـماره ۰۲۵۰۰۹۳۹۸۷به نام عرفان خلج فرزند علیرضا در تاریخ ۱۴۰۳/۱۲/۱۰ مفقود گردیده است و از درجه اعتبار ساقط است.

کارت ملی به شماره ۰۰۴۶۴۶۲۲۰۱به نام زیبا آماده فرزند حسن در تاریخ ۱۴۰۴/۶/۹ مفقود گردیده است و از درجه اعتبار ساقط است.

کارت ملی به شـماره ۰۰۱۶۳۹۱۷۹۹به نام مهرشید مدبر فرزند هدایت اله در تاریخ ۱۴۰۴/۶/۷ مفقود گردیده است و از درجه اعتبار ساقط است.

شناسنامه به شماره ۲۹۸۰۶۹۹۴۷۰ وگذرنامه به نام فرشاد فردوسی فرزند مسعود در تاریخ ۱۴۰۴/۱/۲۰مفقود گردیده است و از درجه اعتبار ساقط است.

کارت ملی به شـماره ۲۷۰۰۲۴۳۶۳۳به نام علیرضا منوچهری بارکوسـرائی فرزند رضا در تاریخ ۱۴۰۴/۳/۱۰ مفقود گردیده است و از درجه اعتبار ساقط است.

شناسـنامه به شـماره ۱۵۰۷۰۷۳۱۲به نام محمد صادق آچ ورلو فرزند بیژن در تاریخ ۱۴۰۳/۱۰/۱۰ مفقود گردیده است و از درجه اعتبار ساقط است.

کارت ملی به شماره ۲۱۶۲۷۶۵۷۲qبه نام مرتضی رکنی فرزند علی در تاریخ ۱۴۰۳/۱۰/۵مفقود گردیده است و از درجه اعتبار ساقط است.

شناسنامه به شماره ۱۵۰به نام رضا شاهین فرزند اکبر در تاریخ ۱۴۰۴/۵/۸ مفقود گردیده است و از درجه اعتبار ساقط است.

شناسنامه به شماره ۵۳۳۵به نام عذرا علیخانی فرزند علی اصغر در تاریخ ۱۴۰۴/۴/۱۱مفقود گردیده است و از درجه اعتبار ساقط است.

کارت ملی به شماره ۱۷۴۲۱۷۵۲۳۶به نام مهرنوش قلمی نژادمحمدی فرزند مجید در تاریخ ۱۴۰۴/۶/۵ مفقود گردیده است و از درجه اعتبار ساقط است.

کارت ملی به شماره ۶۴۵۹۹۰۴۹۶۰وکارت نظام وظیفه به نام محسـن درخشان فرزند رحیم بخش در تاریخ ۱۴۰۱/۳/۱مفقود گردیده است و از درجه اعتبار ساقط است.

کارت ملی به شماره ۵۵۵۹۷۹۳۵۰۷به نام باقر اسکندری فرزند البرز در تاریخ ۱۴۰۰/۵/۱۰مفقود گردیده است و از درجه اعتبار ساقط است.

کارت ملی به شماره ۰۰۱۸۴۵۷۹۹۱به نام فاطمه خالقیان فرزند اکبر در تاریخ ۱۴۰۴/۵/۲۶مفقود گردیده است و از درجه اعتبار ساقط است.

کارت ملی به شـماره ۶۵۹۹۹۴۴۵۴۱به نام اعظم السادات موسـوی فرزند سیدعلی اکبر در تاریخ ۱۴۰۴/۶/۸ مفقود گردیده است و از درجه اعتبار ساقط است.

کارت ملی به شماره ۰۰۲۲۶۴۸۲۶۷به نام علی شیخ فرزند مهدی در تاریخ ۱۴۰۴/۵/۱ مفقود گردیده است و از درجه اعتبار ساقط است.

کارت ملی به شماره ۰۹۳۹۶۳۵۹۹۲به نام الهام بافنده مقدم فرزند رضا در تاریخ ۱۴۰۴/۶/۸مفقود گردیده است و از درجه اعتبار ساقط است.

کارت ملی به شـماره ۰۰۱۰۵۳۱۴۲۴ وکارت نظام وظیفه وگواهی نامه پایه ۳به نام آرین محرابی فرزند داود در تاریخ ۱۴۰۴/۵/۱مفقود گردیده است و از درجه اعتبار ساقط است.

۲۰۸۷

کارت بانکی ملی ومهر وبلوبانک وپاسـارگاد و مسکن وپسـت بانک وکارت ملی وگواهینامه پایه سوم به شماره ۶۰۲۰۰۹۰۱۰۸ به نام محمد قره لر فرزند قربان در تاریخ ۱۴۰۴/۵/۲۰مفقود گردیده اسـت و از درجه اعتبار ساقط است.

۲۱۱۱۱۸

کارت وسیله نقلیه و شماره پلاک ۹۹ ۷۹۵و۴۱ و شماره شاسی NAAPO۳ED۴BJ۵۰۳۱۳۱ و شماره موتور ۱۴۱۹۰۰۰۸۳۰۵ و نام صاحب سند سحر امینی و نوع وسیله نقلیه سواری به نام سحر امینی فرزند ابوالفضل در تاریخ ۱۴۰۳/۱۱/۱ مفقود گردیده است و از درجه اعتبار ساقط است.

کارت وسیله نقلیه و شماره پلاک ۸۸ ۷۲۳ب۳۲ و به نام تامار ابراهیمی درچو فرزند در تاریخ ۱۴۰۴/۴/۵ مفقود گردیده است و از درجه اعتبار ساقط است.

کارت وسیله نقلیه و شماره پلاک ۵۵ ۵۴۷ع۲۳ و شماره شاسی NAVT۸۲۰۳۵۱TX۰۰۲۶۱ و شماره موتور ۳۹۸۰۷۴۰۱۰۲B۲E۱ و نام صاحب سـند حسین فلاح و کارت سـوخت و به نام حسین فلاح فرزند در تاریخ ۱۴۰۴/۱/۱ مفقود گردیده است و از درجه اعتبار ساقط است.

کارت وسیله نقلیه وشماره پلاک ۴۰ ۷۵۹م۴۱ و نام صاحب سـند نبیل طوسی زاده و نوع وسیله نقلیه سواری به نام نبیل طوسی زاده فرزند ابراهیم در تاریخ ۱۴۰۴/۳/۱مفقود گردیده است و از درجه اعتبار ساقط است.

کارت وسیله نقلیه شماره پلاک ۷۷ ۵۶۱ی۵۹ و نوع وسیله نقلیه سواری به نام نجیبه جراحی فرزند در تاریخ ۱۴۰۴/۶/۱۰ مفقود گردیده است و از درجه اعتبار ساقط است.

۲۱۱۱۹۰

کارت ملی به شماره ۲۲۲۹۷۰۰۲۰۰به نام منیره حسین پور فرزند رجبعلی در تاریخ ۱۴۰۴/۳/۱۲ مفقود گردیده است و از درجه اعتبار ساقط است.

۲۱۲۱۲۷

برگ سـبز خودرو به شـماره وسیله نقلیـه IRFC۹۴۱V۱T۲۸۸۲۰۴۹ و نام خودرو پـژو پارس TU۵ و رنگ خودرو سـفید و مدل وسیلـه نقلیـه ۱۳۹۴ و شـماره پلاک ۹۹ایران ۳۷۵ س ۹۴ و شـماره شـاسی NAAN۱۱FC۶FK۸۸۲۰۴۹ و شـماره موتور ۱۳۹B۰۰۹۶۷۵۳ و نام صاحب سند یگانه کرد قره جورلو و نوع وسیله نقلیه شخصی به نام یگانه کرد قره جورلو فرزند جلال در تاریخ ۱۴۰۴/۱/۳۱ مفقود گردیده است و از درجه اعتبار ساقط است.

۲۳۰۲

کارت ملی هوشمند و گواهینامه پایه ۲ و یک برگ چک ملت و کارت عابربانک ملت، ملی، رسالت به شماره ملی ۴۸۸۹۷۱۷۵۵۲ به نام جمیله جهان تیغ فرزند درویش در تاریخ ۱۴۰۴/۵/۲۴مفقود گردیده اسـت و از درجه اعتبار ساقط است.

شناسنامه به شماره ملی ۲۱۱۱۲۳۲۱۵۷ به نام مهدی منوچهر فرزند محمد در تاریخ ۱۴۰۴/۶/۱مفقود گردیده است و از درجه اعتبار ساقط است.

دانشـنامه تحصیلی دوره لیسـانس به نام صاحبه سـادات رضـوی نیا فرزنـد سیدعلی اکبر به شـماره ملی ۲۱۱۰۱۰۳۸۳۳ تاریخ تولد ۲۲/۱۰/۱۳۶۸ از دانشـگاه پیام نور واحد مرکزی گـرگان در تاریخ ۱۴۰۳/۰۸/۰۱ مفقود گردیده است و از درجه اعتبار ساقط اسـت از یابنده درخواست می شود این مدرک را به دانشگاه پیام نور ارسال نمایید.

شناسنامه به شماره ملی ۲۱۱۱۱۵۹۲۸۱ به نام ریحانه ساغری فرزند مهدی در تاریخ ۱۴۰۴/۴/۱مفقود گردیده است و از درجه اعتبار ساقط است.

۲۵۰۷

دو کارت سـوخت به پلاک هـای ۸۵ن ۱۳۹۵ایـران ۶۷ و ۳۱ج ۱۵۹۸ایـران ۵۳ وبیمه نامـه و کارت وسیله نقلیه به شـماره ۱۲۸۶۹۸۴۷۷۷ و نـام خودرو تیگـو۷ و رنگ خودرو سـفید و مدل وسیلـه نقلیه ۱۴۰۰ و شـماره پلاک ۸۵ن ۱۳۹۵ایـران۶۷ و شـماره شـاسی NATGBACR۵M۱۰۱۷۹۸۸ و شـماره موتور MVME۴T۱۵BADM۰۱۹۸۰۰ و گواهینامه پایه دو به شـماره ۱۲۸۶۹۸۴۷۷۷ وکارت شناسایی بانک توسعه صادرات به کد ۱۲۰۴۸ و سیم کارت همراه اول ۰۹۹۰۱۸۵۳۴۱۴ به نام مجید کریمی فرزند محمود در تاریخ ۱۴۰۴/۶/۷مفقود گردیده است و از درجه اعتبار ساقط است.

دسته چک بانک صادرات شعبه فیض و دسـته چک بانک صنعت و معدن شعبه فیض و یک دسته چک دیگر و کارت ملی به شماره ۱۲۹۲۶۶۰۴۶۵ و شناسنامه به شماره ۱۳۲۲۰به نام رسـول سلمانی نژاد فرزند محمد در تاریخ ۱۴۰۴/۲/۱ مفقود گردیده است و از درجه اعتبار ساقط است.

گواهینامه پایه سه به شماره ۱۲۷۴۰۴۶۲۱۱ و کارت ملی به شـماره ۱۲۷۴۰۴۶۲۱۱به نام حامد قائدی باره فرزند علی محمد در تاریخ ۱۴۰۴/۶/۱۱مفقود گردیده است و از درجه اعتبار ساقط است.

کارت ملی به شماره ۱۲۸۵۱۲۶۳۳۵به نام طاهره صادقی فرزند قاسمعلی در تاریخ ۱۴۰۴/۵/۱۸مفقود گردیده است و از درجه اعتبار ساقط است.

کارت های بانکی و کارت ملی به شماره ۱۲۸۲۳۸۹۸۲۳به نام منصور رنج کش فرزند خسرو در تاریخ ۱۴۰۴/۶/۱ مفقود گردیده است و از درجه اعتبار ساقط است.

۲۵۷۱

کارت ملی به شماره ۲۳۷۱۳۲۰۶۲۵به نام سارا توکل نیا فرزند جعفر در تاریخ ۱۴۰۳/۸/۸مفقود گردیده است و از درجه اعتبار ساقط است.

شناسنامه به شماره ملی ۲۳۷۲۷۶۶۸۳۱ به نام سیامک منصوری فرزند غلامحسین در تاریخ ۱۴۰۴/۵/۱مفقود گردیده است و از درجه اعتبار ساقط است.

کارت ملی و کارت ماشین و کارت سـوخت و کارت هوشـمند خودرو رپراید ۱۱۱ مدل ۹۵ به شـماره پلاک ۹۳ س ۱۸۸۸ایـران ۹۳ ش م M۱۳/۵۶۲۱۳۲۴ و ش شـاسی N As۴۳۱۱۰۰G۵۸۶۳۳۳ بـه شـماره ملی ۲۲۸۳۴۳۱۲۸۱به نام محمد رضا عبدالهی فرزند امین در تاریخ ۱۴۰۴/۶/۹مفقود گردیده است و از درجه اعتبار ساقط است.

کارت ملی به شماره ۲۲۹۶۱۷۴۷۴۴به نام مرضیه میان دور فرزند غلامرضا در تاریخ ۱۳۹۹/۹/۴مفقود گردیده است و از درجه اعتبار ساقط است.

کارت ملی به شماره ۲۲۹۳۳۲۵۳۶۹به نام شـهلا زارع فرزند شهباز در تاریخ ۱۴۰۴/۶/۸ مفقود گردیده است و از درجه اعتبار ساقط است.

کارت ملی به شماره ۵۲۷۹۸۴۱۳۶۶به نام شهناز بخشی نژاد فرزند نادر در تاریخ ۱۴۰۴/۵/۱ مفقود گردیده است و از درجه اعتبار ساقط است.

کارت ملی به شماره ۲۲۸۱۷۴۸۱۷۰به نام پوریا نورایی پور فرزند محسن در تاریخ ۱۴۰۰/۱۰/۱ مفقود گردیده است و از درجه اعتبار ساقط است.

شناسنامه به شماره کد ملی ۳۴۹۰۲۰۹۴۸۶نام ریحانه نیک مهر فرزند برهام در تاریخ ۱۴۰۴/۱/۱مفقود گردیده است و از درجه اعتبار ساقط است.

کارت ملی به شماره ۲۲۹۵۸۱۷۱۵۳به نام ایرج محمدی نسـب فرزند عبدالخالق در تاریخ ۱۴۰۴/۳/۲ مفقود گردیده است و از درجه اعتبار ساقط است.

کارت ملی به شماره ۲۲۸۳۶۴۹۱۹۶به نام حسین رشیدیان فرد فرزند محمد در تاریخ ۱۴۰۳/۹/۱ مفقود گردیده است و از درجه اعتبار ساقط است.

شناسنامه به شـماره ملی ۲۵۴۰۰۸۴۱۶۸به نام عبدالکریم شیروانی خطی فرزند فیل در تاریخ ۱۴۰۴/۲/۲۷ مفقود گردیده است و از درجه اعتبار ساقط است.

۲۸۰۱

کارت خودرو پژو ۴۰۵ و رنگ خودرو نقره ای و مدل وسیله نقلیه ۱۳۸۸ و شماره پلاک ۴۸۱د ۱۱ایران ۹۲ نوع وسیله نقلیه شخصی به نام فرح ناز شیرمحمدی فرزند محمد در تاریخ ۱۴۰۴/۵/۱ مفقود گردیده است و از درجه اعتبار ساقط است.

کارت ملی و کارت گواهینامه به شماره ۰۳۲۳۰۹۹۲۰۳ به نام یاسر جورطالشی فرزند مختار در تاریخ ۱۴۰۴/۵/۱ مفقود گردیده است و از درجه اعتبار ساقط است.

شناسنامه به شماره ۲۲۱۰۸۱۵۹۱۶به نام سامیار شفیعی فرزند مهدی در تاریخ ۱۴۰۴/۶/۱ مفقود گردیده است و از درجه اعتبار ساقط است.

۲۸۰۵

کارت وسیله نقلیه به شماره IRNC۸۶۹O۰W۶۱۰۵۴۴۶ و نام خودرو نیسان ۲۴۰۰ و رنگ خودرو آبی روغنی و مدل وسیله نقلیه ۱۳۸۶ و شماره پلاک ۷۳ج۵۹۷ایران ۷۲ و شماره شاسی K۱۰۵۴۴۶ و شماره موتور ۳۹۳۱۸۲ و نام صاحب سند نقی عابدی امیری و نوع وسیله نقلیه کامیونت ون به نام نقی عابدی امیری فرزند عباس در تاریخ ۱۴۰۴/۴/۱مفقود گردیده است و از درجه اعتبار ساقط است.

۲۸۰۷

کارت وسیله نقلیه به شماره پلاک ۸۶ن ۳۵۷ایران ۸۲ و گواهینامه به شماره ۲۱۶۱۸۳۲۶۶۲به نام سحر سادات محمودی فرزند بهرام در تاریخ ۱۴۰۴/۳/۱ مفقود گردیده است و از درجه اعتبار ساقط است.

۲۹۰۰

کارت ماشین به شماره پلاک ۹۹_۷۷۵م ۲۲به شماره ۰۰۸۲۵۸۷۸۵۱به نام فرشته ویسی فرزند صادق در تاریخ ۱۴۰۳/۱/۱مفقود گردیده است و از درجه اعتبار ساقط است.

کارت ملی به شماره ۰۰۲۳۱۶۲۳۶۸به نام سپهر قربانپور فرزند حمید در تاریخ ۱۴۰۲/۲/۱مفقود گردیده است و از درجه اعتبار ساقط است.

کارت ملی و گواهینامه به شماره ۳۳۵۸۷۱۸۹۷۲به نام ناهید فرحناکی فرزند حیات علی در تاریخ ۱۴۰۴/۳/۱ مفقود گردیده است و از درجه اعتبار ساقط است.

کارت ملی به شـماره ۰۰۶۷۰۶۱۷۶۱به نام مرتضی خلج فرزند حسن در تاریخ ۱۴۰۴/۶/۶مفقود گردیده است و از درجه اعتبار ساقط است.

گواهینامه به شماره ۰۰۶۱۱۷۵۵۷۹به نام منصور سوری فرزند محمد در تاریخ ۱۴۰۳/۱/۱مفقود گردیده است و از درجه اعتبار ساقط است.

وصیت نامه و کارت ملی حمزه علی یکه فلاح به شـماره ملی ۴۸۹۸۷۴۱۹۴و کارت ملی و کارت نظام وظیفه و گواهینامه وبه شماره ۰۰۶۶۷۷۲۳۰۳به نام مهدی یکه فلاح فرزند حمزه علی در تاریخ ۱۴۰۴/۴/۱مفقود گردیده است و از درجه اعتبار ساقط است.

کارت ملی وگواهینامه وکارت ماشین پژوتیپ دو مدل ۸۲ رنگ سفید به پلاک ۶۸ق ۹۵۳ایران ۵۵و کارت موتور به پلاک ۱۶۲ایران ۴۸۸۱۷ ویک فرق چک صیادی به ملی شـماره ۰۰۱۷۶۹۹۴۸۷به نام بهنام شفیعی فرزند حسین در تاریخ ۱۴۰۴/۶/۹ مفقود گردیده است و از درجه اعتبار ساقط است.

کارت ملی به شماره ۰۰۵۶۴۷۹۲۱۲به نام طیبه گل محمدی واسفاجانی فرزند حسن در تاریخ ۱۴۰۴/۵/۱ مفقود گردیده است و از درجه اعتبار ساقط است.

کارت ملی به شـماره ۳۸۷۳۰۷۹۱۱۹به نام محمد شـکوری قانع فرزند بهرام علی در تاریخ ۱۴۰۴/۶/۶مفقود گردیده است و از درجه اعتبار ساقط است.

کارت ملی به شماره ۴۴۳۱۳۵۰۹۹۳به نام سید علی سید رضا زاده فرزند سید محمد در تاریخ ۱۴۰۴/۳/۱ مفقود گردیده است و از درجه اعتبار ساقط است.

شناسنامه به شماره ملی ۰۰۸۰۵۶۴۹۷۶به نام مریم پرویزی فرزند ابوالفضل در تاریخ ۱۴۰۴/۶/۶مفقود گردیده است و از درجه اعتبار ساقط است.

کارت ملی به شماره ۲۶۲۰۰۲۵۲۲۲به نام مریم شیپوخی فرزند عیسی در تاریخ ۱۴۰۴/۲/۱ مفقود گردیده است و از درجه اعتبار ساقط است.

کارت ماشین جک S۵ به پلاک ۹۵و ۲۶۸ایران ۵۰ و مدارک کازشناسی تشخیص رنک خودرو و دو عدد کارت بانک سامان وبلو به شماره ملی ۰۰۱۷۶۹۹۴۸۷به نام بهنام شـفیعی فرزند حسین در تاریخ ۱۴۰۴/۶/۹مفقود گردیده است و از درجه اعتبار ساقط است.

۲۹۰۱

کارت ملی به شماره ۰۰۱۶۱۰۸۷۰۱به نام سید حسین موسـوی فرزند محمدرضا در تاریخ ۱۴۰۲/۱/۱مفقود گردیده است و از درجه اعتبار ساقط است.

۲۹۰۲

کارت ملی به شماره ۰۰۱۱۴۷۱۰۲۶ به نام معراج خوشکار فرزند کامران در تاریخ ۱۴۰۴/۶/۱۲مفقود گردیده است و از درجه اعتبار ساقط است.

کارت نظام وظیفه و گواهینامه پایه سوم و کارت ملی به شماره ۰۱۵۰۰۳۷۶۳۵ به نام علیرضا بهمنیار فرزند ایرج در تاریخ ۱۴۰۴/۶/۱ مفقود گردیده است و از درجه اعتبار ساقط است.

کارت ملی به شـماره ۰۷۹۳۷۴۶۳۵۳ به نام حسین مهدی زاده فرزند علی اصغـر در تاریخ ۱۴۰۴/۲/۱مفقود گردیده است و از درجه اعتبار ساقط است.

کارت ملی به شماره ۰۰۳۸۵۵۳۹۷۱به نام عباس پناهی فرزند یوسف در تاریخ ۱۴۰۴/۶/۱۱مفقود گردیده است و از درجه اعتبار ساقط است.

کارت ملی به شـماره ۲۷۳۰۱۱۶۰۹۵به نام محدثه نیک خوی مردمکده فرزند عوضعلی در تاریخ ۱۴۰۳/۸/۱ مفقود گردیده است و از درجه اعتبار ساقط است.

کارت ملی به شماره ۰۰۱۴۹۴۹۱۹۹ به نام پریسا پوراحسـان فرزند علی در تاریخ ۱۴۰۴/۵/۲۹مفقود گردیده است و از درجه اعتبار ساقط است.

کارت ملی به شماره ۵۷۳۹۳۰۸۱۲۷به نام طاهره بیدی فرزند عباسعلی در تاریخ ۱۴۰۴/۵/۲۹مفقود گردیده

چاپ آگهی های مفقودی ومشتریان غرامت المثنی

است و از درجه اعتبار ساقط است.

کارت ملی به شـــماره ۰۵۸۹۴۷۷۵۸۷ به نام فاطمه نقدی بیکی فرزند روان علی در تاریخ ۱۴۰۴/۵/۱۵مفقود گردیده است و از درجه اعتبار ساقط است.

گواهینامه پایه سوم و کارت ملی به شماره ۰۰۲۵۷۶۴۲۷۶ به نام علیرضا اکبرجوانی ممقانی فرزند یونس در تاریخ ۱۴۰۴/۵/۱مفقود گردیده است و از درجه اعتبار ساقط است.

کارت خودرو رنوKOLEOS به رنگ مشکی و مدل ۲۰۱۸ و شماره پلاک ۵۰ایران ۶۶۲د۹۳ و شماره شاسی VF۱RZG۰۰۲JC۲۷۷۱۶۹ و شـــماره موتور ۲TRC۷۰۷F۰۲۱۰۵۶ به نام علیرضا اکبرجوانی ممقانی به شماره ۰۰۲۵۷۶۴۲۷۶ فرزند یونس در تاریخ ۱۴۰۴/۵/۱مفقود گردیده است و از درجه اعتبار ساقط است.

کارت موتور سیکلت ویگو و رنگ مشـــکی و مدل وسیله نقلیه ۱۳۹۵ و شـــماره پلاک ۱۴۹ ایران ۳۲۴۶۶ به نام محمد رضا هاشمی پور به شماره ۰۰۳۴۸۲۳۷۰۰ فرزند نادر در تاریخ ۱۴۰۴/۵/۲مفقود گردیده است و از درجه اعتبار ساقط است.

شناسنامه به شماره ۰۰۳۴۸۲۳۷۰۰ به نام اکبر طرآبادی فرزند علی اصغر در تاریخ ۱۴۰۴/۱/۱ مفقود گردیده است و از درجه اعتبار ساقط است.

گواهینامه پایه سوم و موتور سیکلت و کارت دانشجویی به شماره ۹۷۰۰۸۷۰۵۲ و کارت های بانکی و کارت ملی به شماره ۰۰۲۳۴۴۲۲۸۱به نام علیرضا اکبریان رهنما فرزند مرتضی در تاریخ ۱۴۰۴/۶/۳ مفقود گردیده است و از درجه اعتبار ساقط است.

۲۹۰۹

گذرنامه و گواهینامه پایه دو و کارت وسیله نقلیه پژو پارس مشـــکی و مدل ۸۴ و شماره پلاک ۶۹ه۸۸۹ ۲۱ نام صاحب سند ابراهیم ملکی و نوع وسیله نقلیه سواری و کارت ســـوخت و کارت ملی به شماره ۳۲۵۹۰۳۴۱۷۱ و کارت بانکی تجارت ملی ملت و سه عدد ســـپه به نام ابراهیم ملکی فرزند فرج الله در تاریخ ۱۴۰۴/۵/۱۵ مفقود گردیده است و از درجه اعتبار ساقط است.

شناســـنامه به نام ابراهیم افتخاری فرزند حیدرعلی در تاریخ ۱۴۰۴/۵/۵مفقود گردیده است و از درجه اعتبار ساقط است.

شناسنامه به شماره ۰۰۲۴۳۰۴۸۳۲به نام علی نکهت بخشایش فرزند بلال در تاریخ ۱۴۰۴/۵/۱۰ مفقود گردیده است و از درجه اعتبار ساقط است.

کارت ملی به شماره ۶۱۷۰۰۰۷۹۳۱و سه عدد کارت بانکی صادرات مهر ایران و بلو کارت به نام بهنام شیرشاهی فرزند نبی الله در تاریخ ۱۴۰۴/۵/۵ مفقود گردیده است و از درجه اعتبار ساقط است.

۳۰۱۱

کارت سوخت به شماره پلاک ۱۳۸ط۷۹ و برگ سبز خودرو به شماره وسیله نقلیه IRFC۹۰۱XGVA۲۷۸۱۳۱ و نام خودرو پیکان وانت و رنگ خودرو سفیدشیری و مدل وسیله نقلیه ۱۳۹۰ و شماره پلاک ۱۳۸ط۷۹ و شماره شاسی NAAA۳۶AAXCG۲۷۸۱۳۱ و شـــماره موتور ۱۱۴۹۰۰۹۸۵۲۸ و نام صاحب سند مریم دهقانی محمد ابادی و نوع وسیله نقلیه بنزینی و سند کمپانی به شماره و نام خودرو پیکان وانت و رنگ خودرو سفیدشیری و مدل وسیله نقلیه ۱۳۹۰ و شماره پلاک ۱۳۸ط۷۸ و شماره شاسی NAAA۳۶AAXCG۲۷۸۱۳۱ و شماره موتور ۱۱۴۹۰۰۹۸۵۲۸ و نام صاحب سند مریم دهقانی محمدآبادی و نوع وسیله نقلیه بنزینی و کارت وسیله نقلیه به شماره و نام خودرو وانت پیکان و رنگ خودرو سفیدشیری و مدل وسیله نقلیه ۱۳۹۰ و شماره پلاک ۱۳۸ط۷۹ و شماره شاسی NAAA۳۶AAXCG۲۷۸۱۳۱ و شـــماره موتور ۱۱۴۹۰۰۹۸۵۲۸ و نام صاحب سند مریم دهقانی محمد آبادی و نوع وسیله نقلیه به نام مریم دهقانی محمدآبادی فرزند محمدعلی در تاریخ ۱۴۰۳/۶/۱ مفقود گردیده است و از درجه اعتبار ساقط است.

۳۰۲۱

کارت ملی به شماره ۳۰۷۰۴۷۳۱۱۳به نام محمدرضا بلوری فرزند محمود در تاریخ ۱۴۰۴/۴/۱۰مفقود گردیده است و از درجه اعتبار ساقط است.

کارت ملی به شماره ۰۶۰۲۹۸۵۵۰۱به نام نادر خســـروی فرزند نصرت اله در تاریخ ۱۴۰۴/۵/۱ مفقود گردیده است و از درجه اعتبار ساقط است.

شناسنامه به شماره ۱۵۱۱۶۰۴۸۱ به نام سیده زهرا فاخری فرزند سید محمدرضا در تاریخ ۱۴۰۳/۱۰/۱ مفقود گردیده است و از درجه اعتبار ساقط است.

۳۰۴۴

کارت ملی به شماره ۰۳۷۰۶۳۹۶۳۴به نام اسماء ملکی فرزند رحمان در تاریخ ۱۴۰۴/۶/۱۱ مفقود گردیده است و از درجه اعتبار ساقط است.

شناسنامه به شماره ۵۵۶۰۸۶۷۳۲۲به نام امیرمهدی ارشی فرزند صادق در تاریخ ۱۴۰۴/۵/۳ مفقود گردیده است و از درجه اعتبار ساقط است.

کارت ملی به شماره ۱۶۵۲۵۳۱۵۲۱به نام علیرضا صبری قوشچی فرزند اسحاق در تاریخ ۱۴۰۴/۶/۱مفقود گردیده است و از درجه اعتبار ساقط است.

کارت ملی به شماره ۶۶۶۰۶۰۳۶۶۲ و شناسنامه به شماره ۶۶۶۰۶۰۳۶۶۲به نام میلاد مینائی باران فرزند احمد در تاریخ ۱۴۰۴/۶/۸ مفقود گردیده است و از درجه اعتبار ساقط است.

۴۰۱۱

کارت نظام وظیفه به شماره ملی ۳۲۴۰۴۶۹۲۵۱به نام محســـن امیری فرزند هوشنگ و کارت ملی هوشمند به شماره ملی ۳۲۴۰۱۶۹۷۵۴به نام سحر رستگار ویژه فرزند جمال در تاریخ ۱۴۰۴/۶/۹ مفقود گردیده است و از درجه اعتبار ساقط است.

۴۵۱۱۱۷

برگ ســـبز خودرو به شـــماره وسیله نقلیه KRGA۰۷۱VCXK۳۹۶۷۳۵ و نام خودرو ســـوناتا A ۲۴۰۰ و رنگ خودرو نوک مـــدادی و مدل وسیله نقلیه ۲۰۰۷ و شـــماره پلاک ۴۶ د ۸۵۷ایران ۹۱ و شـــماره شـــاسی KMHEU۴۱CP۷A۳۹۶۷۳۵ و شـــماره موتور G۴KC۷۶۰۹۸۳۵ و نام صاحب ســـند سیده زهرا عاملی کلخوران و نوع وسیله نقلیه سواریبه نام سیده زهرا عاملی کلخوران فرزند سیدحسن در تاریخ ۱۳۹۳/۱/۱۴مفقود گردیده است و از درجه اعتبار ساقط است.

۵۵۶۰

کارت ملی به شـــماره ۰۶۸۲۱۵۶۸۰۹ و کارت وسیله نقلیه به شـــماره IRAMD۰۴۴۳YNG۱۴۵۱۷ و نام خودرو موتورسیکلت و رنگ خودرو قرمز و مدل وسیله نقلیه ۱۳۹۵ و شماره پلاک ۷۸۲_۴۶۶۴۱ و شماره شاسی N۵PAFKKFDSAG۱۴۵۱۷ و شماره موتور ۰۱۴۹N۵P۰۷۱۲۰۹ و نام صاحب سند سهراب سپهری و نوع وسیله نقلیه سواری و کارت سوخت به شماره پلاک ۷۸۱_۷۹۱۷۴ و کارت بانکی به شماره صادرات وملت ودی وآیندهبه نام سهراب ربانی فرزند شرف در تاریخ ۱۴۰۴/۶/۱ مفقود گردیده است و از درجه اعتبار ساقط است

کارت ملی به شماره ۰۶۷۰۶۷۲۶۸۸به نام میلاد مهنانی فرزند براتعلی در تاریخ ۱۴۰۴/۳/۱ مفقود گردیده است و از درجه اعتبار ساقط است.

کارت ملی به شماره ۰۶۷۰۸۷۰۶۱۷به نام عاطفه ایزانلو فرزند ابراهیم در تاریخ ۱۴۰۲/۶/۱ مفقود گردیده است و از درجه اعتبار ساقط است.

۵۵۶۱

شناسنامه به شماره ملی ۰۶۷۱۲۵۲۶۷۴به نام پانیا اعظمی فرد فرزند مهران در تاریخ ۱۴۰۴/۲/۱ مفقود گردیده است و از درجه اعتبار ساقط است.

شناسنامه به شماره شناسنامه ۹به نام آمان جهان جهالش فرزند آشر در تاریخ ۱۴۰۴/۴/۱مفقود گردیده است و از درجه اعتبار ساقط است.

گواهینامه پایه سوم به شماره ملی ۲۵۶۰۵۳۰۰۴۱ و کارت دانشجویی به شماره دانشجویی ۴۰۱۱۲۱۲۱۲۱۲ و کارت ملی به شماره ملی ۲۵۶۰۵۳۰۰۴۱به نام مهسا جعفری فرزند عزت اله در تاریخ ۱۴۰۴/۶/۶مفقود گردیده است و از درجه اعتبار ساقط است.

گواهینامه پایه سوم به شماره ملی ۰۶۷۱۰۹۰۲۰۸ و کارت ملی به شماره ملی ۰۶۷۱۰۹۰۲۰۸ و کارت سوخت به نام رضا کچرانلوئی فرزند عید محمد در تاریخ ۱۴۰۴/۲/۱ مفقود گردیده است و از درجه اعتبار ساقط است.

کارت وسیله نقلیه به شـــماره VIN:IRNC۸۶۹O۰W۶۰۶۰۹۸۴ و نام خودرو زامیاد-ون -نیســـان و رنگ خودرو آبی و مدل وسیله نقلیه ۱۳۸۶ و شـــماره پلاک ۲۶ایران -۶۳۵ع۴۳ و شماره شاسی J۰۶۰۹۸۴ و شماره موتور ۳۷۸۷۶۵ و نام صاحب سند رسول رضا زاده و نوع وسیله نقلیه به نام رسول رضازاده فرزند رمضان در تاریخ ۱۴۰۴/۳/۱ مفقود گردیده است و از درجه اعتبار ساقط است.

۵۵۶۹

کارت ملی به شماره ۱۲۱۹۶۱۵۴۴۷ و کارت حکمت به نام طاهره طالاری فرزند قاسمعلی در تاریخ ۱۴۰۴/۶/۱ مفقود گردیده است و از درجه اعتبار ساقط است.

گواهینامه و کارت ملی به شماره ۰۶۰۲۶۰۷۲۶۴ به نام حاجیه فلاحتی فرزند رستم در تاریخ ۱۴۰۴/۶/۱۰ مفقود گردیده است و از درجه اعتبار ساقط است.

گواهینامه و کارت ملی به شماره ۴۸۹۹۳۰۷۸۴۵ و کارت وسیله نقلیه به شماره پلاک ۴۴ایران ۷۳۶و۵۵ به نام آرشاک ادامیان فرزند ینوک در تاریخ ۱۴۰۴/۶/۷ مفقود گردیده است و از درجه اعتبار ساقط است.

کارت ملی به شماره ۰۷۹۵۱۱۵۳۰۱ و گواهینامه و کارت وسیله نقلیه به شماره پلاک ۱۴۲ایران ۶۴۲۲۹و کارت خانه کارگر به نام مهدی چاهـــه فرزند عبدالحسین در تاریخ ۱۴۰۴/۶/۵ مفقود گردیده اســـت و از درجه اعتبار ساقط است.

کارت ملی به شماره ۰۴۵۲۵۳۲۸۸۴به نام محســـن ابراهیمی قدیم پور فرزند محمد علی در تاریخ ۱۴۰۴/۶/۵ مفقود گردیده است و از درجه اعتبار ساقط است.

کارت ملی به شماره ۴۲۸۳۹۲۹۶۹۷به نام امامعلی علی محمد فرزند رستم در تاریخ ۱۴۰۴/۴/۱مفقود گردیده است و از درجه اعتبار ساقط است.

کارت ملی به شماره ۳۹۳۲۶۹۶۳۵۲به نام کبری نوروزی فرزند محمد در تاریخ ۱۴۰۴/۵/۱ مفقود گردیده است و از درجه اعتبار ساقط است.

شناسنامه به شماره ملی ۵۵۸۹۷۳۶۱۵۳به نام روشن احمدی ده رشید فرزند فتح الله در تاریخ ۱۴۰۴/۵/۱ مفقود گردیده است و از درجه اعتبار ساقط است.

شناسنامه به شماره ملی ۴۶۱۰۴۵۴۵۰۵ به نام سیدفرید آل رســـول فرزند سیدهمایون در تاریخ ۱۴۰۴/۵/۱ مفقود گردیده است و از درجه اعتبار ساقط است.

شناسنامه به شماره ملی ۳۲۵۴۴۲۳۶۰۷ و کارت سوخت به نام محمد عسگری فرزند عباس در تاریخ ۱۴۰۴/۶/۸ مفقود گردیده است و از درجه اعتبار ساقط است.

کارت ملی به شـــماره ۰۰۶۴۰۵۵۸۹۲به نام زهرا صادقی دمنه فرزند غلامحسین در تاریخ ۱۴۰۴/۶/۱ مفقود گردیده است و از درجه اعتبار ساقط است.

کارت وسیله نقلیه به شـــماره پلاک ۱۰ایـــران۶۳۵ص۱۵ به نـــام علیرضا احمد آبادی فرزنـــد احمد با کد ملی ۰۰۱۸۴۳۸۶۶۰ در تاریخ ۱۴۰۴/۵/۱مفقود گردیده است و از درجه اعتبار ساقط است.

کارت ملی به شماره ۰۰۲۴۳۳۷۰۹۹ و برگه مربوط به حکم محل کار مربوط به سپاه به نام ابوالفضل احمد آبادی فرزند احمد در تاریخ ۱۴۰۴/۵/۱مفقود گردیده است و از درجه اعتبار ساقط است.

کارت ملی به شـــماره ۰۰۵۱۳۳۴۲۰۸به نام زهرا جمشیدی فرزند میرحســـین در تاریخ ۱۴۰۴/۵/۱۰ مفقود گردیده است و از درجه اعتبار ساقط است.

کارت ملی به شماره ۰۰۶۴۲۴۵۱۲۸به نام جعفر محققی فرزند مسیب در تاریخ ۱۴۰۴/۵/۱مفقود گردیده است و از درجه اعتبار ساقط است.

کارت وسیلـــه نقلیه بـــه شـــماره پلاک ۲۰ایـــران۶۸۹س۲۱ به نام مریـــم بـــراتی فرزند محمد تـــقی به کد ملی۶۴۴۹۰۶۱۵۴۵در تاریخ ۱۴۰۴/۶/۱مفقود گردیده است و از درجه اعتبار ساقط است.

کارت وسیله نقلیه به شماره پلاک ۹۹ایران ۸۷۸و۳۶ با کد ملی ۳۹۲۰۳۴۷۶۲۵ به نام بهروز گنجی فرزند داود در تاریخ ۱۴۰۴/۶/۱ مفقود گردیده است و از درجه اعتبار ساقط است.

برگ سبز خودرو به شماره پلاک ۳۳ایران ۲۸۴ی۲۳ و شماره شاسی NAAB۲۱AA۳۸H۰۰۹۱۳۹ و شماره موتور ۱۱۶۸۷۰۲۳۵۸۱ به نام عزت اله امان زاده فرزند اورج با کـــد ملی ۵۰۵۹۵۲۹۲۲۳در تاریخ ۱۴۰۴/۲/۱ مفقود گردیده است و از درجه اعتبار ساقط است.

کارت وسیله نقلیه و بیمه نامه و کارت ســـوخت به شـــماره پلاک ۷۷ایـــران ۶۸۶ه۸۱ و گواهینامه به شـــماره ملی ۰۰۸۱۹۰۵۲۰۳ به نام سیدعلی میرمحمدی فرزند نورالدین در تاریخ ۱۴۰۴/۶/۸ مفقود گردیده است و از درجه اعتبار ساقط است.

شناسنامه و کارت ملی به شماره ۰۰۱۹۲۰۵۶۶۱ و گذرنامه به نام امین شاه علی رامشه فرزند مرتضی در تاریخ ۱۴۰۴/۶/۱ مفقود گردیده است و از درجه اعتبار ساقط است.

کارت ملی به شماره ۰۰۷۸۸۲۹۷۹۸به نام سعید محسن زاده شریفی فرزند مجید در تاریخ ۱۴۰۴/۶/۱مفقود گردیده است و از درجه اعتبار ساقط است.

کارت ملی به شماره ۲۲۶۹۴۵۰۵۲۳به نام نفیســـه زنگانه فرزند علی اصغر در تاریخ ۱۴۰۴/۱/۱ مفقود گردیده است و از درجه اعتبار ساقط است.

کارت ملی به شـــماره ۰۳۱۰۳۴۸۰۲۱به نام حسین قربعلی فرزند علیمراد در تاریخ ۱۴۰۴/۶/۱ مفقود گردیده است و از درجه اعتبار ساقط است.

کارت ملی به شماره ۵۹۳۹۵۰۷۰۶۹به نام حجت ســـرائی فرزند چراغعلی در تاریخ ۱۴۰۴/۵/۱ مفقود گردیده است و از درجه اعتبار ساقط است.

کارت ملی قدیمی و رسید کارت ملی جدید به شماره ۰۰۵۶۲۵۲۷۴۹ به نام علی علی نژاد فرزند رحمت الله در تاریخ ۱۴۰۴/۴/۱ مفقود گردیده است و از درجه اعتبار ساقط است.

کارت ملی به شماره ۰۴۴۰۴۴۸۰۲۵ و گواهینامه و عابر بانک به نام محمد مهمان نواز میکال فرزند غنی در تاریخ ۱۴۰۴/۵/۱۰ مفقود گردیده است و از درجه اعتبار ساقط است.

گواهینامه به شماره ملی ۰۰۳۵۴۰۱۷۹۶ به نام علی رضا ساوه بختیاری فرزند حسن در تاریخ ۱۴۰۴/۶/۱ مفقود گردیده است و از درجه اعتبار ساقط است.

کارت وسیله نقلیه به شماره پلاک ۳۵ایران ۶۸۴ق۴۲ به نام زینت السادات متولیان فرزند سیدابراهیم با کد ملی ۰۰۳۶۲۶۰۸۸۶ تاریخ ۱۴۰۳/۱۲/۱ مفقود گردیده است و از درجه اعتبار ساقط است.

گواهینامـــه و کارت ملی بـــه شـــماره۳۹۲۰۸۹۲۹۱۷ و کارت وسیله نقلیه موتـــور و بیمه نامه به شـــماره پلاک ۵۱۲ایران ۶۲۸۵۶ نام بهزاد گنجی فرزند داود در تاریخ ۱۴۰۴/۶/۱ مفقود گردیده است و از درجه اعتبار ساقط است

کارت ملی به شماره ۰۰۵۳۱۶۲۷۴۹به نام سهیلا زارع گاریزی فرزند غلامرضا در تاریخ ۱۴۰۴/۶/۱ مفقود گردیده است و از درجه اعتبار ساقط است.

گواهینامه و کارت ملی به شـــماره۱۲۴۹۳۴۲۹۲۹ به نام اشـــرف حسین زاده فریکی فرزنـــد حسین در تاریخ ۱۴۰۴/۶/۱ مفقود گردیده است و از درجه اعتبار ساقط است.

کارت ملی به شماره ۰۰۷۵۲۳۵۵۶۰به نام مهری موسوی فرزند حمید در تاریخ ۱۴۰۴/۶/۱ مفقود گردیده است و از درجه اعتبار ساقط است.

کارت ملی به شماره ۰۰۱۰۱۱۶۳۲۱به نام میلاد پویا فرزند احمد در تاریخ ۱۴۰۴/۶/۱ مفقود گردیده است و از درجه اعتبار ساقط است.

کارت نظام وظیفه و شناسنامه و کارت ملی به شماره۰۰۱۹۲۹۲۶۱۹ و گواهینامه و کارت سوخت به نام حجت خرامی فرزند حسین در تاریخ ۱۴۰۴/۶/۱ مفقود گردیده است و از درجه اعتبار ساقط است.

۶۱۱۱۱۵

برگ ســـبز خودرو خودرو QUIK R سواری-هاچ بک به شـــماره شـــماره پلاک ۱۹و۵۸۵ایران ۵۰ و شناسه VIN:NAPX۲۱۲AAP۱۲۱۹۰۷۹ و شـــماره شـــاسی NAPX۲۱۲AAP۱۲۱۹۰۷۹ و شماره موتور M۱۵۵۰۸۳۵۱۲ رنگ نقره ای - مشکی مدل ۱۴۰۲ به نام رضوان نریموسائی فرزند علی در تاریخ ۱۴۰۲/۸/۲۷ مفقود گردیده است و از درجه اعتبار ساقط است.

کارت ملی و گواهینامه پایه سوم به نام خانم سارا لرسانی بدیل فرزند احمد در تاریخ ۱۴۰۴/۵/۱۵ مفقود گردیده است و از درجه اعتبار ساقط است.

۷۰۱۰

کارت ملی به شـــماره ۴۳۱۱۳۲۸۵۲۴ و گواهینامه بـــه نام سیدحسین بابایی چگینی فرزند محســـن در تاریخ ۱۴۰۴/۵/۲۵ مفقود گردیده است و از درجه اعتبار ساقط است.

کارت وسیله نقلیه و کارت ملی به شماره ۴۳۲۴۶۴۵۷۹۵ و گواهینامه و کارت بانکی به نام احسان چگینی فرزند عابدین در تاریخ ۱۴۰۴/۵/۲۵ مفقود گردیده است و از درجه اعتبار ساقط است.

۷۰۲۶

کارت ملی به شماره ۶۱۰۲۹۴۵۲۰۰به نام امیرحسین همتی فرزند قربان در تاریخ ۱۴۰۴/۱/۱ مفقود گردیده است و از درجه اعتبار ساقط است.

کارت ملی به شماره ۰۰۴۸۴۴۵۴۹۵،شناسنامه به شـــماره ۳۷۹ و گواهینامه به نام اعظم علی اصغرعراقی فرزند اسمعیل در تاریخ ۱۴۰۴/۶/۱۱ مفقود گردیده است و از درجه اعتبار ساقط است.

کارت ملی به شماره ۴۱۸۰۱۲۴۲۹۷به نام محسن مرادیان شیخ آباد فرزند یارمراد در تاریخ ۱۴۰۴/۶/۸ مفقود گردیده است و از درجه اعتبار ساقط است.

۷۰۶۱

گواهینامه پایه ۳ به شـــماره ملی ۴۴۲۱۲۶۷۶۲۷به نام هانیـــه قهوه چی دامادی فرزنـــد میرحسین در تاریخ ۱۴۰۴/۵/۱۵مفقود گردیده است و از درجه اعتبار ساقط است.

کارت ملی به شماره ۰۰۱۷۰۷۵۴۴۰به نام دیبا دهموبد شریف آبادی فرزند رستم در تاریخ ۱۴۰۳/۴/۱مفقود گردیده است و از درجه اعتبار ساقط است.

کارت ملی به شـــماره ۳۰۲۰۴۳۴۶۹۶ و کارت نظام وظیفه به نام رســـول حیدر کهوری فرزنـــد احمد در تاریخ ۱۴۰۲/۱/۲ مفقود گردیده است و از درجه اعتبار ساقط است.

کارت ملی به شماره ۲۵۳۹۴۶۲۱۴۶به نام فاطمه شرفی فرزند خان محمد در تاریخ ۱۴۰۴/۲/۱مفقود گردیده است و از درجه اعتبار ساقط است.

کارت ملی به شماره ۳۰۹۰۵۱۹۶۲۳به نام نصرت یزدان پناه احمدآبادی فرزند علی در تاریخ ۱۴۰۴/۱/۱مفقود گردیده است و از درجه اعتبار ساقط است.

کارت ملی به شماره ۰۰۱۰۹۱۶۹۳۸به نام میثم خیامیان فرزند یدالله در تاریخ ۱۴۰۴/۶/۷ مفقود گردیده است و از درجه اعتبار ساقط است.

کارت ملی به شماره ۵۵۲۹۸۹۶۸۴۷به نام ابولقاسم زارع زردینی فرزند علی در تاریخ ۱۴۰۳/۱۱/۱ مفقود گردیده است و از درجه اعتبار ساقط است.

کارت ملی به شماره ۴۴۳۲۶۸۱۵۷۸به نام عصمت اسماعیلی فرزند حسن در تاریخ ۱۴۰۴/۵/۱ مفقود گردیده است و از درجه اعتبار ساقط است.

کارت وسیله نقلیه به شماره پلاک ۵۴ایران ۹۱۷ و ۱۸ و نوع وسیله نقلیه ســـواری به نام شرکت سهامی خاص شیرکوه تجارت هرات به شناســـه ۱۴۰۱۲۱۴۵۴۵۲ در تاریخ ۱۴۰۳/۷/۱ مفقود گردیده است و از درجه اعتبار ساقط است.

گواهینامه پایه دو و کارت ملی به شـــماره ۵۵۲۹۷۰۲۷۴۰به نام حسین دره زرشکی فرزند محمدرضا در تاریخ ۱۴۰۴/۵/۱ مفقود گردیده است و از درجه اعتبار ساقط است.

کارت ماشین بشـــماره پلاک ۵۴ایران ۴۶۵ و ۱۹ و گواهینامه پایه ۳ و کارت نظام وظیفه و کارت ملی به شماره ۴۴۳۲۵۴۹۱۱۴به نام مجتبی امید بهار فرزند ناصر در تاریخ ۱۴۰۴/۵/۲۵ مفقود گردیده است و از درجه اعتبار ساقط است.

کارت شناسایی به شماره ۹۱۹۴۷۴۵۵۱۱ به نام غلام محی الدین مرادی فرزند علی بخش در تاریخ ۱۴۰۳/۷/۱۹ مفقود گردیده است و از درجه اعتبار ساقط است.

کارت ملی به شماره ۴۴۲۱۴۷۴۵۵۱به نام محمدحسین افتخاری شـــاه آباد فرزند علی در تاریخ ۱۴۰۴/۵/۲۴ مفقود گردیده است و از درجه اعتبار ساقط است.

کارت ملی به شماره ۲۴۹۱۸۱۴۳۸۲به نام حمید توانگر فرزند ناصر در تاریخ ۱۴۰۴/۵/۱مفقود گردیده است و از درجه اعتبار ساقط است.

گواهینامه پایه سوم و کارت ملی به شماره ۴۴۲۰۷۴۱۶۲۷ و کارت وسیله نقلیه به شماره پلاک ۵۴ایران ۸۲۴و ۳۲ و نوع وسیله نقلیه سواری به نام امیرحسین بیطرف اردکانی فرزند مهدی در تاریخ ۱۴۰۴/۶/۱ مفقود گردیده است و از درجه اعتبار ساقط است.

۷۰۶۶

کارت ملی به شـــماره ۴۴۳۰۵۹۴۳۶۸به نام فاطمه معصومی هنزا فرزند حبیب اله در تاریخ ۱۴۰۴/۶/۱ مفقود گردیده است و از درجه اعتبار ساقط است.

۷۰۸۹

شناسنامه به شماره ۱به نام امیرمحمود امین فرزند خلیل در تاریخ ۱۴۰۴/۶/۱۱ مفقود گردیده است و از درجه اعتبار ساقط است.

برگ سبز خودرو به شماره وسیله نقلیه و نام خودرو سراتو و رنگ خودرو سفید و مدل وسیله نقلیه ۲۰۱۱ و شماره پلاک ۲۹م۵۷۷ایران ۴۰ و شماره شاسی KNAFU۶۱۲BB۵۴۶۷۶۵۲ و شماره موتور G۴KDBH۶۸۷۸۱۱ و نام صاحب سند زهرا گردان و نوع وسیله نقلیه سواریبه نام زهرا گردان فرزند حسین در تاریخ ۱۴۰۴/۱/۱ مفقود گردیده است و از درجه اعتبار ساقط است.

گواهینامه پایه دوم به شماره ۰۰۲۲۳۶۱۱۲۱ و کارت ملی به شماره ۰۰۲۲۳۶۱۱۲۱به نام درسا تبریزی حسینی فرزند شهرام در تاریخ ۱۴۰۳/۱۲/۱ مفقود گردیده است و از درجه اعتبار ساقط است.

کارت شناسایی به شماره ۰۰۵۱۱۵۳۳۹۴ و و شناسنامه به شماره ۳۷۹۴به نام نسیم السادات زمانی فرزند سید شجاع الدین در تاریخ ۱۴۰۴/۵/۲۷مفقود گردیده است و از درجه اعتبار ساقط است.

۸۰۰۰

کارت ملی به شماره ۰۰۵۹۵۸۴۶۵۳به نام هاجر مریم یزدانی همت ابادی فرزند عباس در تاریخ ۱۴۰۴/۶/۵مفقود گردیده است و از درجه اعتبار ساقط است.

کارت ملی به شماره ۰۰۷۵۴۷۰۵۶۱به نام زهرا خداکرمی فرزند عبدالمجید در تاریخ ۱۴۰۴/۴/۲۸ مفقود گردیده است و از درجه اعتبار ساقط است.

۸۰۷۰

کارت ملی به شماره ۱۱۹۹۰۱۴۱۰۹به نام عبدالرحیم پاوری شهرضا فرزند نصراله در تاریخ ۱۴۰۴/۶/۹ مفقود گردیده است و از درجه اعتبار ساقط است.

کارت ملی به شماره ۱۱۹۰۲۰۳۴۶۴به نام محمدجواد بگی شهرضایی فرزند مهدی در تاریخ ۱۴۰۴/۲/۲۰مفقود گردیده است و از درجه اعتبار ساقط است.

کارت وسیلـــه نقلیه بـــه شـــماره پلاک ۳۹ ن ۱۲۳ ایـــران ۳۴ وگواهینامه پایـــه دوم و کارت ملی به شـــماره ۱۸۶۱۶۰۳۹۵۹به نام علیرضا آقاجری فرزند مجید و کارت ملی بنام ســـمانه بیوســـه فرزنـــد محمد در تاریخ ۱۴۰۴/۶/۹مفقود گردیده است و از درجه اعتبار ساقط است.

کارت ملی به شماره ۱۱۹۹۰۹۷۸۳۷به نام زهره طالبیان فرزند اسماعیل در تاریخ ۱۴۰۴/۵/۲۰ مفقود گردیده است و از درجه اعتبار ساقط است.

شناسنامه به شماره ملی ۱۲۹۱۹۱۱۴۱۳به نام فیروزه سادات حسینی فرزند سیدابراهیم در تاریخ ۱۴۰۱/۱/۱۰ مفقود گردیده است و از درجه اعتبار ساقط است.

کارت ملی به شـــماره ۲۲۹۵۲۳۲۸۹۹به نام طاهره یارمحمدی فرزند محمدحسن در تاریخ ۱۴۰۴/۲/۱مفقود گردیده است و از درجه اعتبار ساقط است.

برگ سبز خودرو به شـــماره پلاک ۲۳ ع ۲۴۱ ایران ۴۳ و شماره شـــاسی ۳۷۴۳۸۶۱۶۵۳۰۳۷۸ و شماره موتور ۳۳۷۹۶۳۱۰۴۸۳۲۸۰ به نام کمال شـــهبازی فرزند خلیل در تاریخ ۱۴۰۴/۴/۲مفقود گردیده است و از درجه اعتبار ساقط است.

برگ سبز خودرو به شـــماره پلاک ۶۸ط ۷۱۹ایران ۵۳ و شماره شـــاسی NATEBAPMYG۱۰۰۵۷۸۶ و شماره موتور MVM۳۷۱FBHG۰۰۵۸۴۴به نام مهدیه آقائی فرزند حبیب اله در تاریخ ۱۴۰۳/۱۲/۱۵ مفقود گردیده است و از درجه اعتبار ساقط است.

۸۰۸۱

کارت ملی به شماره ۹۲۴۹۲۸۷۴۳به نام مصطفی وداع ابادی فرزند عبدالله در تاریخ ۱۴۰۴/۶/۹مفقود گردیده است و از درجه اعتبار ساقط است.

کارت وسیله نقلیه به شماره ۰۹۹۳۴۱۲۵۳۱۵ و نام خودرو ۴۰۵ و رنگ خودرو مشگی و مدل وسیله نقلیه سواری و شماره پلاک ۳۳و۹۸۱ایران ۱۲ و شماره شاسی ۸۲۰۶۰۵۱۶ و شـــماره موتور و نام صاحب سند سید محمد شهری و نوع وسیله نقلیه سواری و کارت وسیله نقلیه به شماره و نام خودرو و رنگ خودرو و مدل وسیله نقلیه و شماره پلاک و شماره شاسی و شماره موتور و نام صاحب سند و نوع وسیله نقلیه به نام سید محمد شهری فرزند در تاریخ ۱۴۰۴/۵/۱۰مفقود گردیده است

۸۰۸۴

شناسنامه به شماره ۶۲۲ به نام کیامرث محسن شینی فرزند خدامراد در تاریخ ۱۴۰۴/۱/۱مفقود گردیده است و از درجه اعتبار ساقط است.

روزنامه ایده روز
۶
شنبه۱۴۰۴/۰۶/۱۵ | شماره ۲۲۴۱
WWW.IDEHROOZ.COM

مدیرکل حفاظت محیط زیست مازندران در بازدید از ادارات تنکابن و عباس‌آباد تأکید کرد: تحقق برنامه‌های پایش محیط زیستی واحدهای تولیدی، خدماتی و مناطق تحت مدیریت

محمدرضا کنعانی مدیرکل حفاظت محیط زیست مازندران، روز سه‌شنبه ۱۱ شهریور ۱۴۰۴ با حضور در ادارات حفاظت محیط زیست شهرستان‌های تنکابن و عباس‌آباد، ضمن بازدید از بخش‌های مختلف این ادارات، با کارکنان دیدار و گفت‌وگو کرد.

در جریان این بازدید، وضعیت موجود، روند انجام مأموریت‌های حفاظتی، چالش‌ها و نیازهای ادارات شهرستانی و همچنین اقدامات مرتبط با پایش محیط زیستی واحدهای تولیدی، خدماتی و مناطق تحت مدیریت مورد بررسی قرار گرفت.کنعانی در جمع کارکنان این ادارات با قدردانی از تلاش‌های آنان در خط مقدم حفاظت محیط زیست استان، بر ضرورت تحقق کامل برنامه‌های ابلاغی در حوزه پایش و نظارت تأکید کرد و گفت: «صحت و دقت در پایش واحدهای تولیدی و خدماتی و همچنین حفاظت از مناطق تحت مدیریت، ضامن ارتقای کیفیت محیط زیست و کاهش تهدیدات ناشی از فعالیت‌های انسانی است.» وی افزود: «ادارات شهرستانی بازوی اجرایی برنامه‌های کلان هستند و تقویت توانمندی‌ها و پشتیبانی از آن‌ها، زمینه‌ساز موفقیت در تحقق اهداف حفاظتی و توسعه پایدار خواهد بود.

احداث نیروگاه خورشیدی ۱۰۰ مگاواتی امیرکبیر در اراک با سرمایه‌گذاری ۵۰ صنعتگر بخش خصوصی

آرش عبدی - مرکزی | مراسم کلنگ‌زنی نیروگاه خورشیدی ۱۰۰ مگاواتی امیرکبیر با حضور اسکندر مؤمنی، وزیر کشور، در شهرک صنعتی حاجی آباد اراک برگزار شد.

این پروژه که به صورت کاملاً خصوصی و با سرمایه‌گذاری ۵۰ صنعتگر فعال در قالب «شرکت پیشگامان امیرکبیر» اجرا می‌شود، نمادی از همکاری جمعی و خرد گروهی در راستای توسعه انرژی‌های تجدیدپذیر است. حمید مهدی نیا، مدیر پروژه، به تشریح جزئیات فنی و مالی نیروگاه پرداخت و گفت: برآورد مالی پروژه حدود ۳۵۰۰ میلیارد تومان است که تماماً توسط صنعتگران سرمایه‌گذاری می‌شود.

وی افزود: پروژه در چهار فاز اجرایی خواهد شد که فاز اول با ظرفیت ۱۰ مگاوات طی ۶ تا ۸ ماه آینده به بهره‌برداری می‌رسد و تکمیل ظرفیت کامل آن حدود دو سال و نیم طول خواهد کشید.

مهدی نیا به اقدامات انجام‌شده از جمله استخدام مشاور، مذاکرات با شرکت‌های معتبر، آماده‌سازی اسناد مناقصه و تست خاک اشاره کرد و گفت: زمینی به مساحت ۱۳۵ هکتار برای پروژه تخصیص یافته است.

در پایان مراسم، به نماد ماندگاری این روز، وزیر کشور و مسئولان استان نهال‌هایی را غرس کردند.

این نیروگاه گام مهمی در راستای توسعه انرژی‌های پاک و کاهش وابستگی به سوخت‌های فسیلی خواهد بود

اسکندر مؤمنی، وزیر کشور، در این مراسم با اشاره به ظرفیت‌های بی‌نظیر استان مرکزی در حوزه انرژی‌های تجدیدپذیر، اظهار داشت: هدف‌گذاری تولید ۵ هزار مگاوات انرژی خورشیدی در این استان صورت گرفته و تاکنون بیش از ۱۷۰ مگاوات به بهره‌برداری رسیده است. وی افزود: با اضافه شدن ۴۰ مگاوات دیگر در امروز، ظرفیت کل به ۲۱۳ مگاوات افزایش یافته است. مؤمنی بر اهمیت نقش سرمایه‌گذاران و بخش خصوصی تأکید کرد و گفت: تجربه نشان داده هرگاه دولت تصدی‌گری را کاهش داده و به بخش خصوصی اعتماد کرده، نتایج مطلوبی حاصل شده است. وی همچنین به مزایای زیست محیطی نیروگاه‌های تجدیدپذیر اشاره کرد و افزود: توسعه این نیروگاه‌ها به کاهش آلودگی هوا و بهبود شرایط زیست‌محیطی کمک می‌کند.

مهدی زندیه‌وکیلی، استاندار استان مرکزی، از برنامه‌های گسترده این استان در حوزه انرژی‌های تجدیدپذیر خبر داد و گفت: در هفته دولت، ۹۸۸ پروژه با اعتبار ۶۰ هزار میلیارد تومان در استان مرکزی به بهره‌برداری خواهد رسید

وی با اشاره به مصرف هزار و ۸۰۰ مگاوات برق در استان، افزود: با هدف‌گذاری تولید پنج هزار مگاوات، نه تنها نیاز داخلی تأمین می‌شود، بلکه استان سهم قابل توجهی در رفع ناترازی انرژی کشور خواهد داشت.

زندیه‌وکیلی از واگذاری زمین برای احداث نیروگاه‌های خورشیدی در کمتر از ۱۰ روز خبر داد و گفت: مجوزهای لازم برای سه هزار مگاوات صادر شده و تا پایان سال، ظرفیت انرژی خورشیدی استان به ۵۰۰ مگاوات خواهد رسید

نادرقلی ابراهیمی، نماینده مردم اراک در مجلس شورای اسلامی، بر اهمیت توسعه انرژی‌های تجدیدپذیر برای حل مشکل ناترازی انرژی تأکید کرد و گفت: برای استان صنعتی مانند مرکزی، توسعه انرژی‌های پاک از اولویت‌های اساسی است.

وی با اشاره به استقبال خوب از تولید برق خورشیدی در بخش‌های مختلف، افزود: مشارکت مردم همواره عامل موفقیت برنامه‌ها بوده و در این حوزه نیز تداوم خواهد یافت.

افزایش صادرات چین، موجبات فشار بر فولاد مبارکه را فراهم آورده است

سعید زرندی، مدیرعامل گروه فولاد مبارکه در آیین افتتاحیه دومین همایش سالانه و سلسله نشست‌های تخصصی فولاد کشور با رویکرد تاب‌آوری در زنجیره آهن و فولاد: جلسات متعددی برای بررسی آینده فولاد مبارکه و مسیرهای پیش‌روی آن برگزار شده است و این گروه بزرگ صنعتی رویکردی عملیاتی برای مقابله با چالش‌ها و استفاده از فرصت‌ها در دستور کار دارد. اگر وضعیت و جایگاه فولاد مبارکه در ۱۰ سال آینده تغییری نداشته باشد، به معنای حرکت در مسیر شکست خواهد بود؛ تحولات جهانی با سرعت و پیچیدگی پیش می‌رود و برنامه‌ریزی جدی و نگاه تازه برای ماندگاری و پیشرفت در این شرایط ضروری است. با توجه به فضای جهانی صنعت فولاد، هم‌اکنون موضوعاتی نظیر کاهش تقاضای جهانی، افت سودآوری شرکت‌ها، تغییرات بازار چین و روندهای کربن‌زدایی، به مباحث روز و تعیین‌کننده این صنعت تبدیل شده‌اند. بررسی دقیق ۵ روند اصلی در سطح جهانی نشان می‌دهد که نخستین تحول مهم در چین رخ داده است؛ هرچند سرعت رشد این کشور قدری کاهش یافته، اما همچنان تولید آن در مقیاس صدها میلیون تن قرار دارد و بازارهای جنوب شرق آسیا و هند با رشد سریع روبه‌رو هستند، بنابراین ایران باید نگاه ویژه و راهبردی به بازار هند و شرق آسیا داشته باشد تا بتواند جایگاه صادراتی خود را حفظ کند. روند دوم کاهش پروژه‌های عمرانی و صنعت ساختمان در سطح جهان است و در مقابل، رشد چشم‌گیر صنایع انرژی و حمل‌ونقل فرصت جدیدی است که می‌تواند مسیرهای تازه‌ای برای بازار فولاد ایران ایجاد کند. عدم توازن میان ظرفیت و تقاضا، به‌ویژه افزایش صادرات چین، موجبات فشار مستقیم بر فولاد مبارکه را فراهم آورده است؛ به‌عنوان نمونه چین با کاهش شدید قیمت‌ها، ارائه شرایط جذاب نظیر LC یک‌ساله و قراردادهای دوساله، بازار منطقه را تحت تأثیر قرار داده و این در حالی است که فولاد مبارکه به سبب تحریم‌ها ناچار به دریافت نقدی مبالغ و پایبندی به مکانیزم‌های داخلی قیمت‌گذاری است. مکانیزم فعلی قیمت‌گذاری براساس درصدی از قیمت فولاد چین در شرایط دامپینگ قیمتی چین غیرمنطقی است؛ هنگامی که قیمت‌های جهانی به‌طور مصنوعی پایین می‌آید، این فرمول فشار مضاعفی به تولیدکننده داخلی وارد می‌کند.

فروغ شعله های گاز در دو روستای کوهستانی گورد و زکابر شهرستان رودبار

مرجان عباس زاده | رشت - در آخرین روز از هفته دولت ۱۴۰۴، آئین افتتاح گازرسانی به ۲ روستای صعب العبور شهرستان رودبار با حضور مدیرعامل شرکت گاز گیلان، مدیر مهندسی و اجرای طرح های این شرکت، فرماندار شهرستان رودبار و جمعی از مدیران استانی و شهرستانی در روستای گورد برگزار شد. مدیرعامل شرکت گاز گیلان ضمن گرامیداشت یاد و خاطره شهیدان رجایی و باهنر گفت: برای گازرسانی به ۲ روستای گورد و زکابر شهرستان رودبار در مجموع ۸میلیارد و ۶۴۵ میلیون ریال هزینه شده است. مدیرعامل شرکت گاز استان گیلان با بیان اینکه خوشه پارودبار دارای ۲۵۵ خانوار می باشد، اظهار کرد: با برخورداری خانوارهای دو روستای گورد و زکابر از نعمت گاز طبیعی، میزان بهره مندی گاز روستایی شهرستان رودبار به ۱/۹۹ درصد رسیده است. برادران نصیری با اشاره به مسیر بسیار صعب العبور و دشوار دسترسی به این روستاها تصریح کرد: گازرسانی در زمان تعیین شده به این مناطق با تلاش شبانه روزی همه کارکنان و پیمانکاران شرکت گاز و همکاری مطلوب ادارات رودبار و نماینده مردم این شهرستان میسر شد. مدیرعامل شرکت گاز استان گیلان در پایان ذعان کرد: بی تردید گازرسانی گسترده به اقصی نقاط گیلان، بستر رفاه و آبادانی مردم شریف این استان را فراهم آورده است. در این مراسم مدیر مهندسی شرکت گاز گیلان ضمن ارائه گزارشی از روند اجرای پروژه های گازرسانی استان گیلان به صورت ویژه درخصوص شیوه اجرای این پروژه ها در شهرستان رودبار گزارشات تکمیلی را مطرح نمود. در ادامه پورحضرت فرماندار شهرستان رودبار ضمن تشکر از تلاش های مدیران شرکت گاز استان گیلان و کارکنان اداره گاز شهرستان رودبار ، تلاش های این شرکت را در راستای ارائه خدمات ارزنده بمنظور پایداری جریان گاز بسیار حائز اهمیت و ارزشمند برشمرد و برخورداری این مناطق صعب العبور از گرمای گاز را از برکات نظام جمهوری اسلامی ایران دانست. در هفته دولت سالجاری همزمان با افتتاح پروژه های گازرسانی روستایی در شهرستان رودبار ، طی گازرسانی به ۷ صنعت این شهرستان، این صنایع نیز با اعتبار هزینه شده بالغ بر۴۶ میلیارد و ۶۰۰ میلیون ریال از نعمت گاز بهره مند شدند

امنیت شهری و توانمندسازی خانواده‌ها؛ رویکرد تازه شهرداری گلبهار در مسیر توسعه اجتماعی

آذین اکرمی | خراسان رضوی- گلبهار، شهری در حال تحول و توسعه، این روزها میزبان اقدامات مهم و مؤثر در حوزه‌های شهری و اجتماعی است. طی روزهای گذشته، شهرداری گلبهار با همکاری نیروی انتظامی و پلیس راهور شهرستان، اولین جلسه هیات راهبری اقدام مشترک را برگزار کرد تا انسجام و هماهنگی مأموریت‌های مشترک در زمینه ارتقاء نظم و امنیت شهری، مقابله با تخلفات و بهبود زیرساخت‌های شهری افزایش یابد.مهندس حمید انصاری، شهردار گلبهار، با اشاره به اهمیت این همکاری‌ها گفت: «تلاش ما همواره بر ایجاد محیطی امن و منظم برای شهروندان و ارتقاء کیفیت خدمات شهری متمرکز است. تشکیل کارگروه‌های مشترک و برگزاری جلسات ماهانه، گامی مؤثر در تحقق این هدف است.»

همزمان، شهرداری گلبهار با رویکردی اجتماعی و فرهنگی نیز توجه ویژه‌ای به خانواده‌ها دارد. کارگاه آموزشی «خانواده توانا» با حضور روانشناسان مجرب، برای نوجوانان ۹ تا ۱۲ سال و مادران آن‌ها در سالن اجتماعات شهرداری برگزار شد.

هدف این کارگاه، آموزش روش‌های مدیریت استرس، ارتباط مؤثر با فرزندان و شناخت توانایی‌ها و نقاط قوت خانواده‌ها است. شرکت در این کارگاه رایگان بوده و علاقه‌مندان می‌توانند برای حضور به فرهنگسرای گلشن مراجعه کنند.این اقدامات نشان‌دهنده عزم جدی مدیریت شهری گلبهار برای پیشرفت همزمان زیرساخت‌های شهری و ارتقاء سطح رفاه اجتماعی و فرهنگی شهروندان است، و افق‌های روشنی را برای آینده این شهر پویا ترسیم می‌کند.

آگهی مزایده عمومی فروش ۵ دستگاه خودرو ماشین آلات شهرداری عشق آباد(مرحله اول)

شماره مزایده: ۱۰۰۴۰۰۵۶۸۸۰۰۰۰۰۱

شهرداری عشق آباد در نظر دارد به استناد مصوبه شماره ۱۵۵ مورخ ۱۴۰۳/۱۲/۱۸ شورای محترم اسلامی شهر عشق آباد نسبت به فروش ۵ دستگاه خودرو ماشین آلات شهرداری از طریق مزایده عمومی (مرحله اول) اقدام نماید. لذا متقاضیان محترم میتوانند جهت کسب اطلاعات بیشتر به سامانه ستاد به نشانی www.setadiran.ir یا سایت شهرداری عشق آباد به آدرس www.eshghabad.ir مراجعه نمایند. همچنین جهت رویت مورد مزایده می توان با هماهنگی قبلی با آقای رضا مهربان با شماره تماس ۰۹۱۳۷۷۸۰۱۷۳ به واحد موتوری شهرداری مراجعه نمایند.

مجتبی معمارزاده
شهردار عشق آباد

فرمانده انتظامی استان یزد : کشف بیش از ۲۲۰هزار لیتر سوخت قاچاق در استان یزد

فرمانده انتظامی استان یزد گفت: ماموران پلیس امنیت اقتصادی استان با انجام چندین عملیات پیچیده و کار اطلاعاتی، موفق شدند بیش از ۲۲۰ هزار لیتر انواع سوخت قاچاق را کشف کنند.سرداراحمد نگهبان افزود : در یک هفته گذشته و طی چند عملیات هوشمندانه، ماموران پلیس امنیت اقتصادی با اشراف اطلاعاتی در استان یزد، موفق به توقیف هفت دستگاه تریلی حامل ۲۲۰ هزار لیتر سوخت قاچاق شدند. وی ضمن اشاره به اینکه در این رابطه ۹ متهم دستگیر شدند خاطر نشان ساخت : بر اساس برآوردهای اولیه، ارزش ریالی این محموله توسط کارشناسان بیش از ۸۲ میلیارد ریال اعلام شده است.فرمانده انتظامی استان یزد همچنین از توقیف دو دستگاه تریلی حامل ۴۵ هزار کیلوگرم انواع گاز مایع قاچاق خبر داد و گفت: در این زمینه نیز دو متهم دستگیر و تحویل مقامات قضایی شدند.

سردار نگهبان با تأکید بر اینکه مقابله با قاچاق سوخت از اولویت‌های اصلی پلیس یزد است، بیان داشت: با توجه به اینکه سوخت در کشور ، با یارانه دولتی و قیمت بسیار پایین در اختیار مردم قرار می‌گیرد، اجازه نخواهیم داد که عده‌ای سودجو با قاچاق آن، به منافع ملی ضربه بزنند.

فرمانده انتظامی استان یزد خاطرنشان کرد: پلیس امنیت اقتصادی استان یزد با استفاده از اشراف اطلاعاتی و حضور میدانی در جاده‌های مواصلاتی، اجازه خروج هیچ‌گونه محموله قاچاق سوخت از استان را نخواهد داد و این طرح‌ها با قدرت ادامه خواهد داشت.

آگهی مناقصه عمومی (۱۴۰۴/۵۰۱۷) نوبت دوم

شرکت آب و فاضلاب خوزستان

آگهی مناقصه عمومی (۱۴۰۴/۵۰۱۷) شرکت آب و فاضلاب خوزستان در نظر دارد به استناد ماده ۱۲ آئین نامه معاملات شرکتهای سهامی آب و فاضلاب شهری و استانی پروژه زیر را به شرکتهای واجد شرایط با اطلاعات عمومی مشروحه ذیل از طریق مناقصه عمومی واگذار نماید :
کلیه مراحل برگزاری مناقصه از دریافت اسناد مناقصه تا ارائه پیشنهاد قیمت مناقصه گران و گشایش پاکت ها از طریق درگاه سامانه تدارکات الکترونیکی دولت (ستاد) به آدرس www.setadiran.ir انجام خواهد شد. و لازم است مناقصه گران در صورت عدم عضویت قبلی ، مراحل ثبت نام در سایت مذکور و دریافت گواهی امضای الکترونیکی را جهت شرکت در مناقصه محقق سازند.

اطلاعات تماس سامانه ستاد جهت انجام مراحل عضویت در سامانه : مرکز تماس ۱۴۵۶

شماره مناقصه	شماره فراخوان در سامانه تدارکات الکترونیکی دولت	عنوان مناقصه	مبلغ تضمین شرکت در مناقصه (ریال)	برآورد تقریبی (ریال)	مهلت فروش اسناد مناقصه	تاریخ و ساعت گشایش پاکات
۱۴۰۴/۵۰۱۷	۲۰۰۴۰۰۵۷۴۴۰۰۰۱۱۳	امور اداری ،امور مالی،انبارها،بهره برداری ،نگهبانی و حفاظت از تاسیسات منطقه آبفا شوشتر	۱۱،۰۰۷،۰۲۰،۰۰۰	۴۷۳،۷۰۱،۴۸۷،۹۰۴	تا مورخ ۱۴۰۴/۰۶/۱۷ ساعت ۱۰	۱۴۰۴/۰۶/۳۱ ساعت ۰۹:۳۰

*اسناد مناقصه از طریق سامانه ستاد قابل دریافت می‌باشد. و براساس زمانبندی قید شده در سامانه ستاد، پس از تکمیل توسط مناقصه‌گر تحت بستر سامانه ستاد تحویل خواهد شد.
*تحویل اسناد تحت بستر سامانه ستاد تابع قوانین و مقررات مربوطه اعلام شده در این سامانه می‌باشد.
*آخرین مهلت تحویل اسناد مناقصه تا ساعت ۹ روز گشایش پاکت ها می‌باشد.
*محل تحویل پاکت (الف) اسناد مناقصه: علاوه بر ارائه تضمین شرکت در فرآیند ارجاع کار در بستر سامانه ستاد، مناقصه‌گر می‌بایست اصل تضمین را در یک پاکت مناسب با عنوان پاکت "الف" قرار داده و لاک و مهر نماید. روی " پاکت الف" ، عنوان و موضوع مناقصه، نام و مشخصات مناقصه‌گران، ذکر گردد و طبق برنامه زمانی اعلام شده به شرکت آب و فاضلاب خوزستان به آدرس اهواز- کیانپارس - فلکه اول - شرکت آب و فاضلاب خوزستان - طبقه پنجم دبیرخانه حراست و امور محرمانه ، تحویل دهد
*گشایش پاکت ها از طریق سامانه تدارکات الکترونیکی دولت در دفتر مدیریت قراردادها این شرکت میباشدوحضورپیشنهاددهندگان درجلسه گشایش، بلامانع است .
*آدرس پایگاه ملی اطلاع رسانی مناقصا ت کشور http://iets.mporg.ir و سایت اینترنتی شرکت :www.abfakhz.ir می باشد .
*هزینه درج آگهی بر عهده برنده مناقصه می باشد .
*داشتن گواهینامه تعیین صلاحیت اداره کار و رفاه اجتماعی که در راستای اجرای مصوبه شماره ۳۸۳۲۶/ت ۲۷۵۰۶ مورخ ۸۱/۰۹/۰۵ صادر گردیده باشد.
*پیشنهاد دهنده مکلف است معادل مبلغ سپرده تضمینهای معتبر تسلیم یا مبلغ مذکور را به حساب شرکت واریز و یا چک بانکی تضمینی در وجه شرکت تهیه و حسب مورد ضمانتنامه یا رسید واریز وجه یا چک تضمین شده بانکی را تسلیم نماید . ضمنا مطالبات قطعی تایید و بلوکه شده اشخاص حقیقی یا حقوقی نزد شرکت می تواند بعنوان تضمین شرکت در مناقصه مورد قبول واقع گردد.
*به پیشنهادهای فاقد سپرده یا سپرده های کمتر از میزان مقرر ،چک شخصی و نظایر آن ترتیب اثر داده نخواهد شد.

روابط عمومی و آموزش همگانی
شرکت آب و فاضلاب استان خوزستان
م-الف/۰۱ شناسه آگهی:۱۹۹۳۸۶۹

مدیرعامل شرکت مهندسی آب و فاضلاب کشور: آبرسانی به ۳۵۰ روستا از ابتدای امسال/ اختصاص ۹ همت به رفع تنش آبی روستاها

الناز حسینی -خبرنگار مدیرعامل شرکت مهندسی آب و فاضلاب گفت:از سال ۱۴۰۰ تاکنون تامین پایدار آب ۷۶۵۰ روستا در سطح کشور انجام شده که از این تعداد ۳۵۰ روستا از ابتدای امسال آبرسانی شده است. هاشم امینی در حاشیه آیین آغاز عملیات اجرایی پروژه انتقال آب چشمه سفید بروجن با اعلام این مطلب ادامه داد: با برنامه‌ریزی انجام‌شده، تا پایان سال ۱۴۰۷ سالانه ۲۰۰۰ روستا زیر پوشش خدمات پایدار آبرسانی قرار خواهند گرفت. او با اشاره به عزم دولت در تامین پایدار آب شرب و بهداشت جمعیت روستایی کشور خاطرنشان کرد: با اجرای پروژه انتقال آب چشمه سفید، آب شرب مورد نیاز ۱۵۱ روستای استان چهارمحال و بختیاری تامین می‌شود. رئیس هیئت مدیره شرکت مهندسی آب و فاضلاب کشور با اشاره به مسئله تأمین آب در این منطقه گفت: موضوع انتقال آب از چشمه سفید و حل چالش کم‌آبی در شهرستان‌های بروجن، لردگان، خان‌میرزا و فلارد یکی از مطالبات دیرینه مردم این دو شهرستان بوده است که خوش‌بختانه با پیگیری‌های جدی به‌ویژه طی چند ماه گذشته، روند اجرای این پروژه شتاب چشم‌گیری گرفته است و در این مدت پیگیری‌ها نه‌تنها دو برابر بلکه به‌جرأت می‌توان گفت چند برابر شده است. امینی با بیان این‌که این پروژه، یکی از بزرگ‌ترین طرح‌های عمرانی روستایی کشور است، اضافه کرد: این پروژه بیش از ۵۰۰۰ میلیارد تومان اعتبار نیاز دارد که دلیل پیش‌بینی چنین اعتباری، شدت بالای تنش آبی در منطقه است. مدیرعامل شرکت مهندسی آب و فاضلاب کشور با بیان این‌که در بودجه سال جاری، ردیف اعتباری به میزان ۲۵ همت برای رفع نیاز آبی روستاها در نظر گرفته شده است گفت: در دو هفته گذشته ۹هزار میلیارد تومان از این اعتبارات تخصیص یافته است.

دومین رالی تور خانوادگی سازمان تأمین اجتماعی؛ از اهواز تا چادگان، پیوند خانواده و نشاط

دومین دوره رالی تور خانوادگی کارکنان سازمان تأمین اجتماعی، رویدادی پرشور و خانوادگی، با حضور ۱۶ خانواده از مجموعه مدیریت درمان تأمین اجتماعی خوزستان، از تاریخ ۶ تا ۹ شهریور ماه برگزار شد. این تور تفریحی، گردشگری و خانوادگی که با هدف ارتقای نشاط در خانواده‌ها و جامعه در محیطی امن و آرام طراحی شده بود، مسیر هیجان‌انگیز اهواز تا دهکده رفاهی سازمان تأمین اجتماعی در چادگان اصفهان را پیمود.

به گزارش اداره روابط عمومی و امور فرهنگی مدیریت درمان تامین اجتماعی خوزستان: دکتر مصدق لطفی زنگنه، رئیس اداره منابع انسانی مدیریت درمان، در این خصوص اظهار داشت: «با اطلاع‌رسانی که انجام شد، بیش از ۱۲۰ نفر متقاضی حضور در این رالی تور خانوادگی بودند که پس از قرعه‌کشی توسط ستاد مرکزی، ۱۶ نفر منتخب انتخاب و به همراه خانواده‌های گرامیشان، حدود ۷۰ نفر در این رویداد تفریحی اعزام شدند.» وی افزود: «این تور از اهواز، گرم‌ترین نقطه ایران، آغاز شد و تا چادگان، یکی از خنک‌ترین و زیباترین مناطق تفریحی اصفهان، ادامه یافت.» این رویداد ارزشمند با استقبال پرشور خانواده‌ها مواجه شد و فرصتی مغتنم برای تقویت پیوندهای خانوادگی و ایجاد خاطراتی خوش فراهم آورد. در طول این سفر، برنامه‌های متنوعی از جمله مسابقات تفریحی مهیج نظیر کارتینگ و موتور چهار چرخ، مسابقات فرهنگی جذاب، انتخاب خانواده‌های برتر و مسابقه عکسی با مشارکت فعال اعضا برگزار گردید. در مراسم اختتامیه این تور، زین‌العابدین امیر احمدی، مدیر خدمات رفاهی سازمان تأمین اجتماعی، ضمن تقدیر از حضور پرشور خانواده‌ها و دست‌اندرکاران برگزاری این رویداد، بر اهمیت برنامه‌هایی از این دست در افزایش روحیه و رضایتمندی کارکنان و خانواده‌های ایشان تأکید کرد. ایشان همچنین به رسم یادبود و به پاس مشارکت فعال و موفقیت در مسابقات مختلف، جوایزی به خانواده‌های برگزیده اهدا نمودند. این رالی تور خانوادگی، نمونه‌ای درخشان از توجه سازمان تأمین اجتماعی به مقوله رفاه و نشاط خانواده کارکنان خود است و امید است در سال‌های آتی نیز با قوت بیشتری ادامه یابد.

آئین افتتاح و آغاز عملیات اجرایی طرح های هفته دولت در علی آباد کتول با حضور استاندار گلستان

محمدعلی شربتدار ، خبرنگار گلستان : به گزارش روابط عمومی استانداری گلستان ، علی اصغر طهماسبی در این مراسم گفت: بر اساس گزارش وزارت کشور، استان گلستان با ۱۶۹۵ پروژه قابل افتتاح در هفته دولت رتبه دوم کشور را دارد. در استان گلستان ۱۸۵۶ پروژه با اعتبار ۱۶۶۵ میلیارد تومان با اشتغالزایی ۱۷۴۸ نفر افتتاح یا عملیات اجرایی آنها آغاز می شود

روزنامه ایده روز
شنبه ۱۴۰۴/۰۶/۱۵ | شماره ۲۲۴۱
WWW.IDEHROOZ.COM

این خداحافظی رویای من بود

کاپیتان تیم ملی فوتبال آرژانتین گفت: شب فوق‌العاده‌ای را پشت سر گذاشتم. اینکه بتوانم اینطور بازی کنم و با چنین احساسی خداحافظی کنم، همیشه آرزوی من بوده است.
تیم ملی فوتبال آرژانتین در شبی خاطره‌انگیز و با درخشش لیونل مسی، کاپیتان افسانه‌ای خود، در ورزشگاه «ماس مونومنتال» ونزوئلا را با نتیجه ۳ بر صفر شکست داد.
لیونل مسی پس از پایان این دیدار در گفت‌وگو با خبرنگاران آرژانتینی اظهار کرد: واضح است که این آخرین بازی من در آرژانتین برای کسب امتیاز بود. مردم آماده چنین لحظه‌ای نیستند، به همین دلیل وقتی وارد زمین شدم، احساساتی شدم
وی ادامه داد: این تجربه‌ای نیست که دوست داشته باشم یا بخواهم، اما زمان می‌گذرد و سال‌های زیادی پشت سر گذاشته شده است. اینکه بتوانم اینطور بازی کنم و با چنین احساسی خداحافظی کنم، همیشه آرزوی من بوده است.
کاپیتان تیم ملی آرژانتین درباره آینده خود در تیم ملی و حضور در جام جهانی این جملات را بر زبان آورد: همانطور که قبلاً درباره جام جهانی گفته‌ام، فکر نمی‌کردم بتوانم در یک دوره دیگر بازی کنم. با توجه به سنم، منطقی‌ترین اتفاق این بود که به آن نرسم.

حماسه طارمی در یونان
ورود «خورشید ایران» به قلب آتن!

محمود رضایی ایده روز | کارشناس فوتبال با بیان این که سطح فنی تورنمنت کافا نمی‌تواند به تیم ملی ایران کمک کند گفت: تنها اتفاق مثبت این تورنمنت این است که کادر فنی می‌تواند جوانان آینده دار را محک بزند.

مهاجم بوشهری کشورمان در فصل جدید در المپیاکوس توپ خواهد زد و امیدوار است بتواند روزهای درخشان پورتو را این بار در آتن تکرار کند
از میلان به آتن، آن هم پس از یک سال پرفراز و نشیب در جوزپه مه‌آتزا، حالا ماجراجویی تازه شماره ۹ بوشهری فوتبال ایران قرار است در یونان آغاز شود. او پس از پایان فیفادی سپتامبر و تورنمنت کافا، با بلیط تاشکند- آتن راهی یونان خواهد شد تا با حضور در تمرینات المپیاکوس، بار دیگر پس از سال‌ها پیراهن قرمز را بپوشد.

فرار از کابوس جوزپه مه‌آتزا

رویایی که کابوس شد و همه چیز آنطور که می‌خواست پیش نرفت، البته طبیعت فوتبال است، بگیر و نگیر دارد.پس از ۴ سال بازی در پورتو و دلبری در دراگو اســـتادیوم، طارمی در حالی تابستان گذشته مسافر میلان شد وبرای تجربه حضور در یکی از ۵ لیگ معتبر اروپایی آماد شد که خیلی‌ها امیدوار بودند او برای سیمونه اینزاگی هم با گل‌هایش همان دلبری‌هایی را بکند که برای سرجیو کونسیسائو می‌کرد.
اما هوای میلان به طارمی نساخت، یک لائوتارو مارتینز همیشه آماده و گلزن در کنار مارکوس تورام فرصت طلب، سبب شد تا مهدی کمتر از روی نیمکت بلند شـــود و در زمین بازی دلبری کند. هر چند او قدر همان فرصت‌های اندک اینزاگی را کمتر دانســـت و پس از یک شـــروع طوفانی در پیش‌فصل گذشته در بازی‌های تدارکاتی اینتر، با شروع فصل ۲۰۲۵-۲۰۲۴ سری‌آ، موتور گلزنی او خاموش شد.
۴۳ بازی در تمام مسابقات اینتر در فصل گذشته از سری‌آ گرفته تا لیـــگ قهرمانان و کوپا ایتالیا، کامل یا برای دقایقی، مهدی فرصت بازی پیدا کرد و با تنها ۳ گل و ارسال ۹ پاس گل پرونده او در اینتر بسته شد. هر چند اگر جنگ ۱۲ روزه سبب نمی‌شد پرواز او برای همراهی اینتر در جام باشگاه‌های جهان در آمریکا، کنسل شود، شاید او در آن مسابقات و در وقت اضافه‌ای که برای اعاده حیثیت خودش پیدا کرده بود، می‌توانست دل کریستین کیوو را برباید و فصل آینده هم شماره ۹۹ اینتر را بر تن کند.همه اینها اما احتمالات و شاید بود و آن چیزی که در واقعیت گذشت، سبب شد تا او تا انتهای قرارداد۳ ساله با نراتزوری در میلان نماند و با خالی کردن آپارتمانش در ایتالیا، به یونان اسباب‌کشی کند.

توپ زدن در باشگاه اساطیری

او اگر فصل گذشته پیراهن راه راه آبی اینتر را بر تن می‌کرد، حالا در فصل جدید با پیراهن راه راه قرمز المپیاکوس راهی میدان شود. پرافتخارترین تیم یونان و بزرگترین باشگاه این کشور. حضور در لیگ قهرمانان و بازی با رقبای بزرگی مانند رئال مادرید، بارسلونا، آرسنال و ... آن قدر برای پسر بوشهری فوتبال ایران وسوسه کننده بود که به پیشنهادهای چندبرابری کشورهای حوزه خلیج فارس بدون درنگ نه بگوید و در آتن لباس رزم بپوشد، آن هم باشگاهی که مارس امسال ۹۰ سالگی‌اش را جشن گرفت.
المپیاکوس، تیم ۴ ستاره یونان است، تیمی که با ۴۸ قهرمانی در سوپرلیگ دست‌نیافتنی شده است. المپیاکوس در ۱۰ مارس ۱۹۲۵ در شهر پیرائوس تأسیس شد. نوتیس کامپروس، افسر ارشد نیروی دریایی یونان، نام المپیاکوس و تصویر یک برنده مدال طلای المپیک را به عنوان نشان باشگاه جدید پیشنهاد داد. کامپرووس بعدا اظهار داشت که به دنبال نامی است که «نشان‌دهنده قدرت، توان ورزشی، اخلاق، رقابت عادلانه، تسلط و در نهایت آرمان المپیک باشد.»
آندریانوپولوس، خانواده‌ای از بازرگانان معتبر پیرائوس، نقش محوری در تأسیس المپیاکوس ایفا کردند. پنج برادر به نام‌های یانیس، دینوس، جورجوس، واسیلیس و لئونیداس آندریانوپولوس، شـــهرت باشـــگاه را افزایش دادند و آن را به شکوه فعلی‌اش رساندند. به گفته مورخان آن دوران، این یانیس بود که رنگ‌های باشگاه را انتخاب کرد. قرمز که نماد اشتیاق به پیروزی و سفید، که نماد پاکی و رقابت اصیل بود.

هلیوسا در زمین فوتبال

در حالی حضور طارمی در یونان، نام بوشهر را با این کشور اساطیری پیوند داده است که زمستان گذشته محمدرضا بلادی پژوهشگر موسیقی جنوب کتابی منتشر کرد که خبر از اشتراکات موسیقی بوشهر و اساطیر یونانی می‌داد.
بلادی در کتاب «از بوشهر تا یونان؛ موسیقی، نی‌انبان و ادبیات شفاهی» به بررسی قطعات پرمخاطب جنوبی مثل «هلیوسا» و قصه‌های کهن این دیار و یافتن اشتراکان آن‌ها با اساطیر یونانی پرداخته است. وی بر این باور است که بسیاری از این میراث متاثر از اساطیر مشهور یونانی در فرهنگ و ادبیات شفاهی بوشهر جان گرفته‌اند.
وی در این اثر به بررسی قطعات پرمخاطب جنوبی مثل «هلیوسا» و قصه‌های کهن این دیار و یافتن اشتراکان آن‌ها با اساطیر یونانی پرداخته اســـت. وی بر این باور اســـت:« بسیاری از این میراث متاثر از اساطیر مشهور یونانی در فرهنگ و ادبیات شفاهی بوشـــهر جان گرفته‌اند. در این کتاب یزله «هلل یوس هلیوســـا» را مورد بررسی قرار داده‌ام و ارتباط آن را با اساطیر یونانی نظیر «هلیوس» بررسی کرده‌ام:
پس از اشتراکات موسیقی بوشهر و یونان، حالا پسر این شهر قرار است با هنرنمایی روی چمن کارایسکاکیس (ورزشگاه خانگی المپیاکوس) مانند ســـاز و نواهای بوشـــهری، هنر ایرانی‌ها را به رخ یونانی‌ها بکشد و با گل‌هایش تماشاگران یونانی را به خواندن هلیوسا تشویق کند.

سومین ایرانی پس از ۷ سال

المپیاکوس با فوتبالیست‌های ایرانی بیگانه نیست و طارمی سومین بازیکن ایرانی این تیم محسوب می‌شود. پیش از آمدن شماره ۹ تیم ملی ایران، کریم انصاری‌فرد و احسان حاج‌صفی، دو بازیکن ایرانی هستند که سابقه بازی در این تیم مطرح یونانی را دارند
انصاری‌فرد، اولین بازیکن کشورمان بود که پس از درخشش در پانیانیوس، دی‌ماه سال ۹۵ به المپیاکوس پیوست. او در یک فصل و نیم حضور در این تیم یونانی در ۴۸ بازی، ۲۲ گل و ۸ پاس گل داد و در سال ۲۰۱۷ با این تیم قهرمان یونان شد.
احســـان حاج صفی دیگر بازیکن ایرانی اســـت که او هم از پانیانیوس در دی‌ماه سال ۹۶ به المپیاکوس پیوست. حاج‌صفی در این تیم یونانی بیشتر از نیم فصل دوام نیاورد و در تابستان ۹۷ از این تیم جدا شد. حاج‌صفی تنها در ۷ بازی برای المپیاکوس به میدان رفت و آمار یک گل و یک پاس گل را ثبت کرد.حالا المپیاکوس پس از ۷ سال دوباره یک ایرانی را قرار است در ترکیبش ببینید و طارمی امیدوار است که بتواند روزهای درخشانش در پرتغال را این بار در یونان تکرار کند.

انتقاد از ضعف بزرگ تیم ملی فوتبال ایران؛ میراث کی روش از بین رفت!

کارشـــناس فوتبال با بیان اینکه در فوتبال ایران مشکل دفاعی ازبین نرفته است گفت : گل خوردن از افغانستان و تاجیکستان نشان می‌دهد مشکل ساختار دفاعی به تیم ملی ســـرایت کرده است شاهرخ بیانی و در خصوص عملکرد تیم ملی در تورنمنت کافا گفت: تورنمنت کافا محل مناسبی برای این است که بازیکنان جوانی که تا به پیراهن تیم ملی را نپوشیده‌اند خود را محک بزنند و ببینند آیا می‌توانند به تیم ملی کمک کنند یا باید جای خود را به بازیکنان جوان دیگر بدهند.
بازی با تیم‌هایی که در کافا حضور دارند برای با تجربه‌هایی چون طارمی و جهانبخش و دیگر قدیمی‌ها جذابیتی ندارد و این بازیکنان جوان هستند که از انگیزه بالایی بر خوردارند و می‌خواهند خود را به کادر فنی و شخص سرمربی اثبات کنند.
بازیکنان جوان آینده فوتبال ایران هستند بنابراین باید به آنها بیشتر بها داد زیرا با تجربه‌ها در جام جهانی حضور خواهند داشت ولی این جوانان هستند که باید بجنگند تا در لیست تیم ملی حضور داشته باشند. امیر قلعه نویی تفکراتی دارد که باید به آن احترام گذاشت اما کافا جایی است که باید بازیکنان جوان محک بخورند تا آینده فوتبال ایران تضمین کنند.
وی در پاسخ به این پرسش که چه فاکتورهایی لازم است تا تیم ملی در جام جهانی موفق شود تاکید کرد: تیم ملی باید سه اصل را رعایت کند تا بتواند در جام جهانی موفق باشد.
اول اینکه بازی‌های تدارکاتی قوی با تیم‌های صاحب نام را در دستور کار قرار دهد. بازیکنان باید با اروپایی‌ها تنه به تنه شوند تا بدون استرس در جام جهانی مقابل حریفان به میدان بروند. بازی با تیم‌های آسیایی و درجه سه اروپا دردی از فوتبال ما دوا نخواهد کرد. ما باید به دنبال بازی با تیم‌های آفریقایی صاحب نام باشیم تا کادر فنی بتواند نقاط ضعف‌های تیم ملی را پوشش دهد. فدراسیون فوتبال باید از همین حالا اقدام کند تا چند بازی تدارکاتی خوب را برای تیم ملی آماده کندوی ادامه داد: نکته دوم حل مشکل ساختار دفاعی است که متاسفانه فوتبال ما سالهاست با این مشکل دست و پنجه نرم می‌کند ولی ایرادات همچنان پابرجاست. کی روش یک یادگار از خود به جا گذاشت و آن نظم در ساختار دفاعی بود که در دوره او تیم کم گل می‌خورد ولی با رفتن او این نظم به فراموشی سپرده شد.
اصل سوم برای داشتن تیم ملی موفق حمایت از جوانان و استفاده از بازیکنان با تجربه است. ترکیب این دو می‌تواند به تیم ملی کمک کند. جوانان با انگیزه و پر انرژی هستند و می‌توانند با دوندگی زیار فضای گلزنی را برای مهاجمان با تجربه ایجاد کنند. ما در خط حمله بازیکنان گلزن بزرگی داریم ولی کادر فنی تیم ملی باید تمرکزش را بیشتر برروی حل ساختار دفاعی تیم ملی بگذارد تا به راحتی مقابل حریفان دروازه تیم ملی باز نشود. گل خوردن برابر افغانستان هشداری است که باید جدی گرفته شود و نباید به راحتی از کنار آن گذشت.

دو نفر برای مدیرعامل شـــدن در استقلال برنامه دادند!

به نظر می‌رســـد دو نفر برای مدیرعامل شدن در اســـتقلال برنامه‌های خود را به صورت ریز ارائه کرده‌اند. استقلال فصل جاری رقابت‌های لیگ برتر را در حالی آغاز کرد که علی نظری جویباری چند روز پیش از آغاز مسابقات کناره‌گیری کرد و سمت مدیرعاملی را تحویل داد.
در چنین شرایطی علی تاجرنیا ترجیح داد ضمن حفظ سمت ریاست هیات مدیره باشگاه استقلال، وظایف مدیرعاملی را هم بر عهده بگیرد اما این حالت جنبه موقتی داشته و او حداکثر می‌تواند دو ماه هر دو پســـت را با هم در اختیار داشته باشد به همین خاطر استقلال دیر یا زود مدیرعامل جدید خود را خواهد شناخت. اتفاقا در روزهای گذشته برایتان نوشـــتیم که ستار همدانی بازیکن اسبق استقلال و تیم ملی به همراه مجتبی فریدونی عضو کنونی هیات مدیره باشگاه استقلال و البته دو نفر دیگر در زمره کاندیداهای احراز ســـمت مدیرعاملی باشگاه استقلال هستند. اگرچه هلدینگ خلیج فارس در این رابطه هنوز بیانیه جدیدی صادر نکرده و حتی شاید مدیران باشگاه استقلال هم نسبت به این قضیه واکنش نشان بدهند اما شنیده‌های ما حکایت از آن دارد که دو نفر از کاندیداهای مدیرعاملی در استقلال برنامه‌های خود را به صورت ریزتر ارائه کرده‌اند تا بررسی‌های نهایی پیرامون آن صورت بگیرد. مدیران باشگاه استقلال معتقدند مدیرعامل جدید این باشگاه توسط هلدینگ خلیج فارس و البته پس از مشاوره با علی تاجرنیا معرفی خواهد شد.

دست رد پرسپولیس و هاشمیان به سینه سوپر ماریو

بـــا وجود آنکه ماریو بالوتلی تمایل خود را برای حضور در پرسپولیس اعلام کرده بود، کادرفنی این تیم به سرپرســـتی وحید هاشمیان، این انتقال را منتفی دانست. هفته گذشته، ماریو بالوتلی، مهاجم نام آشنای فوتبال ایتالیا، از طریق یکی از ایجنت‌های ایرانی به باشگاه پرســـپولیس معرفی شد. این در حالی بود که ســـال گذشته، «سوپرماریو» تمایلی به حضور در لیگ ایران نشـــان نداده و عنوان کرده بود که ســـطح فوتبال ایران برای او پایین است. اما به نظر می‌رسد این بار نظر او تغییر کرده و به این انتقال مایل بوده اســـت.با این حال، گویا کادرفنی پرسپولیس به سرپرســـتی وحید هاشمیان، هیچ علاقه‌ای به جذب این مهاجم نشـــان نداد و پرونده حضور او در جمع سرخ‌پوشان به سرعت بسته شد. با آغاز مسابقات فوتبال در کشورهای مختلف جهان، تعداد گزینه‌های پیش روی پرسپولیس برای جذب مهاجم کاهش یافته و این تیم همچنان به دنبال یافتن یک گزینه مناسب است.

برگ سبز کامیونت ون مدل ۱۳۹۸ شماره پلاک ۲۵ایرتن۷۲۸ص۸۵ شماره موتور Z۲۴۸۳۱۶۴۶Z شماره شاسی NAZPL۱۴۰BL۰۵۸۵۸۰۶ بنام محمدعلی امن نژاد جاوید قلع جوقی مفقود و از درجه اعتبار ساقط می باشد.بهارستان

برگ سبز کامیونت ون مدل ۱۳۹۸ شماره پلاک ۲۵ایرتن۷۲۸ص۸۵ شماره موتور Z۲۴۸۳۱۶۴۶Z شماره شاسی NAZPL۱۴۰BL۰۵۸۵۸۰۶ بنام محمدعلی امن نژاد جاوید قلع جوقی مفقود و از درجه اعتبار ساقط می باشد.بهارستان

برگ ســـبز و ســـند خودرو ســـواری سمند کرایه ایکـــس ۷ رنگ زرد مدل ۱۳۸۵ شـــماره موتور ۱۲۴۸۵۰۳۵۸۷۲ شماره شاسی ۱۴۵۴۹۸۶۱ شماره پلاک ۴۹-۳۳۶ع ۲۶ بنام صادق تقی پور نصر آباد علیا شماره ملی ۴۲۳۲۰۷۸۸۴۳ مفقودو فاقداعتبار می باشد

جمهوری اسلامی ایران
سازمان راهداری و حمل و نقل جاده ای
اداره کل راهداری و حمل و نقل جاده ای
استان کرمانشاه

آگهی مناقصه عمومی یک مرحله ای
(چاپ: در دو نوبت به شماره ۲۰۰۴۰۰۱۱۱۱۰۰۰۰۸۴)

نوبت اول

روز خوش، روز بدون حادثه است

* کارفرما : اداره کل راهداری و حمل ونقل جاده ای استان کرمانشاه
موضوع مناقصه : خرید ماسه موردنیاز جهت تولید آسفالت سرد و اختلاط با نمک جاده ای
* مدت اجرا :۴ ماه شمسی.
* مبلغ برآورد : ۴۴,۰۰۰,۰۰۰,۰۰۰ ریال .
* مبلغ تضمین شرکت در مناقصه :۲/۲۰۰/۰۰۰/۰۰۰
تاریخ درج در سامانه ستاد جهت دریافت اسناد مناقصه مورخ ۱۴۰۴/۰۶/۱۵ می باشد.
* شرایط مناقصه گر: کلیه شرکت کنندگان می بایستی دارای پروانه تولید وبهره برداری مصالح سنگی از وزارت صمت باشند مهلت دریافت اسناد : متقاضیان میتوانند حداکثر تا روزپنجشنبه مورخ ۱۴۰۴/۰۶/۲۰ ساعت ۱۲:۰۰ جهت دریافت اسناد مناقصه به نشانی سامانه تدارکات الکترونیکی دولت (ستاد) به آدرس www.setadiran.ir مراجعه کنند. (لازم است مناقصه گران در صورت عدم عضویت قبلی، مراحل ثبت نام در سایت مذکور و دریافت گواهی امضای الکترونیکی راجهت شرکت در مناقصه محقق سازند)
* مهلت تحویل اسناد تکمیل شده : تا روز یکشنبه مورخ ۱۴۰۴/۰۶/۳۰ ساعت ۱۲:۰۰ جهت ارائه اسناد به نشانی سامانه تدارک الکترونیک دولت (ستاد) مراجعه نمایند.
* تاریخ بازگشایی پاکتهای مالی : ساعت۰۰:۰۸ صبح روزدوشنبه مورخ ۱۴۰۴/۰۶/۳۱
* اطلاعات دستگاه مناقصه گزار جهت دریافت اطلاعات وارائه پاکت الف (ضمانتنامه شرکت در مناقصه): کرمانشاه- بلوار بنت الهدی صدر - روبروی فرمانداری- اداره کل راهداری و حمل و نقل جاده ای استان کرمانشاه - طبقه همکف- دبیرخانه - تلفن: ۱۴- ۳۸۲۴۹۹۱۲-۰۸۳
* اطلاعات تماس سامانه ستاد: جهت انجام مراحل عضویت در سامانه : مرکز تماس ۴۱۹۳۴-۰۲۱ دفترثبت نام ۸۸۹۶۹۷۳۷ و ۸۵۱۹۳۷۶۸

تاریخ انتشار نوبت اول : ۱۴۰۴/۰۶/۱۵
تاریخ انتشار نوبت دوم : ۱۴۰۴/۰۶/۱۶

روابط عمومی اداره کل راهداری و حمل و نقل جاده ای استان کرمانشاه

شرکت آب منطقه ای هرمزگان

آگهی فراخوان مزایده (نوبت اول)

نوبت اول

شرکت سهامی آب منطقه ای هرمزگان درنظر دارد «عملیات لایروبی، دیواره سازی و بهره برداری از مصالح مازاد رودخانه فاریاب محدوده سوم شهرستان رودان» با برآورد هزینه ۲۸,۳۵۰,۰۰۰,۰۰۰ریال و پایه مزایده (وجه مازاد بر اجرای طرح ساماندهی) به مبلغ ۶۹۴,۴۳۸,۶۳۶ ریال را از طریق مزایده عمومی به سرمایه گذار واجد صلاحیت پیمانکاری پایه ۵ رشته آب واگذار نماید. مبلغ سپرده شرکت در مزایده ۱,۴۱۷,۵۰۰,۰۰۰ ریال از نوع ضمانتنامه بانکی یا واریز وجه، مهلت تهیه اسناد از ســـامانه ستاد ایران (www.setadiran.ir) تاریخ درج این آگهی و حداکثر تا مورخ ۱۴۰۴/۰۶/۲۰، مهلت بارگذاری پیشنهاد قیمت تا ساعت ۰۸:۰۰ مورخ ۱۴۰۴/۰۶/۳۰، زمان بازگشایی مزایده ساعت ۰۸:۱۵ مورخ ۱۴۰۴/۰۷/۰۵ می باشد. در ضمن هزینه آگهی روزنامه به عهده برنده مزایده می باشد.

شناسه آگهی:۱۹۹۵۹۱۰
م-الف/۰۱

روابـــط عمـــومـــی شرکت سهامی آب منطقه ای هرمزگان

سازمان ثبت اسناد و املاک کشور

اگهی مزایده اموال منقول

احتراماً به موجب پرونده اجرایی کلاسه بایگانی ۱۴۰۳۰۰۴۸۰ شرکت مارلیک دلفان به شماره ملی ۱۴۰۰۰۱۷۶۱۸۰ با ضمانت خانم ها گیری و زینب شهرت هر دو امیرپور مبلغ ۶۰۱۸۹۳۳۷۰۴ ریال بابت قرارداد بانکی تحت شماره ۸۲۰۰۰۱۰۰۰۳۹۵۷۴۵ مورخ ۱۴۰۲/۰۶/۰۶ به بانک مسکن بدهکار می باشد و بانک مسکن برابر تقاضا نامه شماره ۱۷۶۹/۸۷۰ مورخ ۱۴۰۳/۰۹/۰۵ تقاضای وصول مبلغ ۵۷۲۲۸۳۰۱۲۳ ریال را نموده است.
بانک مسکن جهت وصول طلبش یک دستگاه سواری پراید به شماره انتظامی ۴۱ ایران ۶۲۷ ص ۱۹ مدل ۱۳۸۶ رنگ بژ متالیک بنزین سوز متعلق به خانم کبری امیر پور بر ما را معرفی نموده اند که طبق نظر کارشناس رسمی دادگستری به شماره ۲۷۰۱۲۱۴۷۰۰ ۲۸۰۰مورخ ۱۴۰۴/۰۲/۳۰ به مبلغ یک میلیارد و چهارصد و پنجاه میلیون ریال معادل(۱۴۵ میلیون تومان) و ارزیابی شده و همچنین مشخصات خودرو طبق نظر کارشناسی بدین شرح است. خودرودور رنگ و آثار تصادف بازسازی شده دارد و رنگ خودرو کاملا آفتاب سوخته و رنگ پریدگی وزدگی دارد شیشه ها و سپرها سالم هستند و چراغ خطر عقب راست شکسته است و موتور تازه تعمیر می باشد و گیربکس فاقد هر گونه حیث و نقص فنی است و دیفرانسیل فاقد ایراد است و وضعیت تایرها در حدود ۳۰ درصد است .
مزایده از ساعت ۹ الی ۱۲ روز شنبه مورخ بیست و نه شهریور ماه سال یک هزار و چهارصد و چهار در اداره ثبت اسناد و املاک شهرستان دلفان واقع در نورآباد خیابان ساحلی واحد اجرا از طریق مزایده به فروش میرسد. مزایده از مبلغ یک میلیارد و چهارصد و پنجاه ملیون ریال (معادل ۱۴۵ میلیون تومان) شروع و به بالاترین قیمت پیشنهادی نقدا فروخته می شود و شرکت در مزایده منوط به پرداخت ده درصد از مبلغ پایه کارشناسی به حساب سپرده اداره ثبت اسناد و املاک می باشد و حضور خریدار یا نماینده قانونی وی در جلسه مزایده الزامی میباشد و ما به التفاوت مبلغ فروش را ظرف مدت پنج روز از تاریخ مزایده به حساب صندوق ثبت تودیع نماید چنانچه مبلغ را واریز نکند مبلغ ده درصد استرداد نمی شود و به خزانه دولت واریز خواهد شد و مزایده تجدید میگردد. همچنین کلیه بدهی های مالیاتی و عوارض شهرداری و غیره تا تاریخ مزایده اعم از اینکه رقم قطعی آن معلوم شـــده یا نشـــده باشـــد به عهده برنده مزایده است و نیم عشر و حق مزایده نقداً وصول خواهد شد ضمناً چنانچه روز مزایده تعطیل رسمی اعلام گردد، مزایده روز اداری بعد از تعطیلی در همان ساعت و مکان مقرر برگزار خواهد شد این آگهی پس از تائید فرآیند مزایده در سایت اگهی های سازمان ثبت قرار خواهد گرفت و به منزله انتشار آگهی در روزنامه کثیر الانتشار محلی است.
ضمنا برابر ماده ۳۹مکرر ائین نامه اجرا در کلیه پرونده های اجرایی که مال مورد مزایده به بستانکار واگذار میشود بدهکار میتواند ظرف دو ماه از تاریخ مزایده حسب مورد اقدام به پرداخت بدهی خود نمایند این زمان برای واحدی تولیدی تا قبل از تنظیم و امضا سند انتقال اجرایی اموال یا تحویل مال منقول است.
شناسه آگهی:۱۹۹۵۰۲۸

تاریخ انتشار : ۱۳۰۲/۰۶/۱۵ تاریخ مزایده: ۱۴۰۴/۰۶/۲۹

((آگهی قانون تعییـــن تکلیف وضعیت اراضی و ساختمانهای فاقد سند رسمی))

نظر به دســـتور مواد او ۳ قانون تعیین تکلیف وضعیت اراضی و ساختمانهای فاقد ســـند رسمی مصوب ۱۳۹۰/۹/۲۰ و برابر رای ۱۴۰۴۶۰۳۱۰۰۱۳۰۱۸۵۶۴ مورخ ۱۴۰۴/۰۴/۱۲ هیات قانون تعیین تکلیف..... موضوع ماده یک قانون مذکور مستقر در واحد ثبتی ..... چمستان..... تصرفات مالکانه و بلا معارض متقاضی آقای / خانم امیر شـــادی مهر فرزند محمد قاسم نسبت به ششدانگ یک قطعه زمین خشکزاری با کاربری زراعی به مساحت ۱۹۸/۲۵متر مربع به شماره پلاک ۴۴۱ فرعی از ۴۱ اصلی واقع در قریه ســـنگین ده بخش ۱۱ خریداری شـــده از آقای و خانم عادله رمضانی کلهر محرز گردیده است. لذا به موجب ماده ۳ قانون تعیین تکلیف وضیعت ثبتی اراضی و ساختمانهای فاقد سند رسمی و ماده ۱۳ آئین نامه مربوطـــه ایـــن آگهی در دو نوبت به فاصله ۱۵ روز از طریق این روزنامه و محلی / سراسری در شهرها منتشر و در روستاها رای هیات الصاق تا در صورتیکه اشخاص ذینفع به آرای اعلام شـــده اعتراض داشته باشند باید از تاریخ انتشار اولین آگهی و در روستاها از تاریخ الصاق در محل تا دو ماه اعتراض خود را به اداره ثبت محل وقوع ملک تسلیم و رسید اخذ نمایند . معترض باید ظرف یک ماه از تاریخ تسلیم اعتراض مبادرت به تقدیم دادخواست به دادگاه عمومی محل نماید و گواهی تقدیم دادخواست به اداره ثبت محل تحویل دهد که در این صورت اقدامات ثبت موکول به ارائه حکم قطعی دادگاه است و در صورتی که اعتراض در مهلت قانونی واصل نگردد یا معترض ، گواهی تقدیم دادخواست به دادگاه عمومی محل را ارائه نکند اداره ثبت مبادرت به صدور سند مالکیت می نماید و صدور سند مالکیت مانع از مراجعه متضرر به دادگاه نیست.
شناسه آگهی:۱۹۹۵۳۲۶
تاریخ انتشار نوبت اول ۱۴۰۴/۰۶/۱۵تاریخ انتشار نوبت دوم: ۱۴۰۴/۰۶/۲۹

رئیس اداره ثبت اسناد و املاک چمستان
عین اله تیموری

آگهی قانون تعیین تکلیف وضعیت ثبتی اراضی و ساختمانهای فاقد سند رسمی حوزه ثبتی قائم شهر

نظر به دستور مواد ۱ و ۳ قانون تعیین تکلیف وضعیت اراضی و ساختمانهای فاقد سند رســـمی مصوب ۱۳۹۰/۹/۲۰املاک متقاضیانی که در هیات موضوع ماده یک قانون مذکور مستقر در واحد ثبتی قائم شهر مورد رسیدگی و تصرفات مالکانه و بلا معـــارض آنان محرز و رای لازم صادر گردیده جهت اطلاع عموم به شرح ذیل آگهی می گردد :

املاک متقاضیان واقع در قریه ساروکلا پلاک ۱۸ اصلی بخش ۱۶

۵۷۵۲ فرعی بنام آقای سید قاسم موسوی نسبت به ششدانگ یک قطعه زمین مزروعی (پرورش ماهی سرد آبی) به مساحت ۱۲۷۵ متر مربع خریداری مع الواسطه از آقای محمود و فرهاد و ولی اله رستخیز ساروکلائی مالک رسمی.
لذا به موجب ماده ۳ قانون تعیین تکلیف وضعیت ثبتی اراضی و ساختمانهای فاقد سند رسمی و ماده ۱۳ آئین نامه مربوطه این آگهی در دو نوبت به فاصله ۱۵ روز از طریق این روزنامه محلی / کثیر الانتشار در شهرها منتشر و در روستاها علاوه بر انتشار آگهی رای هیات الصاق تا در صورتیکه اشخاص ذینفع به آرای اعلام شده اعتراض داشته باشند باید از تاریخ انتشار اولین آگهی و در روستاها از تاریخ الصاق در محل تا دو ماه اعتراض خود را به اداره ثبت محل وقوع ملک تســـلیم و رسید اخذ نمایند. معترض باید ظرف یک ماه از تاریخ تسلیم اعتراض مبادرت به تقدیم دادخواست به دادگاه عمومی محل نماید و گواهی تقدیم دادخواست به اداره ثبت محل تحویل دهد که در این صورت اقدامات ثبت موکول به ارائه حکم قطعی دادگاه است و در صورتی که اعتراض در مهلت قانونی واصل نگردد یا معترض گواهی تقدیم دادخواســـت به دادگاه عمومی محل ارائه نکند اداره ثبت مبادرت به صدور سند مالکیت می نماید و صدور سند مالکیت مانع از مراجعه متضرر به دادگاه نیست.
شناسه آگهی:۱۹۹۶۵۴۵
تاریخ انتشار نوبت اول ۱۴۰۴/۰۶/۱۵تاریخ انتشار نوبت دوم: ۱۴۰۴/۰۶/۳۰

مرتضی قاسم پور
رئیس اداره ثبت اسناد و املاک شهرستان قائم شهر

روزنامه ایده روز
۸
صاحب امتیاز و مدیر مسوول: سیدمهدی قیصری
دبیر تحریریه: سعیده محمد
سازمان آگهی ها: سیدمحمد قیصری
تحریریه: محمودرضایی، آرزو برهانی، زهرا جعفری، غزاله جعفری
نشانی: تهران، میدان توحید، خیابان شهید یداله امیرلو (گلبار)، بن بست خودرو، پلاک ۳
کد پستی: ۱۴۱۹۷۳۴۶۱۴
تلفن، واتس آپ و نمابر: ۶۵۶۳۸۳۰
سازمان آگهی‌ها: ۰۲۱-۶۶۵۶۳۸۳۰
چاپ: شاخه سبز
توزیع: نشر گستر امروز
جی میل: Eidehrooz@gmail.com

حدیث روز

پیامبر اکرم (ص):

«بار خدایا! دوست بدار هر کس که جانشینان من و امامان امّتم را پس از من دوست می‌دارد، و دشمن باش با هر کسی که با آنان دشمنی می‌کند، و یاری کن هر کسی را که یاری‌شان می‌کند، و فرو گذار هر کسی را که آنان را فرو می‌گذارد، و زمین را از وجود شخصی از آنان که حجّت تو را بر پای دارد ـ خواه آشکار باشد وخواه پنهان و گمنام ـ تُهی مدار تا دین تو و حجّت و برهان و نشانه‌هایت، از میان نروند».

کمال الدین: ص ۲۶۲ ح ۸

شنبه ۱۴۰۴/۰۶/۱۵ | شماره ۲۲۴۱

● دلار ۱۰۱,۲۰۰ ● یورو ۱۱۸,۹۱۰ ● پوند ۱۳۶,۴۸۰ ● درهم ۲۷,۸۰۰ ● لیر ۲,۴۵۰ ● سکه ۹۲,۵۰۰,۰۰۰ ● سکه بهار آزادی ۸۶,۱۰۰,۰۰۰ ● نیم سکه ۴۹,۶۰۰,۰۰۰ ● ربع سکه ۲۸,۶۰۰,۰۰۰ ● سکه گرمی ۱۵,۴۰۰,۰۰۰ ● طلای ۱۸ عیار ۸,۶۱۰,۰۰۰ ●

WWW.IDEHROOZ.COM

یوروی دیجیتال؛ سپری در برابر حمله سایبری

عضو هیات مدیره بانـــک مرکزی اروپا گفت: یوروی دیجیتال، برای اطمینان از پرداخت در طول اختلالات بزرگ بانکی ضروری است.

پیرو سیپولونه، عضو هیات مدیره بانک مرکزی اروپا (ECB) اظهار کرد: ارز دیجیتال بانک مرکزی منطقه یـــورو (CBDC) می‌تواند در صورت حمله سایبری به بانک‌ها یا سایر ارائه‌دهندگان پرداخت، تداوم کسب و کار را فراهم کند.

وی در پارلمان اروپا در بروکسل افزود: اگر حمله سایبری باعث قطع برنامه بانکی شود، اما خدمات پشتیبانی بانک هنوز در حال کار باشند، مشتریان همچنان می‌توانند از طریق برنامه یوروی دیجیتال بانک مرکزی اروپا به حساب‌های خود در آن بانک دسترسی داشته باشند.

سیپولونه گفت: علاوه بر این، اگر برنامه یوروی دیجیتال قابلیت آفلاین داشته باشد، می‌تواند در طـــول قطع برق که روش‌های معمول پرداخت را آفلاین می‌کند، راهی امن برای کاربران فراهم کند

عضو هیات مدیره بانـــک مرکزی اروپا تاکید کرد: پول نقد تنها راه نجات واقعی ماســـت، اما از آنجـــایی که جامعه به طور فزاینده‌ای از پول نقد فاصله می‌گیرد و از آنجایی که دسترسی به خود پول نقد در مواقع اضطراری دشوار است، باید آن را با نسخه دیجیتال تکمیل کنیم.

طبق گزارش سایت کوین دسک، وی خاطرنشان کرد: بانک مرکزی اروپا تقریبا مانند همتایان خود در هر اقتصاد دیگری در سراسر جهان، سال‌هاست که در حال بررسی امکانات نســـخه دیجیتالی ارز خود است. از جمله اهداف بانک، پرداختن به رقابت استیبل کوین‌ها و خدمات پرداخت غیربانکی مانند اپل پی، گوگل پی، پی‌پال و غیره است.

تراشه مغزی نورالینک به کانادا رسید

دو نفـــر در تورنتو ایمپلنت مغزی نورالینک را دریافت کرده‌اند که اولین جراحی‌های این شرکت در کانادا به حساب می‌آید.

پس از انجام اولین جراحی‌های ایمپلنت رابط مغز و رایانه در بریتانیا در ماه گذشـــته، نورالینک اکنـــون روی دو نفر در تورنتو عمل جراحی انجام داده اســـت که اولین جراحی‌های آن در کانادا را رقم می‌زند.به نقـــل از آی‌ای، این ایمپلنت‌ها در افرادی با آسیب‌های نخاعی گردنی کاشته شدند که دستگاه بی‌سیم نورالینک را از طریق جراحی رباتیک دریافت کردند.این اقدام پس از جراحی دو بیمار دیگر در بریتانیا در اولین کارآزمایی بالینی اروپایی نورالینک انجام می‌شود و کانادا را به دومین کشـــور خارج از ایالات متحده تبدیل می‌کند که میزبان چنین جراحی‌هایی است.

مطالعه‌ای موسوم به CAN-PRIME هم ایمپلنت و هـــم ربات جراحی را آزمایش می‌کند. هدف آن ارزیابی ایمنی و بررسی این است که آیا افراد فلج می‌توانند از قدرت تفکر برای کنترل دستگاه‌های خارجی اســـتفاده کنند یا خیر. شرکت‌کنندگان می‌تواننـــد یاد بگیرند که مکان‌نما را روی صفحه رایانه حرکت دهند، پیامک ارســـال کنند یا یک بازوی رباتیک را به کار اندازند.

دکتر توماس فوربس، جراح ارشد، می‌گوید: ما فوق‌العاده مفتخریم که در خط مقدم این پیشرفت انقلابی در جراحی مغز و اعصاب قرار گرفته‌ایم.

گروه کانادایی توسط دکتر آندرس لوزانو، آلن و سوزان هادسون، رئیس بخش جراحی مغز و اعصاب رهبری می‌شـــد.لوزانو می‌گوید: این نقطه عطف نشـــان دهنده همگرایی علوم اعصاب، مهندسی و مراقبت‌های بالینی است. بیمارانی که داوطلب شـــدند تا اولین نفر در کانادا باشـــند، افراد قابل توجهی هستند که سهم قابل توجهی در پیشرفت علم و مراقبت‌های بهداشتی ایفا می‌کنند.پذیرش داوطلب برای مطالعه CAN-PRIME در حال انجام اســـت. افراد مبتلا به آسیب‌های نخاعی گردنی یا اسکلروز جانبی آمیوتروفیک (ALS) ممکن است واجد شـــرایط باشـــند. بیمارانی که به این طرح می‌پیوندند، در قرارهای بعدی و جلسات تحقیقاتی برای تمرین استفاده از دستگاه شرکت خواهند کرد. برای بیماران، این روش می‌تواند زندگی را تغییر دهد. این ایمپلنت به گونه‌ای طراحی شده است کـــه کنترل برخی کارهای روزمـــره را به بیماران برمی‌گردانـــد. این می‌تواند بـــه فرد مبتلا به فلج چهار اندام اجازه دهد تا ایمیل‌های خود را بررسی کند، در رسانه‌های اجتماعی تعامل داشته باشد یا از دستگاه‌های هوشمند در خانه استفاده کند.

بررسی چالش‌های کلیدی در راه توسعه گردشگری پزشکی ایران!

آرزو برهانی – صنعت گردشگری پزشکی به‌عنوان یکی از شاخه‌های پررونق گردشگری سلامت، طی سال‌های اخیر توجه بسیاری از کشورها را به خود جلب کرده است. ایران نیز به دلیل ظرفیت‌های بالای درمانی و جذابیت‌های گردشگری، می‌تواند سهم مهمی در این بازار جهانی داشته باشد.

مروزه گردشگری پزشکی به یکی از سریع‌ترین حوزه‌های در حال رشد در جهان تبدیل شده است. در حالی‌که در گذشته بیماران عمدتاً از کشورهای کمتر توسعه‌یافته برای درمان به کشورهای پیشرفته سفر می‌کردند، امروز این روند برعکس شده و بسیاری از بیماران از کشورهای پیشرفته به مقاصدی همچون ایران می‌آیند تا با هزینه‌ای کمتر و کیفیتی مناسب خدمات درمانی دریافت کنند. این تغییر الگو به دلیل عواملی مانند هزینه‌های بالای درمان در کشورهای توسعه‌یافته، مدت زمان انتظار طولانی و همچنین تسهیل در حمل‌ونقل و ارتباطات جهانی رخ داده است. از همین‌رو، توسعه گردشگری پزشکی می‌تواند به کاهش بیکاری، افزایش درآمد ملی و رونق اقتصادی کمک کند و جایگاه ایران را در این صنعت استراتژیک تقویت کند.

اهمیت پرداختن به این حوزه زمانی آشکارتر می‌شود که بدانیم صنعت گردشگری پزشکی علاوه بر جنبه‌های درمانی، اثری مستقیم بر توسعه پایدار کشورها دارد. با توجه به پیش‌بینی‌ها، بازار جهانی گردشگری پزشکی تا سال ۲۰۲۵ رشد چشمگیری خواهد داشت و این رشد فرصتی برای کشورهایی مانند ایران است که با بهره‌گیری از مزیت‌های نسبی خود، از جمله نیروی انسانی متخصص، هزینه‌های درمانی پایین‌تر نسبت به بسیاری از کشورها و جذابیت‌های گردشگری طبیعی و فرهنگی، جایگاه مناسبی در این عرصه کسب کنند. اما باید توجه داشت که داشتن مزیت‌های بالقوه به‌تنهایی کافی نیست و وجود موانع گوناگون می‌تواند مانع از بالفعل شدن این ظرفیت‌ها شود.

در همین راستا، مجید گودرزی، دانشیار جغرافیا و برنامه‌ریزی شهری دانشگاه شهید چمران اهواز، پژوهشی را در زمینه شناسایی موانع توسعه گردشگری پزشکی در ایران انجام داده است. او در این تحقیق، با بهره‌گیری از روش‌های علمی، به بررسی و تحلیل مطالعات انجام‌شده در این حوزه پرداخته و تلاش کرده است تا عوامل اصلی بازدارنده در مسیر پیشرفت این صنعت در کشور را شناسایی کند.

روش کار در این پژوهش بر مبنای فراتحلیل بوده است؛ به این معنا که محقق به جای انجام یک مطالعه میدانی تازه، یافته‌های پژوهش‌های متعدد قبلی را گردآوری و تحلیل کرده است. برای این منظور ۲۱ مقاله علمی از پایگاه‌های معتبر بین‌المللی و داخلی استخراج شد که پس از بررسی دقیق، ۱۷ مقاله واجد شرایط وارد مرحله تحلیل شدند. سپس با استفاده از نرم‌افزار آماری، ۱۲ عامل بازدارنده توسعه گردشگری پزشکی در ایران شناسایی و میزان تأثیر هر یک بررسی شد.

یافته‌های پژوهش نشان می‌دهند عواملی همچون ضعف‌های نظام اداری، تحریم‌ها و چالش‌های بین‌المللی، تعدد مراکز تصمیم‌گیر، ضعف همکاری میان بخش خصوصی و دولتی، کمبود آمار و اطلاعات دقیق، ضعف قوانین و نظارت، مشکلات در ارائه خدمات در زنجیره گردشگری پزشکی، فعالیت‌های غیررسمی، ضعف رقابت‌پذیری در بازار جهانی، موانع سرمایه‌گذاری، بازاریابی ضعیف و موانع فرهنگی از مهم‌ترین دلایل توسعه‌نیافتگی گردشگری پزشکی در کشور به شمار می‌روند. با این حال، طبق تحلیل‌های فوق، سه عامل «ضعف نظام آماری»، «فعالیت‌های غیررسمی» و «ضعف رقابت‌پذیری بین‌المللی» اثر معناداری در این زمینه ندارند و سایر عوامل تأثیر بیشتری بر عقب‌ماندگی این حوزه دارند

نتایج این مطالعه همچنین نشان دادند که سه عامل «ضعف در فرآیند ارائه خدمات»، «موانع سرمایه‌گذاری» و «بازاریابی و تبلیغات ناکارآمد» بیشترین تأثیر را بر توسعه‌نیافتگی گردشگری پزشکی در ایران داشته‌اند. به عبارت دیگر، حتی اگر کشور از مزایای نسبی درمانی و گردشگری برخوردار باشد، نبود تبلیغات مؤثر، کمبود سرمایه‌گذاری و ضعف در کیفیت زنجیره خدمات می‌تواند مانع اصلی پیشرفت در این حوزه باشد

اهمیت این یافته‌ها در آن است که نشان می‌دهند صرفاً داشتن بیمارستان‌ها یا پزشکان متخصص کافی نیست، بلکه باید خدمات درمانی در سطح استانداردهای جهانی ارائه شود، مراکز درمانی برای جذب بیماران خارجی آماده شوند و تبلیغات هدفمند در بازارهای جهانی صورت گیرد. افزون بر این، تسهیل در صدور ویزای درمانی، ارائه خدمات متناسب با فرهنگ بیماران خارجی و تقویت زیرساخت‌های جانبی مانند اقامتگاه‌ها و حمل‌ونقل ویژه بیماران می‌تواند مسیر توسعه این صنعت را هموارتر کند.این مطالعه همچنین تأکید می‌کند که موفقیت کشورهای دیگر در توسعه گردشگری پزشکی نه به دلیل نبود موانع، بلکه به سبب توانایی آن‌ها در مدیریت و غلبه بر این موانع بوده است. به بیان دیگر، کشورهایی همچون هند، تایلند و کره جنوبی با وجود داشتن چالش‌های مشابه، توانسته‌اند با برنامه‌ریزی درست و تبلیغات گسترده، بازارهای بزرگی را در این حوزه به دست آورند.

عکس نوشت

آغاز رداشت پسته در خراسان شمالی

کارتون

بدون شرح!

اینفوگرافیک

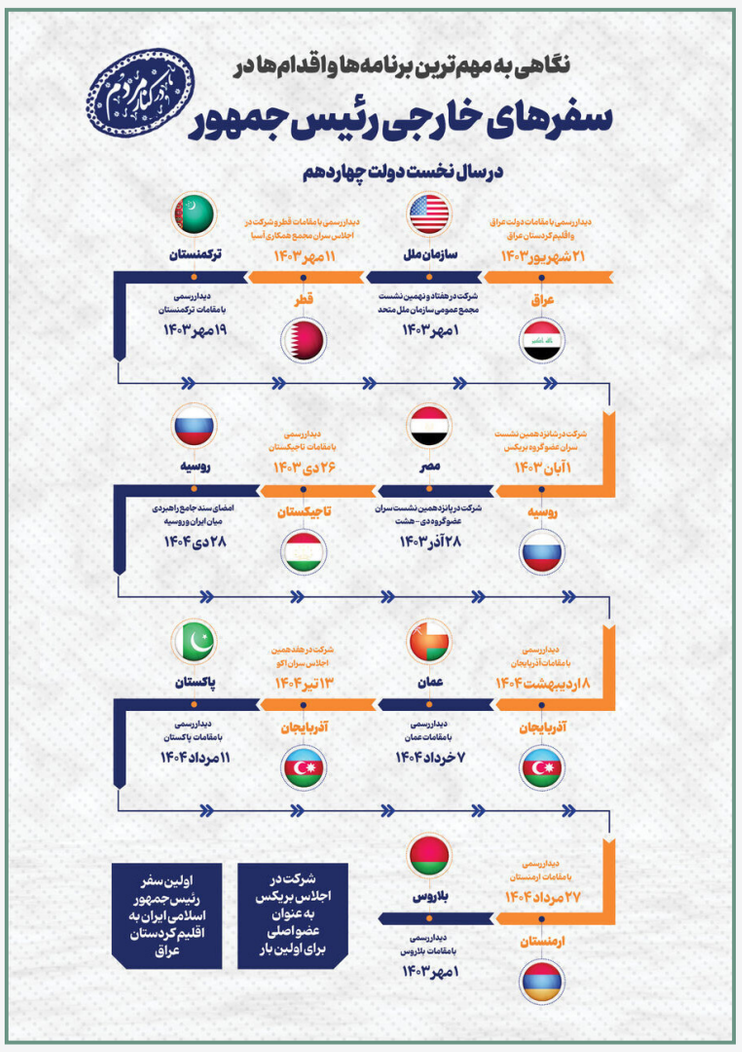

رئیس‌جمهوری در یک سال گذشته ۱۴ سفر خارجی انجام داده است؛ از دیدارهای منطقه‌ای با همسایگان گرفته تا حضور در نشست‌های بین‌المللی و گفت‌وگو با رهبران قدرت‌های جهانی. این رفت‌وآمدها با هدف تقویت جایگاه ایران در عرصه سیاست خارجی، توسعه روابط اقتصادی و ایجاد پل‌های تازه برای همکاری‌های دیپلماتیک صورت گرفته است.

خطر تعطیلی در کمین پلتفرم‌های جدید فیلم و سریال

پس از تعطیلی دو پلتفرم پیش از آغاز به کار رسمی، نشانه‌هایی مبنی بر توقف فعالیت‌های یک پلتفرم دیگر نیز دیده می‌شود.

هشـــتم شـــهریورماه اخباری مبنی بر تغییر و تحول در روند آماده‌سازی پلتفرم وی‌اودی «آی‌نت» منتشر شد که هنوز به صورت رسمی آغاز به کار نکرده بود. این پلتفرم یکی از سرویس‌هایی به شمار می‌رفت که گفته می‌شد قرار است در ماه‌های آینده با انتشار دو سریال جدید «بی‌عاطفه» و «زرافه» به ناوگان صنعت نمایش خانگی اضافه شود.این در حالی است که شنیده می‌شود مذاکرات برای فروش دو ســـریال یادشده به پلتفرم‌های فعال بازار وی‌اودی آغاز شـــده؛ امری که می‌تواند حتی نشانه‌ای بر توقف فعالیت‌های «آی‌نت» باشد.پیشتر برخی دیگر از سرویس‌های جدید وی‌اودی نیز قبل از راه‌اندازی رسمی، با تعطیلی مواجه شده بودند که از جمله آن‌ها می‌توان به دو پلتفرم «پلی» و «ایما» اشاره کرد.

این در حالی اســـت که بعـــضی دیگر از پلتفرم‌های جدید هم اوضاع چندان مساعدی ندارند. پلتفرم شیدا که با مجموعه «آبان» ســـروصدای فراوانی به راه انداخته بود، پس از پایان این سریال با کمبود محتوا مواجه شـــد و در نهایت، حقوق پخش مشترک دو مجموعه «اجل معلق» متعلق به فیلمنت و «شکارگاه» متعلق به فیلیمو را در آستانه انتشار خریداری کرد. شیدا هم‌اکنون تنها یک کمدی ماورایی به صورت مشترک در حال پخش دارد که نمی‌تواند کاربران زیادی را برای خریداری اشتراک آن ترغیب کند.

این پلتفرم که با پشتوانه مالی یکی از بانک‌ها فعالیت می‌کند، برای ماه‌های آینده یکی دو سریال و برنامه ترکیبی معرفی کرده که البته هنوز از زمان دقیق پخش آن‌ها خبری در دست نیست.

مشـــابه این اتفـــاق برای پلتفـــرم نبراس متعلق بـــه یکی از تهیه‌کنندگان سینما نیز رخ داد که تنها سریال «شغال» مشترک با فیلیمو را در اختیار دارد و در غیبت دیگر محتواهای اختصاصی، خریداری اشـــتراک آن از جذابیت زیادی برای کاربران برخوردار نیســـت.در این میان پلتفرم استارنت وابسته به یک گروه صنعتی اگرچه وضعیت بهتری نسبت به سرویس‌های یادشده دارد، ولی با بی‌نظمی‌های شدیدی مواجه است و گفته می‌شود که با مشکلات مالی دست‌وپنجه نرم می‌کند. این پلتفرم البته سریال «جزر و مد» را تا بیش از ۲۰ هفته آینده در حال انتشار دارد و به زودی دست خود را خالی نخواهد دید.به نظر می‌رسد نگرانی‌ها درباره راه‌اندازی پرتعداد پلتفرم‌های وی‌اودی بدون دپوی محتوای کافی، به‌جا بوده و سرویس‌های جدید هنوز رقابتی شانه‌به‌شانه را با رقبای پرسابقه‌تر بازار آغاز نکرده‌اند.

طلای جهانی در آستانه بهترین عملکرد هفتگی

بهـــای طلا در معاملات جهـــانی روز جمعه با تقویت گمانه‌زنی‌ها درباره کاهش نرخ بهره فدرال رزرو در سپتامبر و تمرکز سرمایه‌گذاران بر آمار اشتغال غیرکشاورزی آمریکا، روند صعودی گرفت و در آســـتانه ثبت بهترین عملکرد هفتگی خود طی سه ماه اخیر قرار دارد.

بهای هر اونـــس طلا برای تحویل فوری پس از ثبت رکورد ۳۵۷۸ دلار و ۵۰ سنت روز چهارشنبه، در معاملات روز جاری با ۰.۴ درصد افزایش، به ۳۵۵۷ دلار و ۹۹ سنت رسید. قیمت این فلز گرانبها از ابتدای هفته جاری تاکنون ۳.۲ درصد افزایش داشته است.

هر اونس طلا در بازار معاملات آتی آمریکا برای تحویل در ماه دســـامبر با ۰.۳ درصد افزایـــش، ۳۶۱۶ دلار و ۷۰ سنت معامله شد.

«تیم واتر»، تحلیلگر ارشد بازار در «کی‌سی ام ترید»، گفت: قیمت طلا در معاملات روز جاری به آرامی افزایش می‌یابد و معامله‌گران تا زمانی که شاهد انتشار آمار اشتغال زایی بخش غیرکشاورزی نباشند، حاضر نیستند قیمت را خیلی بالا ببرند.

تعداد متقاضیان آمریکایی‌هایی که درخواست‌های جدید برای مزایای بیمه بیکاری ارائه داده‌اند، هفته گذشته بیش از حـــد انتظار افزایش یافته اســـت. علاوه بر این، گزارش اشـــتغال ملی ADP نشان داد که میزان حقوق و دستمزد بخـــش خصوصی آمریکا در مـــاه اوت کمتر از حد انتظار افزایش یافته است.

چندین مقام فـــدرال رزرو هفته جاری، اظهار کردند: نگرانی‌های بازار کار همچنان به باور آنها مبنی بر کاهش نرخ بهره در آینده دامن می‌زند. «کریستوفر والر»، از مقامات فدرال رزرو، گفت: بر این باور است که بانک مرکزی آمریکا باید در جلسه بعدی خود، نرخ بهره را کاهش دهد.

طبق ابزار دیده‌بان فدرال شرکت CME، معامله‌گران در حال حاضر، احتمال کاهش نرخ بهره به میزان ۲۵ واحد پایه در پایان نشست دو روزه سیاست‌گذاری فدرال رزرو در ۱۷ سپتامبر را تقریبا ۱۰۰ درصد پیش‌بینی می‌کنند. طلا معمولا در محیطی با نرخ بهره پایین عملکرد خوبی دارد.

بر اساس گزارش رویترز، همچنین تمرکز سرمایه گذاران اکنون بر داده‌های اشتغال‌زایی بخش غیرکشاورزی آمریکا خواهد بود که قرار اســـت در روز جاری منتشـــر شود تا سرنخ‌های بیشتری از مسیر نرخ بهره فدرال رزرو به دست آورند.در بازار فلزات ارزشمند، بهای هر اونس نقره با ۰.۵ درصد افزایش، به ۴۰ دلار و ۸۵ ســـنت رسید و به سمت ســـومین افزایش هفتگی متوالی خود پیش می‌رود. بهای هر اونس پلاتین بـــا ۱.۱ درصد افزایش، به ۱۳۸۲ دلار و ۳۳ سنت رسید و هر اونس پالادیوم بدون تغییر ماند و در ۱۱۲۷ دلار و یک سنت ثابت ماند.

شیب کاهش قیمت نفت تندتر شد

قیمت نفـــت در معاملات آســـیایی روز جمعه، برای ســـومین روز معامله متوالی کاهـــش یافت و تحت تاثیر چشـــم انداز عرضه بالاتر و رشد غیرمنتظره ذخایر نفت آمریکا که نگرانی‌ها در مورد تقاضای ضعیف را تجدید کرد، به سمت نخستین کاهش هفتگی در سه هفته گذشته پیش می‌رود.

قیمت آتی نفت برنت با ۱۰ سنت معادل ۰.۱۵ درصد کاهش، به ۶۶ دلار و ۸۹ سنت در هر بشکه رسید. قیمت آتی نفت وست تگزاس اینترمدیت آمریکا با ۱۳ سنت معادل ۰.۲۰ درصد کاهش، به ۶۳ دلار و ۳۵ سنت در هر بشکه رسید. از ابتدای هفته جاری تاکنون، نفت برنت ۱.۷۸ درصد و شاخص نفت آمریکا یک درصد، کاهش قیمت داشته‌اند

تحلیلگـــران گـــروه تحقیقـــاتی ANZ، روز جمعه، در یادداشتی نوشتند: نفت خام در بحبوحه نگرانی‌ها در مورد افزایش عرضه اوپک پلاس، همچنان تحت فشار کاهشی است. این تحلیلگران گفتند: بازار انتظار دارد که این گروه تولیدکننده بزرگ، نفت بیشتری را عرضه کند تا سهم بازار از دست رفته خود را که در سال‌های اخیر به تولیدکنندگان شیل آمریکا واگذار کرده بود، پس بگیرد.

رویترز روز چهارشنبه گزارش داد که هشت کشور عضو اوپک پلاس، در جلسه‌ای که روز یکشنبه برگزار می‌شود، افزایش بیشتر تولید اکتبر را بررسی خواهند کرد.

افزایش بیشـــتر تولید به معنای آن اســـت که اوپک پلاس، حـــذف لایه دوم محدودیت تولید به میزان حدود ۱.۶۵ میلیون بشـــکه در روز معادل ۱.۶ درصد از تقاضای جهانی را بیش از یک سال زودتر از برنامه، آغاز خواهد کرد

بر اســـاس گزارش رویتـــرز، در همین حال، داده‌های اداره اطلاعـــات انرژی آمریکا در روز پنجشـــنبه نشـــان داد کـــه ذخایر نفت خام آمریکا، هفته گذشـــته با ورود پالایشـــگاه‌های این کشور به فصل تعمیرات و نگهداری، ۲.۴ میلیون بشـــکه افزایش یافته اســـت، در حالی که در نظرسنجی رویترز، کاهش ۲ میلیون بشکه‌ای ذخایر نفت پیش‌بینی شده بود.