روزنامه ایده روز
روزنامه سراسری اقتصادی اجتماعی
شنبه ۱۴۰۴/۰۸/۰۳ | شماره ۲۲۷۶ | ۱۰ هزار تومان
WWW.IDEHROOZ.COM

آنی یاب
www.aniyab.ir
مرکز گمشده و پیدا شده کشور
۰۲۱-۶۲۸۰۱

آینده روشن در گروی دانش است تخصص، تنها راه خروج از بن‌بست‌ها

وزیر اقتصاد: قوه قضاییه برای مالک بانک آینده پرونده قضایی تشکیل داد

بازار مسکن ایران در حالی روزهای رکودی خود را پشت سر می‌گذارد که سیاست‌های پراکنده دولت...

صفحه ۲

مرسولات پستی در سراسر کشور رصدپذیر می‌شوند

مدیرعامل شرکت ملی پست ایران با اعلام این مطلب که تمامی مرسولات پستی براساس برنامه هفتم...

صفحه ۲

جهش قیمت نفت با تشدید تحریم‌های آمریکا علیه روسیه

قیمت نفت پس از اعلام تحریم‌های آمریکا علیه بزرگترین تولیدکنندگان روسیه، در معاملات آسیایی...

صفحه ۸

ساپینتو؛ مهندس موفقیت استقلال یا معجزه؟

۷

طلای جهانی از عرش به فرش آمد

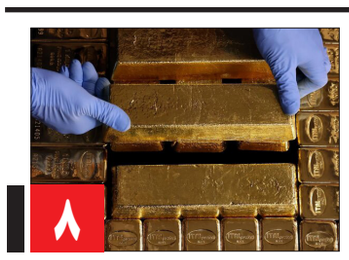

۸

صادرات هوشمندانه؛ از تولید تا حضور جهانی

یادداشت

سادینا آبایی

«صادرات هوشـــمندانه» یعنی گذار از صادرات سنتی به صادراتی مبتنی بر داده، نوآوری و هوش مصنوعی. تحقق این شعار می‌طلبد که همگرایی و عمل‌گرایی و البته چابکی بین تمامی ارکان کشور برقرار شود.

روز ملی صادرات امسال را در حالی پشت سر گذاشتیم که فعالان حوزه فناوری اطلاعات و ارتباطات در خط مقدم تحولات اقتصادی جهان ایستاده‌اند، اما همچنان با چالش‌های ساختاری و محدودیت‌های تحریم دست‌به‌گریبان‌اند.

ظرفیت دانشی و فناورانه کشـــور در این حوزه کم‌نظیر است، اما نبود زیرساخت‌های منسجم برای صادرات خدمات دیجیتال، موجب شده بخش بزرگی از توان ملی در مرحله تولید متوقف بماند.در دنیایی که صادرات معنایی جدید به خود گرفته و انتقال دانش، داده و خدمات فناورانه نقش پررنگی به خود گرفته ما هنوز با تعاریف و مقررات سنتی مواجه هستیم. شـــرکت‌های نوآور ایرانی برای حضور در بازارهای جهانی، از تسویه مالی گرفته تا امضای دیجیتال و ثبت پلتفرم، با موانعی روبه‌رو هســـتند که نه تنها ناشی از تحریم‌های بین‌المللی، بلکه گاه محصول سیاســـت‌گذاری جزیره‌ای در داخل است. شـــعار بیســـت و نهمین دوره روز ملی صادرات «صادرات هوشمندانه» یعنی گذار از صادرات سنتی به صادراتی مبتنی بر داده، نوآوری و هوش مصنوعی.تحقق این شعار می‌طلبد که همگرایی و عمل‌گرایی و البته چابکی بین تمامی ارکان کشور برقرار شود.بایسته است حکمرانی داده و تجارت دیجیتال و داده در قالب نهادی واحد و چابک بازتعریف شـــود تا بخش خصـــوصی بتواند نقش واقعی خـــود را درزنجیره از تولید تا حضور جهانی ایفا کند.شاید ما بتوانیم با ایجاد پلتفرم صادرات خدمات دیجیتال، هم اثر و چهارچوب تحریم را کاهش دهیم و هم مسیر تازه‌ای برای حضور منطقه‌ای بگشاییم.صادرات هوشمندانه، باید نماد راهبردی برای بازتعریف مزیت رقابتی ایران در عصر اقتصاد داده‌محور شـــود. پس بیاییم از تمرکز بر کالای فیزیکی به ســـمت خدمات و محتوای دیجیتال، از صادرات انفرادی به سمت اکوسیستم‌های مشارکتی و پلتفرمی و از تجارت سنتی به ســـمت تجارت داده‌محور و هوشمند حرکت کنیم. باید دانست آینده صادرات، از آن کشورهایی است که از درون اصلاح می‌کنند و از بیرون محدوّد نمی‌شوند

آینده روشن در گروی دانش است: تخصص، تنها راه خروج از بن‌بست‌ها

سیدمهدی قیصری | مسعود پزشکیان رئیس‌جمهور اسلامی ایران با تأکید بر اینکه عبور از مشکلات در گرو سپردن کارها به کارشناسان است، گفت: کارشناس الزاماً دوست من نیست، حتی ممکن است من را قبول نداشته باشد، اما اگر بخواهم مملکتم درست شود، باید در خانه‌اش بروم و از او بخواهم بیاید و کمک کند؛ این افراد ممکن است ترک، کرد، بلوچ، عرب، یا عجم باشند، مهم نیست. ملاک، کاردانی و صلاحیت است.

ریاست جمهوری، پزشکیان در ادامه برنامه‌های سفر دولت وفاق ملی به آذربایجان غربی، در نشست با فعالان سیاسی استان، در تشریح مفهوم واقعی وفاق ملی گفت: وقتی از وفاق سخن می‌گوییم، نباید در عمل دچار اختلاف و نزاع شویم. وفاق یعنی نظم در گفتار و رفتار تا بتوانیم امور را بر اساس چارچوب مشخصی اداره کنیم و به نتیجه برسیم. اگر نتوانیم روند گفت‌وگو را مدیریت کنیم، وفاق فقط در حد شعار باقی می‌ماند.

رئیس‌جمهور با بیان اینکه وفاق واقعی یعنی تحمل همه جریان‌ها و شـــنیدن همه صداها، افزود: اگر گروهی را ببینیم و گروهی را نادیده بگیریم، این وفاق نیست. حتی اگر کسی منتقد یا مخالف باشد، باید فرصت گفتن داشته باشد. یا سخن او حق است که بایدپذیرفته شود، یا ناحق است که باید با منطق و استدلال باید پاسخ داده شود.

پزشکیان تأکید کرد: مشکل ما این است که دوستان خود را با نگاهی مهربان و رقبای خود را با نگاهی خصمانه می‌بینیم. قومیت، جنسیت و حتی جناحی را برتر از دیگری می‌پنداریم، در حالی‌که خداوند فرموده است، برترین شما نزد من، پرهیزکارترین شماست. اگر یاد بگیریم با انصاف رفتار کنیم و شایسته‌تر را بر اساس لیاقت به کار بگیریم، اختلافی باقی نمی‌ماند.

رئیس‌جمهور ادامه داد: شایسته ممکن است از حزب، زبان یا قوم ما نباشد، اما شایسته است و باید میدان پیدا کند. باید از خود بپرسیم آیا واقعاً کار را به اهلش می‌ســـپاریم؟ اگر هرکس صادقانه در دل خود بنگرد، می‌بیند بسیاری از اختلاف‌ها از همین‌جا آغاز می‌شود که به شایسته میدان نمی‌دهیم و کار را به کاردان نمی‌سپاریم.

پزشکیان با تأکید بر جایگاه تخصص در حل مسایل کشور گفت: بارها گفته‌ام و باز هم تکرار می‌کنم، هیچ‌کس از ما وقتی بیمار می‌شود، برای درمان به سراغ دوست خود نمی‌رود؛ همه به دنبال کارشناس می‌گردیم. اگر حتی دوست ما پزشک باشد، اما احساس کنیم دیگری اندکی باتجربه‌تر است، تمام واسطه‌ها را به کار می‌گیریم تا آن پزشک حاذق ما را ببیند. هیچ‌کس جان خود را به دست فردی که تجربه‌اش کمتر است، نمی‌سپارد.

رئیس‌جمهور افزود: اقتصاد، صنعت، کشاورزی و مدیریت جامعه از بدن انسان مهم‌تر است. اگر برای سلامت جسم دنبال متخصص می‌گردیم، برای درمان مشکلات کشور نیز باید به اهلش مراجعه کنیم. کارشناسی به مدرک نیست؛ به آزمون و تجربه است. کارشناس باید آزموده شود تا صلاحیتش در میدان عمل ثابت گردد.پزشـــکیان تأکید کرد: تا وقتی کار به کاردان سپرده نشود، مشکل باقی می‌ماند. ما باید به هم کمک کنیم تا کشور درست شود. فعالان سیاسی نیز باید از نفس خود بگذرند و برای ایران و آینده مردم کار کنند. اگر قرار است این سرزمین پیش برود، باید آن کسی را که داناست، حتی اگر با ما هم‌فکر نباشد، در جایگاه مناسب بگذاریم.

رئیس‌جمهور خاطرنشان کرد: طبیب و کاردان را باید یافت، حتی اگر در خارج از کشور باشد. گاهی لازم است از متخصصان جهانی هم مشورت گرفت. نباید بگوییم «خودم می‌دانم» یا «من تصمیم می‌گیرم».پزشکیان تصریح کرد: هیچ‌کس عقل مطلق نیست و هیچ حرفی پایان همه سخنان نیست. اگر بپذیریم که باید سخن درست را، هرجا و از هرکس باشد، انتخاب کنیم، آن‌گاه می‌توانیم مشکلات کشور را با خرد جمعی و تخصص حل کنیم. اگر امروز با پدیده تورم روبه‌رو هستیم، باید از خود بپرسیم چرا چنین شده است. وقتی در هر بخش و نهادی نگاه می‌کنیم، می‌بینیم همان افراد و همان روش‌ها تکرار می‌شود. دولت را بیش از اندازه بزرگ کرده‌ایم و در بسیاری از بخش‌ها ناکارآمد شده‌ایم، اما باز هم می‌گوییم باید گسترده‌تر شود.

رئیس‌جمهور تصریح کرد: وقتی ساختار دولتی را بدون اصلاح و بهره‌وری گسترش می‌دهیم، طبیعی است که دچار کسری بودجه می‌شویم و وقتی کسری داریم، پول چاپ می‌کنیم؛ نتیجه آن تورم است. همه ما در تلاشیم دولت را بزرگ‌تر کنیم، دانشگاه و سازمان و ساختمان بیشتری بســـازیم، اما اگر این روند ادامه یابد، نتیجه‌ای جز افزایش فاصله طبقاتی و فقر نخواهد داشت. باید از خودمان شروع کنیم.

رئیس‌جمهور تأکید کرد: لازم نیست از دیگران انتظار داشته باشیم؛ از دفتر خود، اداره خود، یا محیط کاری خود آغاز کنیم. هرکس اگر در حد توان خود صرفه‌جویی کند و رفتار اقتصادی و اداری‌اش را اصلاح نماید، مجموعه کشور سامان خواهد گرفت. اگر هر یک از ما کمی خویش‌نگری و انضباط درونی داشته باشیم، می‌توانیم از گسترش بی‌رویه دولت و تورم جلوگیری کنیم.

پزشـــکیان با اشـــاره به ضرورت اصلاح درون‌دولتی گفت: ما مشکل داریم و خودمان هم به این آگاهیم. ریشه بسیاری از اشکالات از درون دولت آغاز می‌شود، نه از بیرون. تلاش می‌کنیم خودمان را اصلاح کنیم، هرچند این کار دشوار است.

رئیس‌جمهور افزود: وقتی می‌گوییم باید صرفه‌جویی شود، برخی پاسخ می‌دهند از دیگران شروع کنید، در حالی‌که اصلاح باید از خود ما آغاز شود. هیچ ضرورتی ندارد مدیران برای خود چندین اتاق و فضای جداگانه داشته باشند؛ اتاق کار، اتاق منشی، اتاق جلسه، اتاق انتظار. این ساختارها هزینه‌های سنگینی به کشور تحمیل می‌کند.

پزشکیان خاطرنشـــان کرد: در دولت همچنان بخش‌هایی وجود دارد که باید کوچک‌تر و کارآمدتر شـــوند. خوشبختانه بسیاری از هزینه‌های غیرضروری را کاهش داده‌ایم، اما هنوز راه زیادی باقی مانده است. ما برق و گاز را بیش از نیاز مصرف می‌کنیم، منابع را هدر می‌دهیم و در نهایت با کمبود و مشکل مواجه می‌شویم.

رئیس‌جمهور تأکید کرد: این‌ها مسایلی نیست که از بیرون بر ما تحمیل شده باشد؛ خودمان چنین ساختارهایی را ایجاد کرده‌ایم. اصلاح این وضعیت، یعنی آغاز تغییر از درون و بازگشت به اصل کارآمدی و انصاف در مدیریت منابع.پزشکیان با تأکید بر ضرورت مهار نفس و تواضع در رفتار فردی و اجتماعی گفت: قدم نخست در هر اصلاحی، مهار نفس است. همه گرفتاری‌های ما از همین‌جا آغاز می‌شود؛ از اینکه چرا من در صف اول ننشستم، یا چرا دیگری جلوتر است. همین مقایسه‌ها و دلبستگی‌هاست که منشأ اختلاف و رنج می‌شود.

رئیس‌جمهور افزود: درباره رسول خدا نقل شده است که وقتی فردی از خارج مدینه آمد و خواست پیامبر را ببیند، به او گفتند در مسجد است. وارد مسجد شد و نتوانست تشخیص دهد کدام‌یک از حاضران پیامبر است، زیرا هیچ تمایزی در ظاهر و رفتار میان او و مردم نبود. حال اگر این روایت را درست شنیده‌ایم و باور داریم، باید در رفتار خود تغییر ایجاد کنیم. اگر راست می‌گوییم که به سیره پیامبرایمان داریم، چرا همچنان تفاخر، تظاهر و برتری‌طلبی در میان ما دیده می‌شود؟پزشکیان تأکید کرد: به خدا قسم من از هیچ‌کدام از شما برتر نیستم. این تصور که مقام یا جایگاه موجب برتری اســـت، خطاست. گاهی برخی می‌گویند فلانی بلد نیست؛ اما به قول معروف، «کفی بالجهل أن لا یعرف قدره». یعنی همین‌که انسان جایگاه واقعی خود را نشناسد، برای جهالتش کافی است.

سازمان آگهی های روزنامه
۰۲۱-۶۶۵۶۳۸۳۰
WWW.IDEHROOZ.COM
روزنامه ایده روز

روزنامه ایده روز
۲
شنبه ۱۴۰۴/۰۸/۰۳ | شماره ۲۲۷۶
WWW.IDEHROOZ.COM

وزیر اقتصاد:قوه قضاییه برای مالک بانک آینده پرونده قضایی تشکیل داد

وزیر اقتصاد گفت: قوه قضاییه برای سهامدار اصلی بانک آینده پرونده تشکیل داده است. سید علی مدنی‌زاده وزیر اقتصاد در جمع خبرنگاران اظهار داشت: افزایش سرمایه بانک‌ها همیشه به عنوان بخشی از برنامه نظام بانکی بوده؛ در وهله اول، تلاش کارشناسان و پژوهشگرانی بوده که دنبال این موضوع بودند؛ نماینده‌های مجلس هم پیگیر موضوع افزایش سرمایه بانک‌ها بودند که در دستور کار قانون قرار بگیرد و بودجه های لازم دیده شود.

وی افزود: طبیعتا تیم اقتصادی دولت و به طور خاص وزارت اقتصاد، بانک مرکزی و بانک ملی و مدیران آن پیگیر بودند که زودتر این اتفاق بیفتد.مدنی‌زاده در ارتباط با انتقال بانک آینده به بانک ملی گفت: به سپرده‌گذاران این بانک می‌گویم که اصلاح نظام بانکی همیشه از گذشته مطرح بوده اما لازم بود که اقدامات جدی در خصوص بانک‌هایی که به قوانین و مقررات تمکین نمی‌کنند، باید صورت می‌گرفت.وی خاطرنشان کرد: ما همیشه مقداری ضعف قانون در خصوص بحث های نظارتی و قدرت نظارتی بانک مرکزی بر بانک ها داشتیم خوشبختانه با تصویب قانون جدید بانک مرکزی قدرت نظارت بانک مرکزی به شدت افزایش یافت البته کماکان نقص هایی در قانون وجود دارد؛ در حال حاضر مجلس در حال تدوین طرحی برای برطرف کردن نقص‌هاست، ولی در این بازه زمانی بانک مرکزی با همت اعضای هیئت عالی و وزارت امور اقتصادی و دارایی برای مسئله نظام بانکی و اصلاح بانک‌هایی که مشکل برای نظام بانکی ایجاد کرده‌اند، اقداماتی را شروع کرد

رقابت‌های ملی مهارت؛ گامی به سوی استانداردهای جهانی و شناسایی نخبگان

معاون سازمان آموزش فنی و حرفه‌ای کشور اعلام کرد: برگزیدگان مسابقات ملی مهارت نه فقط به بنیاد ملی نخبگان معرفی خواهند شد، بلکه گروهی از آنان به‌طور مستقیم وارد صنایع بزرگ کشور می‌شوند.فاطمه منصوری با اشاره به برگزاری بیست و دومین دوره مسابقات ملی مهارت در اصفهان و معرفی برگزیدگان آن افزود: امسال تلاش کردیم مسابقات را با رویکردی منطبق بر استانداردهای جهانی برگزار کنیم، به گونه‌ای که تمامی رشته‌ها به‌صورت متمرکز و در یک فضای مشترک و با همان چیدمان و پروتکل‌های مسابقات جهانی مهارت انجام شد. حتی امکان بازدید عمومی فراهم شد تا شرکت‌کنندگان در شرایطی مشابه رقابت‌های بین‌المللی قرار گیرند و این تجربه برای جامعه نیز ملموس‌تر شود.

وی یادآور شد: پرسش‌ها، پروژه‌ها و داوری‌ها به‌طور کامل مطابق با الگوهای سازمان جهانی مهارت طراحی شده بود و خوشبختانه جوانان کشورمان طی چند روز رقابت سالم و پرشوری از خود نشان دادند

نایب رئیس مسابقات ملی مهارت با بیان اینکه حدود ۱۴۰ نفر از شرکت‌کنندگان در این دوره از رقابت ها برگزیده شدند، توضیح داد: در برخی رشته‌ها بیش از یک نفر موفق به کسب مدال طلا، نقره و برنز شدند و علاوه بر برندگان رسمی، تعدادی از شرکت‌کنندگان با وجود کسب نمره بالا، مشمول عنوان مدالیون افتخار یا لوح تقدیر شدند.

معاون سازمان آموزش فنی و حرفه‌ای در تشریح برنامه‌های حمایتی از برگزیدگان گفت: با بنیاد ملی نخبگان تفاهمی امضا کرده‌ایم تا افراد نخبه مهارتی در رشته‌های منتخب در آن بنیاد پذیرفته شوند و از مزایای ویژه نخبگان کشور بهره‌مند گردند. این توافق در حال گسترش به سایر رشته‌هاست.

وی خاطرنشان کرد: در برنامه امسال، که نمایندگان مجلس نیز حضور داشتند، مقرر شد در لایحه بودجه، بودجه بندی ویژه‌ای برای حمایت از نخبگان مهارت‌آموزی لحاظ شود. همچنین شرکت‌هایی نظیر هلدینگ شستا اعلام کردند آماده‌اند برگزیدگان رشته‌های مرتبط با صنایع خود را تا ۲ سال جذب کنند و فرصت‌های شغلی مستقیم برای آنان فراهم سازند.

منصوری درباره مسیر رقابت‌های بین‌المللی ادامه داد: برگزیدگان مدال‌های طلا، نقره و برنز در اردوهای آماده‌سازی و پشتیبانی شرکت خواهند کرد و پس از گذراندن آزمون نهایی، نماینده هر رشته برای حضور در مسابقات جهانی مهارت سال ۲۰۲۶ در شانگهای چین انتخاب می‌شود.

نایب رئیس مسابقات ملی مهارت با اشاره به فرآیند آماده‌سازی اضافه کرد: برگزیدگان این دوره و دوره پیشین، طی ماه‌های آتی در اردوهای تخصصی رقابت می‌کنند تا در نهایت بهترین نفرات به‌عنوان نمایندگان ایران برای حضور در مسابقات جهانی معرفی شوند. افردی که اکنون مجموع آنان به ۲۷۰ نفر می رسد.

معاون سازمان آموزش فنی و حرفه‌ای کشور تاکید کرد: جوانان ما با پشتکار، خلاقیت و انگیزه بالا نشان دادند که مهارت، سرمایه واقعی توسعه است و امیدواریم در رقابت‌های جهانی پیش‌رو، نام ایران را در جمع برترین‌های دنیا ببینیم.

بازاری بدون سازنده و خریدار روایت مسیر اشتباه مسکن ایران

سعیده محمد – ایده روز | بازار مسکن ایران در حالی روزهای رکودی خود را پشت سر می‌گذارد که سیاست‌های پراکنده دولت، به جای ایجاد تعادل، انگیزه تولید را کاهش داده.

تصمیم اخیر دولت برای تغییر تعرفه دستمزد مشاوران املاک، در ظاهر تلاشی است برای کنترل هزینه‌های معاملاتی و کاهش بار مالی خریداران. اما در باطن، به گفته کارشناسان، این تصمیم می‌تواند آغازگر موج تازه‌ای از سوداگری و معاملات غیرشفاف در بازار مسکن باشد.

خشایار باقرپور، رئیس اتحادیه تعاونی‌های عمرانی تهران، در گفت‌وگویی هشدار داده است که کاهش ۶۰ تا ۷۰ درصدی درآمد مشاوران املاک نتیجه مستقیم این سیاست خواهد بود؛ تغییری که فعالان صنف را به سمت روش‌های غیررسمی و سوداگرانه سوق می‌دهد. به زبان ساده‌تر، وقتی حق‌الزحمه قانونی کم شود، انگیزه برای «بالافروشی» افزایش پیدا می‌کند، همان روندی که طی آن مشاوران با هماهنگی فروشنده، ملک را ابتدا خریداری و سپس با سود بالاتر می‌فروشند.از دید اقتصاد رفتاری، این پدیده مشابه اثر «فشار معیشتی» است؛ وقتی سیاست‌گذار درآمد رسمی را محدود می‌کند، بازار با خلق راه‌های غیررسمی به تعادل جدید می‌رسد، اما تعادلی ناسالم. در نتیجه، به‌جای کاهش قیمت یا رونق معاملات، نقدشوندگی بازار کمتر و قیمت‌ها بی‌ثبات‌تر می‌شوند.

واقعیت این است که بخش املاک در ایران، برخلاف تصور عمومی، یکی از بزرگ‌ترین حوزه‌های اشتغال خرد است؛ هزاران دفتر املاک که به‌طور مستقیم با مردم در تماس‌اند. اکنون طبق آمار خود اتحادیه، به ازای هر هفت یا هشت دفتر، تنها یک معامله در ماه انجام می‌شود، عددی که نشانه رکود عمیق در قلب بازار است.در چنین شرایطی، هر تصمیم ناهماهنگ از بالا، می‌تواند همان ضربه نهایی باشد که سیستم نیمه‌زنده معاملات را زمین‌گیر کند.

مسکن استیجاری؛ ایده‌ای خوب در زمان غلط

در نگاه نخست، طرح «مسکن استیجاری» می‌تواند نقطه‌ی امیدی در بازار بحران‌زده‌ی مسکن باشد؛ مدلی که هدفش تأمین واحدهای اجاره‌ای با قیمت کنترل‌شده و متناسب با توان مالی خانوارهاست. اما همان‌طور که خشایار باقرپور تأکید می‌کند، مشکل این طرح نه در ایده، بلکه در منبع مالی آن نهفته است.

دولت می‌خواهد با این سیاست، بازار اجاره را آرام کند و از فشار بر مستأجران بکاهد؛ اما پرسش کلیدی اینجاست که این واحدها قرار است با چه پولی ساخته شوند؟در شرایطی که بودجه کشور با ناترازی جدی روبه‌روست و طرح‌های پیشین مانند «نهضت ملی مسکن» هنوز با کمبود منابع و خلف وعده بانک‌ها دست‌وپنجه نرم می‌کنند، اجرای پروژه‌ای جدید در همین مسیر، بیشتر به آرزویی دور می‌ماند تا برنامه‌ای عملی.

تجربه‌ی طرح‌های مشابه نشان داده که در نهایت، هزینه‌ی تأمین مالی از جیب مردم پرداخت می‌شود. متقاضیان طرح‌های حمایتی که روزی با وعده خانه‌دار شدن وارد پروژه‌ها شدند، حالا با پیامک‌های تهدیدآمیز مواجه‌اند که باید چندصد میلیون تومان را در چند روز واریز کنند، وگرنه واحدشان واگذار می‌شود.

از سوی دیگر، بخش خصوصی نیز به‌خوبی می‌داند ورود به چنین طرحی بازده اقتصادی ندارد؛ سرمایه‌گذاری سنگین، استهلاک بالا، هزینه‌های نگهداری، و بازدهی اندک، معادله‌ای می‌سازد که هیچ سرمایه‌گذاری حاضر به پذیرش آن نیست. نتیجه آن‌که «مسکن استیجاری» در همان مرحله طراحی، با بحران واقعیت‌های اقتصادی روبه‌رو است: ایده‌ای خوب که در زمان غلط و با منابع نامشخص مطرح شده است.

در نهایت، باقرپور این سیاست را نه نسخه‌ی نجات، بلکه احتمالاً شکست بعدی دولت در بازار مسکن می‌داند؛ چراکه بدون پشتوانه مالی پایدار، هیچ طرحی حتب گر از نظر اجتماعی جذاب باشد به ثمر نخواهد نشست.

بازار در آستانه جهش دوباره؛ رکود، تورم و فرار سرمایه از ساخت‌وساز

بازار مسکن ایران این روزها روی مرز باریکی از رکود و تورم حرکت می‌کند؛ مرزی که هر تصمیم ناهماهنگ، می‌تواند تعادل شکننده‌اش را از بین ببرد. به گفته باقرپور، در حالی‌که دولت به دنبال اصلاح ساختار قیمت‌گذاری و اجرای طرح‌های حمایتی است، شاخص‌های بنیادین بازار چشم‌انداز روشنی نشان نمی‌دهند.

از یک‌سو، تورم نهاده‌های ساختمانی به مرز ۵۰ درصد رسیده و از تورم عمومی کشور پیشی گرفته است. هر مترمربع ساخت‌وساز امروز چندین برابر سال‌های قبل هزینه دارد و این رشد هزینه مستقیماً وارد قیمت تمام‌شده مسکن می‌شود. از سوی دیگر، زمین‌های دارای مجوز ساخت در کلان‌شهرها رو به پایان است و زیرساخت‌های شهری توسعه نیافته‌اند. در نتیجه، حتی سازندگانی که توان مالی دارند، انگیزه‌ای برای ورود به پروژه‌های جدید نمی‌بینند.

به تعبیر اقتصادی، بازار در حال از دست دادن نقدشوندگی طبیعی خود است. معاملات به حداقل رسیده، سازندگان به حاشیه رفته‌اند، و سرمایه‌ها از بخش تولیدی به سمت بازارهای غیرمولد مانند ارز و طلا در حال حرکت‌اند. در چنین شرایطی، کاهش فعالیت دفاتر املاک فقط یک نشانه است؛ ریشه بحران در ناامنی سرمایه‌گذاری و بی‌اعتمادی عمومی به سیاست‌گذاری‌هاست.از نگاه تحلیل‌گران، این چرخه به‌زودی می‌تواند به یک رکود تورمی تمام‌عیار در بخش مسکن منجر شود؛ جایی که قیمت‌ها بالا می‌رود اما خریداری وجود ندارد. خانوارها، به‌ویژه دهک‌های متوسط، در این میان بیشترین آسیب را می‌بینند. چراکه با کاهش توان خرید و افزایش هزینه‌های ساخت، فاصله میان «قیمت واقعی» و «قدرت خرید» هر روز بیشتر می‌شود.طبق برآوردهای رسمی، سهم مسکن در سبد هزینه خانوار در تهران به حدود ۷۰ درصد رسیده؛ عددی که تقریباً سه برابر استاندارد جهانی است. به بیان ساده، در حالی که در کشورهای توسعه‌یافته مردم حداکثر یک‌چهارم درآمد خود را صرف مسکن می‌کنند، در ایران بخش عمده‌ی حقوق خانوار مستقیماً به اجاره یا اقساط خانه اختصاص می‌یابد.

اگر سیاست‌های فعلی ادامه پیدا کند، این شکاف نه‌تنها پر نخواهد شد، بلکه به مرور به یک بحران اجتماعی تبدیل می‌شود، بحرانی که آثار آن از رکود صنعت ساختمان تا افزایش بیکاری و نابرابری شهری را در پی خواهد داشت.

سیاست‌های جزیره‌ای و آینده مبهم بازار مسکن ایران

در حالی‌که بحران در لایه‌های مختلف بازار مسکن گسترده شده، بخش دیگری از معادله، به ضعف در حکمرانی و مدیریت دیجیتال دولت بازمی‌گردد؛ جایی که تعدد سامانه‌ها و ناهماهنگی نهادی، روند ساده‌ترین معاملات ملکی را به تجربه‌ای طاقت‌فرسا تبدیل کرده است.باقرپور از این وضعیت با تعبیر «بلای جان بازار مسکن» یاد می‌کند. امروز هر دستگاه دولتی سامانه‌ای مستقل دارد. از «کاتب» تا «خودنویس» که نه‌تنها با یکدیگر هم‌افزایی ندارند، بلکه کاربران را میان قطع و وصل‌های مکرر، صف‌های طولانی و سردرگمی بی‌پایان سرگردان می‌کنند. در غیاب یک پلتفرم واحد و یکپارچه ملی، هر سیاست تازه دولت، پیش از رسیدن به مرحله اجرا، در بوروکراسی دیجیتال خود دفن می‌شود.

این آشفتگی، فقط مانع کار مردم نیست؛ بلکه اعتماد فعالان اقتصادی را نیز از بین برده است. سازندگان و مشاوران املاک وقتی می‌بینند که حتی ثبت یک قرارداد ساده در سامانه‌های رسمی ساعت‌ها زمان می‌برد، طبیعی است که تمایلی به ادامه فعالیت نداشته باشند. در نتیجه، بازار از دو سو فشرده می‌شود: از بالا با سیاست‌های متناقض، و از پایین با خستگی و بی‌اعتمادی فعالانش.در چنین شرایطی، چشم‌انداز آینده بازار مسکن ایران بیش از هر زمان دیگری مبهم است. از یک‌سو، رشد بی‌وقفه مصالح، کمبود زمین و افت تولید، زمینه را برای جهش دوباره قیمت‌ها فراهم کرده است؛ و از سوی دیگر، سطح درآمد خانوارها همچنان درجا می‌زند.این همان نقطه‌ای است که اقتصاددانان آن را «دام رکود تورمی مسکن» می‌نامند؛ وضعیتی که نه بازار توان رشد دارد، نه مردم توان خرید.در نهایت، باقرپور در جمع‌بندی سخنانش هشدار می‌دهد که اگر دولت همچنان به سیاست‌های جزیره‌ای، طرح‌های بی‌منبع مالی و تصمیمات بدون هماهنگی ادامه دهد، بازار مسکن ایران در سال آینده با بحرانی ترکیبی از رکود، تورم و نابرابری اجتماعی روبه‌رو خواهد شد. بازاری که روزی ستون فقرات سرمایه‌گذاری خانوارها بود، اکنون در حال تبدیل‌شدن به نماد ناترازی ساختاری اقتصاد ایران است.

مرسولات پستی در سراسر کشور رصدپذیر می‌شوند

مدیرعامل شرکت ملی پست ایران با اعلام این مطلب که تمامی مرسولات پستی براساس برنامه هفتم، رصدپذیر می شوند، گفت: نظام یکپارچه کنترل سیر مرسولات پستی که از منظر پدافند غیرعامل، اقتصاد رقابتی و سایر موضوعات اهمیت جدی داشته باشد و ضروری بوده و این موضوع به‌عنوان ظرفیتی قانونی در حال پیگیری است.محمد احمدی، درباره جذب سرمایه گذاری در صنعت پست و همچنین جلسات متعدد این شرکت با حضور بخش خصوصی و وزیر ارتباطات و فناوری اطلاعات تصریح کرد: ببینید، اتفاقی که در آن جلسه (امضای تفاهمنامه میان شرکت پست و چند شرکت خصوصی در روز جهانی پست برای همکاری بیشتر) برای انعقاد تفاهم‌نامه رخ داد، یک مسئله اجرایی و عملیاتی بود بین شرکت ملی پست به‌عنوان پست دولتی و اپراتورهای پستی دارای پروانه به‌عنوان پست‌های خصوصی. این اپراتورها در فرآیند اجرایی ارسال مرسولات، اگر از ظرفیت‌های یکدیگر استفاده کنند، هزینه‌های بسیار کمتری برای سیستم‌های خود و برای مردم و مصرف‌کننده نهایی خواهند داشت.وی با بیان اینکه آنچه اجرا شد، تحت عنوان «ترابردپذیری خدمات پستی» بوده است، تصریح کرد: یعنی اینکه بتوانیم با یکدیگر مرسوله تبادل کنیم و در حوزه

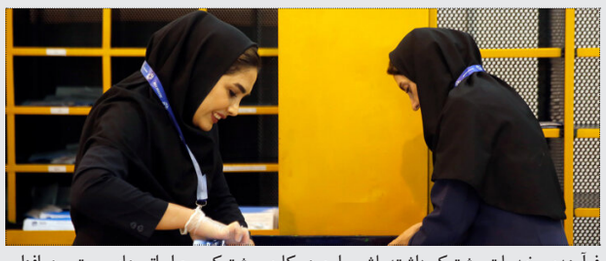

فرآیندی، خدمات مشترک داشته باشیم. این همکاری مشترک بین اپراتورهای پستی، هم‌افزایی ایجاد می‌کند؛ چراکه ایجاد زیرساخت فیزیکی بسیار پرهزینه است.معاون وزیر ارتباطات با اشاره به اینکه پیشنهاد مطرح‌شده برای انعقاد تفاهم نامه از سوی بخش خصوصی بوده است، تصریح کرد: در جلسه بعدی که اپراتورهای پستی با مقام عالی وزارت داشتند، مشخصاً درباره تنظیم‌گری و مسائل بازار ارتباطات پستی گفت وگو شد. این حوزه توسط سازمان تنظیم مقررات ارتباطات راهبری و پروانه‌ها صادر می‌شود و نظارت‌های لازم بر همه فعالان بخش صورت می‌گیردوی خاطر نشان کرد: آن پیشنهاد، طراحی یک زیست‌بوم کلان در حوزه حمل ونقل، توزیع خرده‌فروشی و شاید حمل ونقل سنگین در کشور را هدف قرار داده بود. این حوزه چالش‌های بزرگی دارد و بخش‌های مختلفی در آن فعال هستند. پیشنهاد دوستان شامل پیش‌نیازهایی برای ساماندهی، یکپارچه‌سازی و استانداردسازی فعالیت‌ها در این حوزه بود. طبیعتاً این پیشنهاد باید در بخش‌های کارشناسی توسعه یابد، تبدیل به طرح شود و اجرا گردد. ما نیز درون این اکوسیستم، بخشی از فرآیند هستیم.احمدی با اشاره به ماده ۴۸ قانون برنامه هفتم توسعه که برای شرکت پست امیدواری های خوبی را ایجاد کرده است، ادامه داد: در این ماده بخشی با عنوان «شناسه یک‌لایه پستی» یا «شیپ» به آن اشاره شده است. این بند ظرفیت‌آفرینی می‌کند تا بتوانیم مرسولات پستی را در سراسر کشور برای حکمرانی و حاکمیت، رصدپذیر کنیم؛ همان‌طور که امکان کنترل داده‌ها در حکمرانی، تماس‌های تلفنی، ارتباطات مخابراتی و سایر موارد وجود دارد.

چاپ آگهی های تقدیر وتشکر از یابنده

«إِنَّ اللَّهَ يَأْمُرُكُمْ أَن تُؤَدُّوا الْأَمَانَاتِ إِلَىٰ أَهْلِهَا» «خداوند به شما فرمان می‌دهد که امانت‌ها را به صاحبانش بدهید»

یابنده گرامی از طرف مالک دامون رزمجویی و از طرف مجموعه آنی یاب بابت پیدا کردن و پیگیری تا تحویل گمشده از شما تشکر و قدردانی میشود،جامعه ما به انسانهای نیکوکاری مثل شما افتخار میکند.پاینده و پیروز باشید

یابنده گرامی مسلم شیخ زاده سیمکی از طرف مالک مجتبی شیخ زاده و از طرف مجموعه آنی یاب بابت پیدا کردن و پیگیری تا تحویل گمشده از شما تشکر و قدردانی میشود،جامعه ما به انسانهای نیکوکاری مثل شما افتخار میکند. پاینده و پیروز باشید

یابنده گرامی علی مومنی از طرف مالک پریچهر صدیقی و از طرف مجموعه آنی یاب بابت پیدا کردن و پیگیری تا تحویل گمشده از شما تشکر و قدردانی میشود،جامعه ما به انسانهای نیکوکاری مثل شما افتخار میکند.پاینده و پیروز باشید

یابنده گرامی از طرف مالک ابولفضل عباسی و از طرف مجموعه آنی یاب بابت پیدا کردن و پیگیری تا تحویل گمشده از شما تشکر و قدردانی میشود،جامعه ما به انسانهای نیکوکاری مثل شما افتخار میکند.پاینده و پیروز باشید

یابنده گرامی از طرف مالک تبسم رصوی سلیم و از طرف مجموعه آنی یاب بابت پیدا کردن و پیگیری تا تحویل گمشده از شما تشکر و قدردانی میشود،جامعه ما به انسانهای نیکوکاری مثل شما افتخار میکند.پاینده و پیروز باشید

یابنده گرامی از طرف مالک امیر زعیمی و از طرف مجموعه آنی یاب بابت پیدا کردن و پیگیری تا تحویل گمشده از شما تشکر و قدردانی میشود،جامعه ما به انسانهای نیکوکاری مثل شما افتخار میکند.پاینده و پیروز باشید

یابنده گرامی از طرف مالک زینب خستوان و از طرف مجموعه آنی یاب بابت پیدا کردن و پیگیری تا تحویل گمشده از شما تشکر و قدردانی میشود،جامعه ما به انسانهای نیکوکاری مثل شما افتخار میکند.پاینده و پیروز باشید

یابنده گرامی از طرف مالک سید علی نوشیروانکلائی و از طرف مجموعه آنی یاب بابت پیدا کردن و پیگیری تا تحویل گمشده از شما تشکر و قدردانی میشود،جامعه ما به انسانهای نیکوکاری مثل شما افتخار میکند.پاینده و پیروز باشید

یابنده گرامی از طرف مالک جعفر مخط و از طرف مجموعه آنی یاب بابت پیدا کردن و پیگیری تا تحویل گمشده از شما تشکر و قدردانی میشود،جامعه ما به انسانهای نیکوکاری مثل شما افتخار میکند.پاینده و پیروز باشید

یابنده گرامی از طرف مالک مرجان مرادی و از طرف مجموعه آنی یاب بابت پیدا کردن و پیگیری تا تحویل گمشده از شما تشکر و قدردانی میشود،جامعه ما به انسانهای نیکوکاری مثل شما افتخار میکند.پاینده و پیروز باشید

یابنده گرامی از طرف مالک مجید شاهمرادی فیروز و از طرف مجموعه آنی یاب بابت پیدا کردن و پیگیری تا تحویل گمشده از شما تشکر و قدردانی میشود،جامعه ما به انسانهای نیکوکاری مثل شما افتخار میکند.پاینده و پیروز باشید

یابنده گرامی از طرف مالک سالار داوری و از طرف مجموعه آنی یاب بابت پیدا کردن و پیگیری تا تحویل گمشده از شما تشکر و قدردانی میشود،جامعه ما به انسانهای نیکوکاری مثل شما افتخار میکند.پاینده و پیروز باشید

یابنده گرامی از طرف مالک پرویز سخی زاده و از طرف مجموعه آنی یاب بابت پیدا کردن و پیگیری تا تحویل گمشده از شما تشکر و قدردانی میشود،جامعه ما به انسانهای نیکوکاری مثل شما افتخار میکند.پاینده و پیروز باشید

یابنده گرامی از طرف مالک سیدمحمدمهدی موسوی و از طرف مجموعه آنی یاب بابت پیدا کردن و پیگیری تا تحویل گمشده از شما تشکر و قدردانی میشود،جامعه ما به انسانهای نیکوکاری مثل شما افتخار میکند.پاینده و پیروز باشید

یابنده گرامی از طرف مالک شهلا کلانتری دهقی و از طرف مجموعه آنی یاب بابت پیدا کردن و پیگیری تا تحویل گمشده از شما تشکر و قدردانی میشود،جامعه ما به انسانهای نیکوکاری مثل شما افتخار میکند.پاینده و پیروز باشید

یابنده گرامی از طرف مالک محمدرضا صراف و از طرف مجموعه آنی یاب بابت پیدا کردن و پیگیری تا تحویل گمشده از شما تشکر و قدردانی میشود،جامعه ما به انسانهای نیکوکاری مثل شما افتخار میکند.پاینده و پیروز باشید

یابنده گرامی از طرف مالک مرتضی زیدی و از طرف مجموعه آنی یاب بابت پیدا کردن و پیگیری تا تحویل گمشده از شما تشکر و قدردانی میشود،جامعه ما به انسانهای نیکوکاری مثل شما افتخار میکند.پاینده و پیروز باشید

یابنده گرامی از طرف مالک احمد معمار و از طرف مجموعه آنی یاب بابت پیدا کردن و پیگیری تا تحویل گمشده از شما تشکر و قدردانی میشود،جامعه ما به انسانهای نیکوکاری مثل شما افتخار میکند.پاینده و پیروز باشید

یابنده گرامی از طرف مالک علیرضا صادقی و از طرف مجموعه آنی یاب بابت پیدا کردن و پیگیری تا تحویل گمشده از شما تشکر و قدردانی میشود،جامعه ما به انسانهای نیکوکاری مثل شما افتخار میکند.پاینده و پیروز باشید

یابنده گرامی از طرف مالک لطیفه مسیب زاده اسکوئی و از طرف مجموعه آنی یاب بابت پیدا کردن و پیگیری تا تحویل گمشده از شما تشکر و قدردانی میشود،جامعه ما به انسانهای نیکوکاری مثل شما افتخار میکند.پاینده و پیروز باشید

یابنده گرامی از طرف مالک احمد فلاحی و از طرف مجموعه آنی یاب بابت پیدا کردن و پیگیری تا تحویل گمشده از شما تشکر و قدردانی میشود،جامعه ما به انسانهای نیکوکاری مثل شما افتخار میکند.پاینده و پیروز باشید

یابنده گرامی از طرف مالک مریم فیروز و از طرف مجموعه آنی یاب بابت پیدا کردن و پیگیری تا تحویل گمشده از شما تشکر و قدردانی میشود،جامعه ما به انسانهای نیکوکاری مثل شما افتخار میکند.پاینده و پیروز باشید

یابنده گرامی جواد خداوردی از طرف مالک سیدحسن صمدی اصل و از طرف مجموعه آنی یاب بابت پیدا کردن و پیگیری تا تحویل گمشده از شما تشکر و قدردانی میشود،جامعه ما به انسانهای نیکوکاری مثل شما افتخار میکند. پاینده و پیروز باشید

یابنده گرامی وحید افشاری راد از طرف مالک فاطمه هوشت اشتیانی و از طرف مجموعه آنی یاب بابت پیدا کردن و پیگیری تا تحویل گمشده از شما تشکر و قدردانی میشود،جامعه ما به انسانهای نیکوکاری مثل شما افتخار میکند. پاینده و پیروز باشید

یابنده گرامی از طرف مالک حسن نامداری نوید و از طرف مجموعه آنی یاب بابت پیدا کردن و پیگیری تا تحویل گمشده از شما تشکر و قدردانی میشود،جامعه ما به انسانهای نیکوکاری مثل شما افتخار میکند.پاینده و پیروز باشید

یابنده گرامی از طرف مالک علی رضا محمدیان و از طرف مجموعه آنی یاب بابت پیدا کردن و پیگیری تا تحویل گمشده از شما تشکر و قدردانی میشود،جامعه ما به انسانهای نیکوکاری مثل شما افتخار میکند.پاینده و پیروز باشید

یابنده گرامی از طرف مالک صمید صفاریان و از طرف مجموعه آنی یاب بابت پیدا کردن و پیگیری تا تحویل گمشده از شما تشکر و قدردانی میشود،جامعه ما به انسانهای نیکوکاری مثل شما افتخار میکند.پاینده و پیروز باشید

یابنده گرامی از طرف مالک محمدطاها عباسی و از طرف مجموعه آنی یاب بابت پیدا کردن و پیگیری تا تحویل گمشده از شما تشکر و قدردانی میشود،جامعه ما به انسانهای نیکوکاری مثل شما افتخار میکند.پاینده و پیروز باشید

یابنده گرامی از طرف مالک سید علیرضا آزاد و از طرف مجموعه آنی یاب بابت پیدا کردن و پیگیری تا تحویل گمشده از شما تشکر و قدردانی میشود،جامعه ما به انسانهای نیکوکاری مثل شما افتخار میکند.پاینده و پیروز باشید

یابنده گرامی سارینا عامری از طرف مالک محبوبه امانی نژاد و از طرف مجموعه آنی یاب بابت پیدا کردن و پیگیری تا تحویل گمشده از شما تشکر و قدردانی میشود،جامعه ما به انسانهای نیکوکاری مثل شما افتخار میکند.پاینده و پیروز باشید

یابنده گرامی اعظم علی پور وحید رویانی از طرف مالک حسین قربانیان کیکانلو و از طرف مجموعه آنی یاب بابت پیدا کردن و پیگیری تا تحویل گمشده از شما تشکر و قدردانی میشود،جامعه ما به انسانهای نیکوکاری مثل شما افتخار میکند.پاینده و پیروز باشید

یابنده گرامی از طرف مالک سیدحسین حسینی گلسفیدی و از طرف مجموعه آنی یاب بابت پیدا کردن و پیگیری تا تحویل گمشده از شما تشکر و قدردانی میشود،جامعه ما به انسانهای نیکوکاری مثل شما افتخار میکند.پاینده و پیروز باشید

یابنده گرامی از طرف مالک علی محمدی و از طرف مجموعه آنی یاب بابت پیدا کردن و پیگیری تا تحویل گمشده از شما تشکر و قدردانی میشود،جامعه ما به انسانهای نیکوکاری مثل شما افتخار میکند.پاینده و پیروز باشید

یابنده گرامی از طرف مالک مسعود نصرتی و از طرف مجموعه آنی یاب بابت پیدا کردن و پیگیری تا تحویل گمشده از شما تشکر و قدردانی میشود،جامعه ما به انسانهای نیکوکاری مثل شما افتخار میکند.پاینده و پیروز باشید

یابنده گرامی از طرف مالک بهمن قربانی و از طرف مجموعه آنی یاب بابت پیدا کردن و پیگیری تا تحویل گمشده از شما تشکر و قدردانی میشود،جامعه ما به انسانهای نیکوکاری مثل شما افتخار میکند.پاینده و پیروز باشید

یابنده گرامی فرشاد زمانی از طرف مالک آرش ابراهیمی و از طرف مجموعه آنی یاب بابت پیدا کردن و پیگیری تا تحویل گمشده از شما تشکر و قدردانی میشود،جامعه ما به انسانهای نیکوکاری مثل شما افتخار میکند.پاینده و پیروز باشید

چاپ آگهی های مفقودی ومشتریان غرامت المثنی

۱۰۰۰۳

گواهینامه پایه یکم و کارت ملی به شـــماره ۲۳۰۰۹۱۹۲۴۹ و کارت نظام وظیفه و مجوز اتوبوس رانی به نام حبیب علی آبادی فرزند قربان علی در تاریخ ۱۴۰۴/۷/۲۵ مفقود گردیده است و از درجه اعتبار ساقط است.

کارت ملی به شماره ۲۲۹۶۹۶۶۵۶۱به نام رحیم سرافراز فرزند براتعلی در تاریخ ۱۴۰۴/۷/۲۵مفقود گردیده است و از درجه اعتبار ساقط است.

برگ ســبز خودرو وسیله نقلیه و نام خودرو پژو روا و رنگ خــودرو نقره ی و مدل وسیله نقلیه ۸۷ و شــماره پلاک ۴۹ایران ۳۵۴ط۲۵ و شماره شاسی NAAB۲۱AA۰۹H۰۲۷۳۰۸ و شماره موتور ۱۱۶۸۷۰۴۴۶۱۶ و نام صاحب سند و نوع وسیله نقلیه سواری به نام زهرا خادم فر به کد ملی ۴۲۵۰۰۸۹۳۸۱ فرزند عبدی شا در تاریخ ۱۴۰۴/۷/۱ مفقود گردیده است و از درجه اعتبار ساقط است.

کارت ملی به شماره ۲۲۸۱۱۹۶۲۳۲به نام فاطمه دهقانی فرزند مجید در تاریخ ۱۴۰۳/۷/۲ مفقود گردیده است و از درجه اعتبار ساقط است.

گواهینامه پایه دوم و کارت ملی به شــماره ۲۳۰۰۱۰۱۰۳۳به نام محمد زارع فرزند حسن در تاریخ ۱۴۰۴/۷/۲۰ مفقود گردیده است و از درجه اعتبار ساقط است.

شناسنامه به شماره ۲۲۸۳۶۳۱۰۳۳به نام زهرا جاویدی آل سعدی فرزند حمزه در تاریخ ۱۴۰۴/۷/۱ مفقود گردیده است و از درجه اعتبار ساقط است.

کارت سوخت و گواهینامه پایه ســوم و گواهینامه موتور و کارت ملی به شماره ۲۲۸۱۶۷۹۵۲۷ و یک برگ چک به شماره ۱۷۹۰۶۱/۰۰۳۸ و کارت وسیله نقلیه و نام خودرو پژو ۲۰۷ و رنگ خودرو مشکی و مدل وسیله نقلیه ۱۴۰۱ و شماره پلاک ۶۳ایران ۴۲۳س۴۴ و شماره شاسی NAAR۰۳FE۴NJ۲۷۳۸۵۳ و شماره موتور ۱۶۶۸۰۰۶۱۷۶۰ و نام صاحب سند و نوع وسیله نقلیه سواری به نام عباس سفیدی فرزند قدمعلی در تاریخ ۱۴۰۴/۷/۲۴مفقود گردیده است و از درجه اعتبار ساقط است.

کارت ملی به شماره ۲۴۷۱۷۹۸۱۳۶به نام زینب گلچین فرزند داوود در تاریخ ۱۴۰۴/۷/۲۴ مفقود گردیده است و از درجه اعتبار ساقط است.

کارت ملی به شماره ۲۳۰۱۲۳۱۰۰۳به نام طرلان ریحانی فرزند فرود در تاریخ ۱۴۰۴/۳/۱۰ مفقود گردیده است و از درجه اعتبار ساقط است.

کارت ملی به شماره ۲۲۹۲۷۳۱۸۲۷به نام مریم رنجبر فرزند مســلم در تاریخ ۱۴۰۴/۵/۱مفقود گردیده است و از درجه اعتبار ساقط است.

۱۰۰۱

برگ سبز خودرو به شماره وسیله نقلیه و نام خودرو هاچ پک و رنگ خودرو سفید مشکی و مدل وسیله نقلیه ۱۴۰۲ و شماره پلاک ۱۷۴-۷۸ب۸۳ و شماره شاسی NAPX۲۱۳BAP۱۲۲۸۹۷۲ و شماره موتور M۱۵I۵۱۰۴۸۰۸ و نام صاحب سند رضا نصیری قوشه بلاغ و نوع وسیله نقلیه ســواری به نام رضا نصیری قوه بلاغ فرزند جبار در تاریخ ۱۴۰۴/۴/۲ مفقود گردیده است و از درجه اعتبار ساقط است.

۱۰۰۲۱

بــرگ ســبز خودروبیمــه نامــه وســند خــودرو بــه شــماره پلاک ۶۵ن۲۸۳ایــران ۷۳ و شــماره شــاسی NAAN۱۱FE۵JH۹۵۱۳۳۴ و شــماره موتور B۰۰۸۵۰۷۰ ۱۸۱ و به نام فریبا کاظمی فرزند فرهاد در تاریخ ۱۴۰۴/۴/۱مفقود گردیده است و از درجه اعتبار ساقط است.

گواهینامه به شــماره ملی ۴۲۷۱۳۴۷۲۲۱ به نام فاطمه حمیدنژاد فرزند محمدرضــادر تاریخ ۱۴۰۰/۱/۱مفقود گردیده است و از درجه اعتبار ساقط است.

شناسنامه به شماره ملی ۴۲۲۰۹۴۶۹۸۵ به نام امیرحسین افتخاریان فرزند داریوش در تاریخ ۱۴۰۴/۷/۲۹مفقود گردیده است و از درجه اعتبار ساقط است.

شناسنامه به شماره ۴۹۰۰۰۸۲۶۲۷به نام سعید فخرابادی فرزند حسین در تاریخ ۱۴۰۴/۴/۱مفقود گردیده است و از درجه اعتبار ساقط است.

گواهینامه وکارت ملی به شماره ۴۴۳۲۲۸۵۳۴۶به نام محمد تقی زاده حاج محمدحسینی فرزند عباسعلی در تاریخ ۱۳۹۸/۱۱/۱مفقود گردیده است و از درجه اعتبار ساقط است.

بیمه خودرو و کارت وسیله نقلیه به پلاک ۴۴ن۵۲۶ایران ۵۴ به نام امید اشــرافی فرزند حمید در تاریخ ۱۴۰۴/۱/۱ مفقود گردیده است و از درجه اعتبار ساقط است.

گواهینامه به شماره ملی ۲۲۹۹۶۵۵۷۵۱به نام هادی اشرافی فرزند حمیددر تاریخ ۱۴۰۴/۱/۱مفقود گردیده است و از درجه اعتبار ساقط است.

کارت سوخت به شماره پلاک ۵۸ن۳۱۴ایران ۵۴به نام ســارا راهپیما در تاریخ ۱۴۰۴/۶/۱ مفقود گردیده است و از درجه اعتبار ساقط است.

کارت وسیله نقلیه و ســند خودرو و کارت سوخت و برگ ســبز خودرو به پلاک ۶۶ق۵۷۸ایران ۵۴و شماره شاسی ۷۹۹۰۰۸۲۴و شماره موتور۱۱۵۱۷۸۲۳۲۴۳محمدرضا بیدکی فرزندعباس در تاریخ۱۴۰۴/۷/۲۸ مفقود گردیده است و از درجه اعتبار ساقط است.

کارت ملی به شماره ۴۴۵۹۶۰۷۳۰۱به نام فاطمه منتظری هدش فرزند مرتضی در تاریخ ۱۴۰۴/۷/۱مفقود گردیده است و از درجه اعتبار ساقط است.

۱۰۰۲۴

کارت ملی به شــماره ۱۴۶۵۵۶۰۳۰۰به نام منیره شیخ الاسلامی فرزند عبدالحسین در تاریخ ۱۴۰۴/۳/۱ مفقود گردیده است و از درجه اعتبار ساقط است.

کارت ملی به شماره ۰۰۱۹۰۳۰۱۲۶به نام نیلوفر مشهدی فراهانی فرزند عباس در تاریخ ۱۴۰۴/۳/۱ مفقود گردیده است و از درجه اعتبار ساقط است.

کارت ملی به شماره ۰۴۸۰۱۲۴۵۰۷به نام مهدی کمالی فرزند صاحبعلی در تاریخ ۱۴۰۳/۱۰/۲۰مفقود گردیده است و از درجه اعتبار ساقط است.

شناسنامه به شماره ۱۳۰۹ و گواهینامه پایه دوم و کارت ملی به شماره ۲۹۹۱۴۴۶۶۴۱به نام عباس موحدی راد فرزند محمد حسین در تاریخ ۱۴۰۴/۷/۲۹مفقود گردیده است و از درجه اعتبار ساقط است.

شناسنامه به شماره ۳۹۶۰به نام حسن حریری فرزند عبدالعلی در تاریخ ۱۴۰۴/۲/۱مفقود گردیده است و از درجه اعتبار ساقط است.

کارت ملی به شماره ۲۵۹۰۷۴۰۹۷۲به نام زینب سادات ترجان فرزند سید رضا در تاریخ ۱۴۰۴/۶/۲۵ مفقود گردیده است و از درجه اعتبار ساقط است.

کارت ملی به شماره ۰۰۱۴۷۳۴۳۳۸به نام مهلا کاشانی فرزند محمد تقی در تاریخ ۱۴۰۴/۵/۱ مفقود گردیده است و از درجه اعتبار ساقط است.

کارت ملی به شماره ۲۷۹۰۶۸۲۹۲۵به نام حسین محمدلو فرزند عندلیب در تاریخ ۱۴۰۴/۲/۱مفقود گردیده است و از درجه اعتبار ساقط است.

کارت ملی به شماره ۵۸۲۰۱۷۱۳۰۶و شناسنامه به شــماره ۵۸۲۰۱۷۱۳۰۶به نام سیده زهرا اشرفی مشک آبادی فرزند سید روح اله در تاریخ ۱۴۰۴/۶/۱ مفقود گردیده است و از درجه اعتبار ساقط است.

کارت ملی به شماره ۰۰۲۴۹۲۶۱۰۸به نام پرهام گودرزی فرزند حسن در تاریخ ۱۴۰۴/۵/۱ مفقود گردیده است و از درجه اعتبار ساقط است.

کارت ملی به شماره ۲۲۴۰۲۸۷۸۵۳به نام سیدعبدالرضا بنی هاشمی فرزند سیدفاضل در تاریخ ۱۴۰۴/۲/۱مفقود گردیده است و از درجه اعتبار ساقط است.

شناسنامه به شماره ۲۳۷به نام آرزو ماکوئی پور فرزند منوجهر در تاریخ ۱۴۰۴/۷/۲۰مفقود گردیده است و از درجه اعتبار ساقط است.

گواهینامه پایه دوم و کارت ملی به شماره ۳۹۳۳۳۰۵۰۰۴به نام علی احمد حمزه لو حسین آبادی فرزند علی در تاریخ ۱۴۰۴/۷/۲۲مفقود گردیده است و از درجه اعتبار ساقط است.

۱۰۰۳۴

کارت ملی کارت وسیله نقلیه موتور سیکلت شــماره موتور ۱۰۳۳۵۳۹ به شــماره پلاک ۷۶۳ایران ۱۸۲۱۹شماره ملی ۰۹۴۰۸۰۷۹۳۹به نام علیرضا عراقی پاسه فرزند هرمز در تاریخ ۱۴۰۳/۲/۳مفقود گردیده است و از درجه اعتبار ساقط است

کارت ملی شناسنامه به شماره ملی۰۹۴۵۳۹۰۶۲۹به نام مصطفی هاشمی کارزار فرزند حسین در تاریخ ۱۴۰۴/۵/۱ مفقود گردیده است و از درجه اعتبار ساقط است.

کارت ملی به شــماره ۰۹۱۵۴۵۰۴۷۰۹به نام راضیه کدخدایی فرزند غلامرضا در تاریخ ۱۴۰۴/۷/۱مفقود گردیده است و از درجه اعتبار ساقط است.

کارت ملی به شماره ۰۰۶۵۴۵۴۴۷۶۶به نام معصومه شــکوهی بیدخت فرزند حسین در تاریخ ۱۴۰۴/۷/۵ مفقود گردیده است و از درجه اعتبار ساقط است.

کارت ملی به شماره ۰۹۲۴۱۹۶۶۸۸به نام حسن احمدی فرزند علی در تاریخ ۱۴۰۴/۲/۱مفقود گردیده است و از درجه اعتبار ساقط است.

کارت ملی به شماره ۰۹۲۰۹۴۰۸۴۶به نام علی اکبر خیرزاده فرزند محمد رضا در تاریخ ۱۴۰۴/۴/۱۵ مفقود گردیده است و از درجه اعتبار ساقط است.

کارت ملی کارت بانکی دوعدد به شــماره ملی۲۰۳۱۸۳۲۵۴۹به نام زهرا نژادحسین فرزنــد حاج محمد در تاریخ ۱۴۰۴/۷/۲۹مفقود گردیده است و از درجه اعتبار ساقط است.

کارت ملی به شــماره ملی ۰۹۹۰۹۹۷۴۸۹۲به نام معصومه عابد یدکی فرزند زین العابدین در تاریخ ۱۴۰۴/۷/۱۶ مفقود گردیده است و از درجه اعتبار ساقط است.

کارت ملی کارت سوخت به شــماره ملی۰۹۳۵۲۸۰۸۰۴به نام سید حسین بایگان فریمانی فرزند سید محسن در تاریخ ۱۴۰۴/۷/۱ مفقود گردیده است و از درجه اعتبار ساقط است.

کارت ملی به شماره ۰۰۵۹۶۷۰۷۱۱به نام معصومه بازرگان فرزند حسین در تاریخ ۱۴۰۴/۱/۱ مفقود گردیده است و از درجه اعتبار ساقط است.

کارت ملی شناســنامه کارت نظام وظیفه کاغذ سهام عدالت گذرنامه به شــماره ملی ۰۹۳۳۶۹۴۳۰۱ به شماره به نام سید مجید مظفری فرزند سید احمد در تاریخ ۱۴۰۴/۳/۱۵مفقود گردیده است و از درجه اعتبار ساقط است.

۱۰۰۴

برگ سبز موتور IRAMN۹۸۴۴۹HA۱۴۵۲۳ و نام موتورسیکلت انژکتوری تی وی اس راکز FI۱۲۵ و رنگ موتور نارنجی و مدل وسیله نقلیه ۱۳۹۸ و شماره پلاک ۹۱۲۱۱/۶۳۳ و شماره تنه N۱۴TMRMEBK۱A۱۴۵۲۳ و شماره موتور HMDJJ۰۰۴۳۸۰ و نام صاحب سند حامد شیران و نوع وسیله نقلیه به نام حامد شیران در تاریخ ۱۴۰۲/۱/۱مفقود گردیده است و از درجه اعتبار ساقط است.

۱۰۰۵۱

شناسنامه به شماره ملی ۲۵۲۹۷۰۸۵۲۵به نام طاهره مدبر فرزند احمد در تاریخ ۱۴۰۴/۷/۸مفقود گردیده است و از درجه اعتبار ساقط است.

شناسنامه به شماره ۲۲۹۷۶۸۲۹۰۵به نام کیاوش مسعودی فرزند فرود در تاریخ ۱۴۰۴/۴/۱ مفقود گردیده است و از درجه اعتبار ساقط است.

کارت ملی به شماره ۲۲۸۳۴۷۱۰۸۷به نام علیرضا سرداریان فرزند محمد در تاریخ ۱۴۰۱/۶/۱مفقود گردیده است و از درجه اعتبار ساقط است.

کارت ملی وشناســنامه به شــماره ملی ۶۷۹۰۰۳۱۰۰۶به نام ســکینه گرایی شیرازی فرزند محســن در تاریخ ۱۴۰۴/۷/۲۱ مفقود گردیده است و از درجه اعتبار ساقط است.

کارت ملی به شماره ۵۱۳۰۱۰۶۲۷۱به نام ثریا برزگر فرزند حســن در تاریخ ۱۴۰۴/۷/۱۹ مفقود گردیده است و از درجه اعتبار ساقط است.

شناسنامه به شماره ملی ۲۲۸۴۷۴۱۱۸۵به نام نرگس شولی شمس ابادی فرزند عباس در تاریخ ۱۴۰۴/۲/۱ مفقود گردیده است و از درجه اعتبار ساقط است.

کارت ملی به شــماره ۲۲۸۰۳۳۲۲۹۹به نام سیده نجمه پور حقیقی زاده فرزند سید محمد باقر پور حقیقی زاده در تاریخ ۱۴۰۴/۱/۱ مفقود گردیده است و از درجه اعتبار ساقط است.

شناسنامه به شماره ملی ۲۲۹۷۶۸۲۹۰۵ به نام کیاوش مســعودی فرزند فرود در تاریخ ۱۴۰۴/۴/۱ مفقود گردیده است و از درجه اعتبار ساقط است.

کارت ملی به شماره ۲۲۹۷۵۷۵۵۲۱به نام زهرا صادقی مهارلوئی فرزند بختیار در تاریخ ۱۴۰۰/۱۱/۹ مفقود گردیده است و از درجه اعتبار ساقط است.

شناسنامه به شماره۲۲۸۲۱۳۲۷۱۸ به نام نیلوفر رضوی فرزند ابوالقاسم در تاریخ ۱۴۰۴/۷/۱۸مفقود گردیده است و از درجه اعتبار ساقط است.

شناسنامه وکارت ملی به شماره ۲۵۳۹۹۶۱۱۷۷ وبه نام جواد محمدی فرزند الله علی در تاریخ ۱۴۰۴/۷/۱۸ مفقود گردیده است و از درجه اعتبار ساقط است.

شناســنامه و کارت ملی به شــماره ۲۵۲۰۰۸۷۹۴۳به نام نجمه فتحی فرزند محمد در تاریخ ۱۴۰۴/۷/۱۶مفقود گردیده است و از درجه اعتبار ساقط است.

۱۰۶۴

چک به شماره ۷۶۲۳۷۴ به نام فرزاد رستمی فرزند ناصر در تاریخ ۱۴۰۴/۷/۱۰ مفقود گردیده است و از درجه اعتبار ساقط است.

گواهینامه پایه سوم و کارت ســوخت به شماره پلاک و بیمه نامه خودرو به شــماره بیمه و نام خودرو پراید و رنگ خودرو نقره ای و مدل وسیله نقلیه ۸۷ و شماره پلاک ۵۴ق۹۷۵ایران ۸۷ و شماره شاسی S۱۴۱۲۲۸۷۹۰۱۲۳۷ و شماره موتور ۲۷۴۲۶۱۲ و نام صاحب سند حسین محمودی و نوع وسیله نقلیه سواری و کارت وسیله نقلیه به شماره و نام خودرو پراید و رنگ خودرو نقره ای و مدل وسیله نقلیه ۸۷ و شــماره پلاک ۵۴ق۹۷۵ایران ۸۷ و شماره شاسی S۱۴۱۲۲۸۷۹۰۱۲۳۷ و شماره موتور ۲۷۴۲۲۶۱۲ و نام صاحب سند حسین محمودی و نوع وسیله نقلیه سواری به نام حسین محمودی فرزند رضاقلی و گواهینامه پایه سوم رقیه گل محمدی فرزند نوحعلی در تاریخ ۱۴۰۴/۷/۲۷ مفقود گردیده است و از درجه اعتبار ساقط است.

کارت ملی به شماره ۴۲۷۰۰۲۱۳۸۱به نام مهرنوش زرغامی پرست فرزند مهدی در تاریخ ۱۴۰۴/۶/۱مفقود گردیده است و از درجه اعتبار ساقط است.

کارت ملی به شماره ۴۲۷۰۵۸۷۴۲۳به نام نرگس حمزه لو فرزند محمدنقی در تاریخ ۱۴۰۴/۷/۲۰مفقود گردیده است و از درجه اعتبار ساقط است.

کارت ملی به شــماره ۰۰۶۱۴۵۱۴۴۴ و کارت بانکی و گواهینامه پایه سوم به شماره به نام معصومه بنیئی بزچلویی فرزند عباس در تاریخ ۱۴۰۴/۶/۱مفقود گردیده است و از درجه اعتبار ساقط است.

کارت ملی به شماره ۶۱۴۹۴۷۳۱۹۸به نام رعنا کمالی فرزند علی اصغر در تاریخ ۱/۶/۱۴۰۴ مفقود گردیده است و از درجه اعتبار ساقط است.

کارت ملی به شماره ۴۲۸۶۰۱۰۱۸۱ و کارت بانکی به نام راحله حیدری فرزند نصرت اله در تاریخ ۱۴۰۴/۷/۲۵مفقود گردیده است و از درجه اعتبار ساقط است.

کارت ملی به شماره ۴۲۸۱۵۶۱۷۹۱به نام میلاد محمدی فرزند عزیزاله در تاریخ ۱۴۰۴/۷/۲۸مفقود گردیده است و از درجه اعتبار ساقط است.

۱۰۶۶

کارت ملی به شــماره ۴۵۶۰۰۸۶۴۷۸ و ۵ فقره کارت بانکی به نام علی فلاح فرزند حیدرقلی در تاریخ ۱۴۰۴/۷/۲۹ مفقود گردیده است و از درجه اعتبار ساقط است.

کارت ملی به شماره ۴۵۶۹۳۸۷۷۹۹ به نام حمیدرضا ابراهیم زاده فرزند کریم در تاریخ ۱۴۰۴/۶/۲۵مفقود گردیده است و از درجه اعتبار ساقط است.

کارت ملی به شماره ۵۷۶۹۸۸۰۰۵۸ و گواهینامه پایه دوم به شماره ۵۷۶۹۸۸۰۰۵۸ به نام اسماعیل قاضی نژاد فرزند علی اکبر در تاریخ ۱۴۰۴/۷/۷مفقود گردیده است و از درجه اعتبار ساقط است.

شناسنامه به شماره ۲۱۱۱۵۶۸۵۵۴به نام سیدمحمد حسینی فرزند سید ولی در تاریخ ۱۴۰۴/۷/۵مفقود گردیده است و از درجه اعتبار ساقط است.

گواهینامه به شــماره ۰۷۵۹۹۱۷۶۶۳ و ۴فقره کارت بانکی و کارت سوخت به شماره پلاک ۷۵۴ - ۴۶۹۹۵ و کارت نظام وظیفه به شماره ۰۷۵۹۹۱۷۶۶۳ و کارت وسیله نقلیه به شــماره پلاک ۷۵۴ - ۴۶۹۹۵ و کارت ملی به شماره ۰۷۵۹۹۱۷۶۶۳ و کارت فنی حرفه ای گچ کاری به نام اسماعیل غلامی فرزند محمدرضا در تاریخ ۱۴۰۴/۷/۲۶ مفقود گردیده است و از درجه اعتبار ساقط است.

۱۰۹۵

شناسنامه به شماره ۵۱۱ و کارت ملی به شماره ۲۶۴۹۲۷۶۴۳۶به نام معصومه احمدصادقی فرزند محمد در تاریخ ۱۴۰۴/۷/۲۰مفقود گردیده است و از درجه اعتبار ساقط است.

۱۱۵۰

برگ سبز کامیون باری بنز LP۶۰۸ شماره شاسی ۱۴۴۶۷۲۴۹ و شماره موتور ۱۰۰۶۰۰۲۳ به نام ابوالقاسم رفیعی هامانه فرزند محمدابراهیم در تاریخ ۱۳۹۸/۳/۵ مفقود گردیده است و از درجه اعتبار ساقط است.

کارت ملی گواهینامه پایه سوم و کارت سوخت به شماره ملی ۳۶۱۰۹۰۷۹۲۴به نام ریحانه قادری فرزند غلامرضا در تاریخ ۱۴۰۴/۷/۲۲مفقود گردیده است و از درجه اعتبار ساقط است.

کارت ملی و گواهینامه پایه دوم به شــماره ملی ۴۴۳۲۸۱۲۳۰۳ وکارت سوخت و کارت ماشین پارس سفید مدل ۱۳۹۰ به شماره پلاک ۷۷ ق ۳۴۵ایران ۵۴ به نام مهدی رضانیا فرزند فیض الله در تاریخ ۱۴۰۴/۶/۲۹ مفقود گردیده است و از درجه اعتبار ساقط است.

گواهینامه پایه دوم به شماره ملی ۴۴۳۱۰۹۸۱۰۰به نام حسین یاوری فرزند غلامرضا در تاریخ ۱۴۰۴/۵/۲۷مفقود گردیده است و از درجه اعتبار ساقط است.

کارت ملی گواهینامه پایه سوم به شــماره ملی ۴۴۳۲۵۸۹۳۳۷به نام منیره برغی فرزند ولی در تاریخ ۱۴۰۴/۷/۲۱ مفقود گردیده است و از درجه اعتبار ساقط است.

کارت ملی و گواهینامه پایه سوم به شــماره ملی ۰۳۱۲۵۲۹۵۵۴به نام زهرا خیابانشــاهی فرزند محسن در تاریخ ۱۴۰۴/۷/۲۹مفقود گردیده است و از درجه اعتبار ساقط است.

شناسنامه و کارت ملی به شماره ملی ۴۴۴۹۹۴۱۷۵۶به نام علی یوسفی فرزند حسین در تاریخ ۱۴۰۴/۷/۲۷ مفقود گردیده است و از درجه اعتبار ساقط است.

۱۱۸۵

شناسنامه به شماره ملی ۴۵۸۰۹۰۹۱۲۷به نام درســا مظفری فرزند منصور در تاریخ ۱۴۰۴/۴/۱ مفقود گردیده است و از درجه اعتبار ساقط است.

شناسنامه به شماره ملی ۴۵۸۰۱۴۵۰۶۲به نام ســحر مظفری فرزند علی در تاریخ ۱۴۰۴/۴/۱مفقود گردیده است و از درجه اعتبار ساقط است.

کارت ملی به شماره ملی ۵۲۰۹۶۳۶۹۵۱به نام مریم نوری فرزند احمد در تاریخ ۱۴۰۴/۷/۱۴مفقود گردیده است و از درجه اعتبار ساقط است.

سند

کمپانی به شماره VIN:IRWZ۹۴۱VYSI۰۲۱۸۳۳ و نام خودرو ام وی ام S۱۱_۱۱۰SQR۷۱۱۱ و رنگ خودرو سفید و مدل وسیله نقلیه ۱۳۹۴ و شماره پلاک ۹۶ایران ۶۷۷ط۹۳ و شماره شاسی NATEBAFB۸E۱۰۲۱۸۳۳ و شماره موتور MVM۴۷۲FGE۰۴۳۵۷۰ و نوع وسیله نقلیه ســواری به نام مرضیه عامریان باکد ملی ۴۵۹۲۲۴۶۴۸۹ فرزند محمدرضا در تاریخ ۱۴۰۳/۱/۱ مفقود گردیده است و از درجه اعتبار ساقط است.

۱۴۰۱

کارت ملی هوشــمند به شــماره ۲۱۴۰۳۹۴۱۱۹ به نام انسیه مهدویان فرزند حبیب متولــد ۱۳۵۸/۱/۱ و کارت ملی هوشمند به شــماره ۲۱۴۰۳۹۲۷۱۱ به نام معصومه مهدویان فرزند حبیب به تاریخ تولد ۱۳۵۴/۳/۱ در تاریخ ۱۴۰۴/۶/۱مفقود گردیده است و از درجه اعتبار ساقط است.

گواهینامه پایه دوم و کارت ملی هوشــمند به شــماره ۲۱۴۰۹۵۷۹۳۸ به نام یدالله غلامی فرزند حسین به شماره شناسنامه ۳۷۸ به تاریخ تولد ۱۳۵۱/۶/۲۰ و کارت سوخت پراید مدل ۹۲ به شماره پلاک ۸۲ایران ۴۲۶د۸۶ در تاریخ ۱۴۰۴/۶/۲۵مفقود گردیده است و از درجه اعتبار ساقط است.

گواهینامه پایه دوم به شماره ملی ۲۱۳۰۲۹۶۹۷۱ و کارت ملی هوشمند به شماره ملی ۲۱۳۰۲۹۶۹۷۱به نام محمد دبیری فرزند یارعلی در تاریخ ۱۴۰۲/۸/۱مفقود گردیده است و از درجه اعتبار ساقط است.

کارت ملی هوشــمند به شــماره ۴۹۸۹۶۷۱۸۳۱ و شناســنامه به نام حســن رجوانی فرزند شــاکر به تاریخ تولد ۱۳۶۱/۱/۱۷ و شناسنامه پاسپورتی المثنی و گواهینامه پایه دوم و کارت ملی هوشمند به شماره ۳۲۵۱۷۹۱۳۹۷به نام افســانه دل انگیزان فرزند قاســم به تاریــخ تولد ۱۳۵۲/۶/۳۰ و برگ ســبز خــودرو به شــماره وسیله نقلیه IRPC۸۷۱V۵TQ۵۸۴۶۰۱ و نام خودرو پراید و رنگ خودرو نوک مدادی متالیک و مدل وسیله نقلیه ۱۳۸۷ و شماره پلاک ۹۲ایران ۹۵۱ ب ۳۲ و شماره شاسی S۱۴۱۲۲۸۷۵۸۴۶۰۱ و شماره موتور ۲۷۴۴۶۶۱ و نام صاحب سند فاطمه خان زاد به شماره ملی ۲۱۴۱۹۷۶۷۴۱ و نوع وسیله نقلیه پراید سواری تیپ جی ال ایکس ای دوگانه سوز بنزین-گاز سی آن جی در تاریخ ۱۴۰۳/۲/۱مفقود گردیده است و از درجه اعتبار ساقط است.

کارت ملی هوشمند به شــماره ۲۱۴۳۲۱۴۲۶۱ به نام سید هادی دریاباری فرزند سید علی در تاریخ ۱۴۰۴/۷/۲۶ مفقود گردیده است و از درجه اعتبار ساقط است.

پروانه کسب خیاطی و کارت ملی هوشمند به شماره ۰۰۶۲۶۲۵۱۵۲ و شناسنامه پاسپورتی به شماره ۵۲۰۹ به نام سیده فریبا هاشمی فرزند سید غنی به تاریخ تولد ۱۳۶۵/۵/۱در تاریخ ۱۴۰۴/۱/۲۵مفقود گردیده است و از درجه اعتبار ساقط است.

۱۵۰۲

کارت ملی به شماره ۲۵۶۰۳۵۰۳۶۱به نام فاطمه محمدی فرزند حمیدرضا در تاریخ ۱۴۰۴/۵/۱ مفقود گردیده است و از درجه اعتبار ساقط است.

کارت ملی به شماره ۲۲۹۶۹۲۸۹۴۳به نام لیلا بکری فرزند رمضان در تاریخ ۱۴۰۴/۷/۲۴ مفقود گردیده است و از درجه اعتبار ساقط است.

شناسنامه به شماره ۲۲۸۷۷۱۶۱۹۱به نام اتنا قایدی فرزند محســن در تاریخ ۱۴۰۴/۴/۱ مفقود گردیده است و از درجه اعتبار ساقط است.

۱۵۰۴

کارت ملی به شماره ۲۴۹۱۲۹۶۰۶۳ و گواهینامه رانندگی و کارت خودرو و بیمه نامه خودرو به نام فرزاد ابراهیم زاده فرزند عباس در تاریخ ۱۴۰۴/۵/۱مفقود گردیده است و از درجه اعتبار ساقط است.

جواز اســلحه گلنگدنی ســاخت کشــور ایران با شــماره بدنه ط ۰۲۹۲۲ با کد ملی ۲۵۳۹۴۷۶۹۳۷به نام اله داد سامانیان پور فرزند قهرمان در تاریخ ۱۴۰۰/۱/۱مفقود گردیده است و از درجه اعتبار ساقط است.

جواز اسلحه ساچمه زنی تک لول ته پر کوسه ساخت کشور روسیه با شماره ۰۹۰۱۱۸۴۲ با کد ملی ۲۳۰۱۳۰۸۸۲۰ به نام داریوش شاه پرست فرزند احمدشا در تاریخ ۱۴۰۴/۵/۱مفقود گردیده است و از درجه اعتبار ساقط است.

کارت ملی به شماره ۶۱۰۹۵۶۳۶۵۱به نام کبری خلیلی فرزند عباسقلی در تاریخ ۱۴۰۴/۳/۱ مفقود گردیده است و از درجه اعتبار ساقط است.

کارت ملی به شــماره ۳۱۷۰۰۹۵۹۱۹به نام حسین محمودپور مشیزی فرزند محمــد علی در تاریخ ۱۴۰۴/۷/۲۰ مفقود گردیده است و از درجه اعتبار ساقط است.

کارت ملی به شماره ۲۲۹۱۸۶۷۰۷۵به نام رویا جلالی فرزند عبدالکریم در تاریخ ۱۴۰۴/۶/۲۷مفقود گردیده است و از درجه اعتبار ساقط است.

کارت ملی به شــماره ۲۲۹۹۶۷۲۶۳۱به نام مهدی دهقان فرزند ایاز در تاریخ ۱۴۰۴/۶/۱مفقود گردیده است و از درجه اعتبار ساقط است.

۱۵۰۶

کارت ملی به شــماره ۲۳۷۰۳۹۵۸۰۲به نام زهرا نیکنام فرزند مراد در تاریخ ۱۴۰۴/۶/۲۰ مفقود گردیده است و از درجه اعتبار ساقط است.

کارت وسیله نقلیه به شــماره و نام خودرو پراید هاچبک و رنگ خودرو ســفید و مدل وسیله نقلیه ۱۳۸۹ و شماره پلاک ۹۳ایران ۸۱۹ب۹۷ و شماره شــاسی S۵۴۳۰۰۸۹۰۲۵۹۱۶ و شــماره موتور ۳۶۰۱۰۷۳ و نام صاحب سند نرگس میدانشاهی و نوع وسیله نقلیه شخصی و کارت ملی به شماره ۲۲۹۶۱۷۸۲۷۸به نام نرگس میدانشاهی فرزند عبدالرسول در تاریخ ۱۴۰۴/۷/۱مفقود گردیده است و از درجه اعتبار ساقط است.

شناسنامه به شماره ۲۲۸۴۹۶۸۵۴۶به نام هلنا تابع بردبار فرزند محمد در تاریخ ۱۴۰۴/۷/۱ مفقود گردیده است و از درجه اعتبار ساقط است.

شناسنامه به شماره ۲۴۶۰۴۵۶۴۱۷به نام زینب امیرسالاری فرزند علی شاد در تاریخ ۱۴۰۴/۷/۲۹مفقود گردیده است و از درجه اعتبار ساقط است.

شناسنامه به شماره ۲۴۶۰۴۷۸۹۳۳به نام محمد جواد امیر ســالاری فرزند علی شاد در تاریخ ۱۴۰۴/۷/۲۹مفقود گردیده است و از درجه اعتبار ساقط است.

کارت وسیله نقلیه به شماره و نام خودرو پراید و رنگ خودرو سفید و مدل وسیله نقلیه ۱۳۸۸ و شماره پلاک ۹۴و۲۱۲۶۳ و شماره شاسی S۱۴۱۲۲۸۸۲۹۲۸۴۱ و شماره موتور ۳۰۲۲۶۴۲ و نام صاحب سند زهرا سجادیان و نوع وسیله نقلیه شخصی به نام زهرا سجادیان فرزند قاسم در تاریخ ۱۴۰۴/۵/۱ مفقود گردیده است و از درجه اعتبار ساقط است.

۱۸۶۶

کارت ملی به شــماره ۲۳۷۰۷۹۲۹۸۱ به نام بهمن نوذری فرزند هدایار در تاریخ ۱۴۰۴/۶/۷ مفقود گردیده است و از درجه اعتبار ساقط است.

کارت ملی به شــماره ۱۲۸۰۳۷۶۲۶۰به نام بابک جمشیدی فرزند حشمت اله در تاریخ ۱۴۰۴/۷/۱ مفقود گردیده است و از درجه اعتبار ساقط است.

کارت ملی به شماره ۶۶۶۰۵۸۸۸۱۷به نام امیررضا آرامیده فرزند جعفر در تاریخ ۱۴۰۴/۶/۲۸ مفقود گردیده است و از درجه اعتبار ساقط است.

کارت ملی به شماره ۰۹۳۳۷۷۵۰۱۶به نام محمدرضا بلوچ زاده گوجی فرزند حسین در تاریخ ۱۴۰۴/۱/۱۴مفقود گردیده است و از درجه اعتبار ساقط است.

۲۰۰۶

دفترچه بیمه به شماره ملی ۰۰۲۴۵۰۵۷۲۲ و شناسنامه به شماره ۰۰۲۴۵۰۵۷۲۲ به نام حانیه جبار فرزند غلامرضا در تاریخ ۱۴۰۴/۷/۲۰مفقود گردیده است و از درجه اعتبار ساقط است.

کارت وسیله نقلیه موتور سیکلت به شــماره و نام خودرو موتور سیکلت ایروکــس و رنگ خودرو آبی و مدل وسیله

چاپ آگهی های مفقودی ومشتریان غرامت المثنی

نقلیه ۱۴۰۲ و شماره پلاک ۱۵۵۱۵۳۵۹ و شماره شاسی N۴ZJRHGAAPGA۰۳۶۳۰ و شماره موتور ۴۰۱۵۴۳/۰۱۵۵N۴Z و نام صاحب سند اسماعیل خمیرانی و نوع وسیله نقلیه موتور سیکلت شخصی و گواهینامه پایه دو خودرو و موتور سیکلت به شماره ملی ۰۰۱۹۲۱۳۸۵۹ و کارت سوخت به شماره پلاک ۱۵۵۱۵۳۵۹ ملی به شماره ۰۰۱۹۲۱۳۸۵۹ و کارت شناسایی وزارت دفاع به شماره ۹۰۶۳۴۴ به نام اسماعیل خمیرانی فرزند کوروش در تاریخ ۱۴۰۴/۷/۲۷مفقود گردیده است و از درجه اعتبار ساقط است.

۲۰۱۳

گواهینامه و کارت ملی به شماره ۰۶۱۰۲۳۲۰۳۷به نام مائده نوری فرزند محمدعلی در تاریخ ۱۴۰۴/۶/۱ مفقود گردیده است و از درجه اعتبار ساقط است.

کارت ملی به شماره ۰۰۵۰۵۴۵۷۰۱به نام علی افشار فرزند محمود در تاریخ ۱۴۰۴/۱/۱ مفقود گردیده است و از درجه اعتبار ساقط است.

شناسنامه و کارت ملی به شماره ۰۰۲۵۳۴۵۷۴۵به نام آرین مجدیان فرزند مرتضی در تاریخ ۱۴۰۴/۲/۱ مفقود گردیده است و از درجه اعتبار ساقط است.

گواهینامه و کارت دانشجویی و کارت ملی به شماره ۰۰۲۴۱۲۶۵۴۳به نام فاطمه رنجگران امند فرزند محرم در تاریخ ۱۴۰۴/۷/۱مفقود گردیده است و از درجه اعتبار ساقط است.

کارت ملی به شماره ۰۰۱۶۷۶۵۵۳۲به نام فائزه بیک لو فرزند احد در تاریخ ۱۴۰۴/۷/۱ مفقود گردیده است و از درجه اعتبار ساقط است.

کارت ملی به شماره ۱۱۸۰۰۸۰۵۵۶به نام طاهره کبریایی زاده کچور ستاقی فرزند یعقوب در تاریخ ۱۴۰۲/۱/۱ مفقود گردیده است و از درجه اعتبار ساقط است.

کارت ملی به شماره ۱۵۰۲۰۵۵۶۹۴به نام عباس انتظاری فرزند حسین در تاریخ ۱۴۰۴/۶/۱ مفقود گردیده است و از درجه اعتبار ساقط است.

کارت ملی به شماره ۴۶۲۳۱۴۱۹۸۵به نام بهمن عسگری فرزند نصراله در تاریخ ۱۴۰۰/۱/۱مفقود گردیده است و از درجه اعتبار ساقط است.

کارت ملی به شماره ۰۰۵۲۹۶۸۹۵۲به نام زهرا رسولی فرزند محمدعلی در تاریخ ۱۴۰۴/۳/۱مفقود گردیده است و از درجه اعتبار ساقط است.

گواهینامه به شماره ملی ۳۹۳۳۳۹۲۱۸۷به نام سمیرا فراهانی فرزند محمدقربان در تاریخ ۱۴۰۴/۶/۱ مفقود گردیده است و از درجه اعتبار ساقط است.

گواهینامه و کارت ملی به شماره ۰۰۵۸۴۱۰۰۵۸به نام رضا نباتچیان فرزند روح اله در تاریخ ۱۴۰۴/۶/۱ مفقود گردیده است و از درجه اعتبار ساقط است.

کارت ملی به شماره ۳۹۵۰۴۹۹۸۹۱به نام امیرحسین عنایتی هریس فرزند اکبر در تاریخ ۱۴۰۴/۷/۱مفقود گردیده است و از درجه اعتبار ساقط است.

کارت ملی به شماره ۰۳۲۳۹۹۴۸۸۱به نام ناهید مقدم در تاریخ ۱۴۰۴/۶/۱مفقود گردیده است و از درجه اعتبار ساقط است.

کارت ملی به شماره ۰۸۳۰۱۴۰۴۴۱به نام فاطمه عبدی فرزند رضا در تاریخ ۱۴۰۴/۷/۵مفقود گردیده است و از درجه اعتبار ساقط است.

۲۰۱۴

کارت ملی به شماره ۰۰۵۱۹۰۰۲۹۷به نام حسین پاک نیت فرزند تیمور در تاریخ ۱۴۰۴/۷/۱ مفقود گردیده است و از درجه اعتبار ساقط است.

۲۰۴۸

کارت گواهینامه پایه سوم به شماره ۵۵۷۹۹۵۲۴۶۵به نام شیرین حیدری روزبهانی فرزند عزت اله در تاریخ ۱۴۰۴/۵/۱مفقود گردیده است و از درجه اعتبار ساقط است.

شناسنامه به شماره ۶۳۴۹۸۱۷۹۶۶به نام مهدی پوشگان فرزند عبدالرضا در تاریخ ۱۴۰۴/۷/۲۰ مفقود گردیده است و از درجه اعتبار ساقط است.

کارت وسیله نقلیه به شماره NAAR۰۳HFFSDH۳۰۰۶۷ و نام خودرو ۲۰۷TU۵ و رنگ خودرو مشکی متالیک و مدل وسیله نقلیه ۱۴۰۴ و شماره پلاک ۱۶۰ایران ۴۱۸ ن ۴۳ و شماره شاسی NAAR۰۳HFFSDH۳۰۰۶۷ و شماره موتور ۱۷۲B۰۲۷۸۹۸۹ و نام صاحب سند سمانه شاهی و نوع وسیله نقلیه سواری به نام سمانه شاهی فرزند ناصر در تاریخ ۱۴۰۴/۵/۱مفقود گردیده است و از درجه اعتبار ساقط است.

کارت ملی به شماره ۰۰۸۱۹۳۱۱۶۶به نام جلال رحمانی فرزند علی اصغر در تاریخ ۱۴۰۴/۶/۱مفقود گردیده است و از درجه اعتبار ساقط است.

کارت ملی به شماره ۰۴۹۱۸۲۷۶۹۵به نام علی نفر فرزند محمد در تاریخ ۱۴۰۴/۷/۲۱ مفقود گردیده است و از درجه اعتبار ساقط است.

شناسنامه به شماره ۴۴۹۱۰۵۱۷۰۴به نام طناز شوکتی فرزند مصطفی در تاریخ ۱۴۰۴/۷/۱۰مفقود گردیده است و از درجه اعتبار ساقط است.

کارت ملی به شماره ۰۰۱۸۱۹۸۵۸۹به نام رضا لطفی پور فرزند حسن در تاریخ ۱۴۰۴/۷/۱مفقود گردیده است و از درجه اعتبار ساقط است.

۲۰۶۵

کارت ملی و گواهینامه پایه سه به شماره ۲۲۴۹۱۸۰۱۳۱به نام مهدی الوندی فرزند قربان علی و کارت خودرو به شماره پلاک ۹۳ م ۹۲۴ایران ۲۱ به نام میلاد الوندی فرزند مهدی در تاریخ ۱۴۰۴/۶/۳مفقود گردیده است و از درجه اعتبار ساقط است.

کارت ملی به شماره ۳۶۷۲۲۸۰۱۸۶به نام معصومه سنچولی فرزند محمد در تاریخ ۱۴۰۴/۷/۷ مفقود گردیده است و از درجه اعتبار ساقط است.

کارت ملی و گواهینامه پایه یک و کارت تاکسیرانی و کارت عضویت کانون به شماره ۰۴۲۱۲۷۴۰۶۹به نام محمود تاجیک محمدیه فرزند غلام حسین در تاریخ ۱۴۰۴/۷/۵مفقود گردیده است و از درجه اعتبار ساقط است.

کارت ملی و شناسنامه و گواهینامه پایه سه و بیمه نامه خودرو و کارت سوخت خودرو و کارت خودرو به شماره پلاک ۶۱م ۵۷۲ایران ۲۱ به شماره ۶۵۸۹۷۲۱۵۰۵به نام زینب کریمی فرزند قدرت در تاریخ ۱۴۰۴/۷/۲۶مفقود گردیده است و از درجه اعتبار ساقط است.

۲۰۶۷

گواهینامه پایه دوم به شماره ملی ۱۴۹۰۳۰۴۲۷۴به نام امیر رئیسی فرزند حسین در تاریخ ۱۴۰۴/۷/۱مفقود گردیده است و از درجه اعتبار ساقط است.

کارت ملی به شماره ۰۴۸۰۳۹۸۵۶۹به نام مریم مختاری نمین فرزند جواد در تاریخ ۱۴۰۴/۵/۱مفقود گردیده است و از درجه اعتبار ساقط است.

اصل وموقت مدرک تحصیلی مقطع کاردانی رشته نرم افزار کامپیوتر دانشگاه علمی کاربردی موسسه آموزشی عالی آزاد فناوران اطلاعات تهران به شماره ملی ۰۰۵۸۹۳۷۴۱۲به نام سید اصغر قدس فرزند میر طاهر در تاریخ ۱۴۰۴/۱/۱ مفقود گردیده است و از درجه اعتبار ساقط است.

۲۰۸۴

کارت ملی به شماره ۰۰۴۹۰۵۹۶۰۲به نام مجید علیزاده فرزند حسین در تاریخ ۱۴۰۴/۷/۱مفقود گردیده است و از درجه اعتبار ساقط است.

کارت ملی به شماره ۰۰۴۶۶۱۹۵۱۱به نام اکرم خداقلی پور فرزند جعفر در تاریخ ۱۴۰۴/۷/۲۹مفقود گردیده است و از درجه اعتبار ساقط است.

کارت ملی به شماره ۰۰۷۱۵۱۵۶۴۱وکارت نظام وظیفه وگواهی نامه پایه ۳وکارت ماشین وکارت سوخت به شماره پلاک ۵۲۴ج ۴۶ایران ۴۰وکارت وکالت داداگستری به شماره پروانه ۱۳۹۹۸به نام حسین ریاحی خرم شاهی فرزند علیرضا در تاریخ ۱۴۰۳/۱۱/۱۷مفقود گردیده است و از درجه اعتبار ساقط است.

کارت ملی به شماره ۰۰۴۶۳۷۸۱۵۴وحکمت کارت به نام شهین براتعلی فرزند مصطفی در تاریخ ۱۴۰۴/۷/۲۳ مفقود گردیده است و از درجه اعتبار ساقط است.

کارت ملی به شماره ۰۰۱۴۹۱۸۴۴۷به نام ناهید جعفرزاده فرزند الهویردی در تاریخ ۱۴۰۴/۱/۳۰مفقود گردیده است و از درجه اعتبار ساقط است.

کارت ملی به شماره ۰۶۰۲۹۰۶۱۸۰وگواهی نامه پایه ۳وکارت ماشین وکارت سوخت به شماره پلاک ۷۳۴و۳۲ایران ۸۸وگوشی موبایل سامسونگ مدل A۲۳وسیم کارت همراه اول به نام محمد رمضانی فرزند فیروزعلی در تاریخ ۱۴۰۴/۷/۲۹ مفقود گردیده است و از درجه اعتبار ساقط است.

کارت ملی به شماره ۰۶۳۳۹۰۱۴۰به نام مرضیه میخوش فرزند افسر در تاریخ ۱۴۰۴/۵/۳۰مفقود گردیده است و از درجه اعتبار ساقط است.

کارت وسیله نقلیه نام خودرو هیوندا و شماره پلاک ۵۶ب ۵۴۲ایران ۷۷ و شماره شاسی KMHJ۳۸۱۳DHU۴۱۸۷۶۰ و شماره موتور G۴NAHU۳۴۷۴۹۶ و کارت ملی به شماره ۰۰۱۱۳۱۶۵۳۵به نام بهاره بیاتانی فرزند ابراهیم در تاریخ ۱۴۰۴/۷/۱۵مفقود گردیده است و از درجه اعتبار ساقط است.

کارت ملی به شماره ۴۳۲۳۲۲۰۱۶۲به نام داود جلیلوند فرزند قدرت اله در تاریخ ۱۴۰۴/۷/۲۹مفقود گردیده است و از درجه اعتبار ساقط است.

کارت ملی به شماره ۰۰۱۹۲۴۳۲۶۱به نام محسن قربانعلی پور فرزند حسن در تاریخ ۱۴۰۴/۷/۷مفقود گردیده است و از درجه اعتبار ساقط است.

کارت ملی به شماره ۰۰۸۰۱۷۴۱۷۵به نام مونا حسینی گلدیانی فرزند صفرعلی در تاریخ ۱۴۰۴/۵/۳۰مفقود گردیده است و از درجه اعتبار ساقط است.

کارت ملی به شماره ۰۳۲۱۹۹۰۲۶۹ و بیمه نامه خودرو به شماره پلاک ۸۶ل ۲۵۹ایران ۱۱ وسیله نقلیه به نام ناصر حشمی پور فرزند بخش اله در تاریخ ۱۴۰۴/۷/۲۸مفقود گردیده است و از درجه اعتبار ساقط است.

شناسنامه به نام ارسلان بالاخانی هشت پر فرزند رضا در تاریخ ۱۴۰۴/۷/۲۸ مفقود گردیده است و از درجه اعتبار ساقط است.

شناسنامه به شماره ۸۰۰به نام احمد شورمیج فرزند قربان در تاریخ ۱۴۰۴/۶/۳۰مفقود گردیده است و از درجه اعتبار ساقط است.

کارت وسیله نقلیه به شماره ۹۹ب ۵۱۸ایران ۵۰۲۲ و نام خودرو و رنگ خودرو و مدل وسیله نقلیه و شماره پلاک و شماره شاسی NAALSRELDHE۲۷۱۶۴۴ و شماره موتور RR۱۹۶۳۰۸ ۱۰۰۰۱۹۶۰۶ و نام صاحب سند و نوع وسیله نقلیه به نام احمد ارمندئی فرزند حسین در تاریخ ۱۴۰۴/۷/۱مفقود گردیده است و از درجه اعتبار ساقط است

۲۰۸۷

بیمه نامه ماشین وگواهینامه پایه سوم و شناسنامه به شماره ۱۰به کدملی ۶۱۴۹۹۷۵۲۵۸به نام اصغر احمدی فرزند رستمعلی در تاریخ ۲۷/۷/۱۴۰۴ مفقود گردیده است و از درجه اعتبار ساقط است.

برگ سبز خودرو به شماره شاسی NAS۴۵۱۱۰۰P۴۹۱۰۶۳۴ و شماره پلاک ۱۳ن ۹۱۶ایران ۵۰و شماره موتور M۱۳/۶۵۹۳۳۵۸به نام بهنام شیدوش فرزندرضا به کدملی ۰۴۸۰۷۱۴۰۶۱در تاریخ ۱۴۰۴/۶/۲۰ مفقود گردیده است و از درجه اعتبار ساقط است.

۲۱۱۰

گواهینامه پایه سوم و موتور سیکلت کارت وسیله نقلیه سواری شخصی به شماره شاسی NAAP۱۳FE۴KJ۳۵۸۲۱۰ و شماره موتور B۰۰۷۶۶۴۳ ۱۶۷ و شماره پلاک ۵۰ایران ۹۴۱ و ۱۱ و کارت ملی به شماره ۴۰۴۰۱۲۷۷۱۴به نام حسین موحدی نیا فرزند قربان در تاریخ ۱۴۰۴/۶/۱مفقود گردیده است و از درجه اعتبار ساقط است.

شناسنامه به شماره شناسنامه ۲۵ به نام فرخنده مولائی فرزند قدرت اله در تاریخ ۱۴۰۴/۷/۲۸مفقود گردیده است و از درجه اعتبار ساقط است.

برگ سبز خودرو به شماره موتور NBEB۰۰۹۴۵۷ و شماره شاسی IRAD۸۸۱۰۸C۸۱۴۴۸۶ و شماره پلاک ۳۹۹۶۲ایران ۳۲۸ و کارت سوخت به شماره پلاک ۳۹۹۶۲ایران ۳۲۸ به نام صالح فراشی احمدآباد فرزند عبداله در تاریخ ۱۴۰۴/۴/۱ مفقود گردیده است و از درجه اعتبار ساقط است.

کارت ملی به شماره ۶۲۳۹۸۵۷۵۸۰به نام حسن فتحعلی زاده فرزند نجف در تاریخ ۱۴۰۴/۷/۱مفقود گردیده است و از درجه اعتبار ساقط است.

گواهینامه پایه دوم و کارت ملی به شماره ۶۶۶۰۲۳۴۵۰۰به نام مهدی پورملکی فرزند احمد در تاریخ ۱۴۰۱/۱/۱ مفقود گردیده است و از درجه اعتبار ساقط است.

کارت ملی به شماره ۰۰۸۴۳۸۵۷۳۱به نام رضا آذروش فرزند احمد در تاریخ ۱۴۰۴/۲/۱مفقود گردیده است و از درجه اعتبار ساقط است.

۲۱۱۱۱۸

برگ سبز خودرو به شماره وسیله نقلیه IRFC۸۹۱V۱SD۲۹۹۲۷۶ و شماره پلاک ۸۸۵۵۰و۴۱ و شماره شاسی NAAP۴۱FD۶BJ۲۹۹۲۷۶ و شماره موتور ۱۳۳۸۹۰۲۵۹۲۹ و نام صاحب سند مهدی حمیدی نوید فرزند حسین در تاریخ ۱۴۰۴/۷/۵مفقود گردیده است و از درجه اعتبار ساقط است.

کارت وسیله نقلیه به شماره پلاک ۱۱۳۱۷۶۰ و شماره شاسی NAAW۶۱HYERDC۷۷۴۵۷ و شماره موتور H۰۱۹۶۲۰۲ ۱۵۳ و نام صاحب سند و نوع وسیله نقلیه به نام المیرا صادقی ماشینچیان فرزند صابر در تاریخ ۱۴۰۴/۷/۲۷مفقود گردیده است و از درجه اعتبار ساقط است.

۲۱۱۱۹۰

کارت ملی به شماره ۶۲۵۹۷۹۹۶۳۲به نام نعمت فخاری فرزند یوسف در تاریخ ۱۴۰۴/۵/۳۰ مفقود گردیده است و از درجه اعتبار ساقط است.

۲۳۰۲

کارت ملی هوشمند و گواهینامه پایه ۲ و کارت ماشین به شماره پلاک ۹۳ ص ۳۲۷ایران ۵۹ و کارت سوخت نیسان و کارت عابربانک ملی ، سپه به شماره ملی ۲۱۱۰۷۵۳۴۰۴ به نام علی نوشک فرزند حسن در تاریخ ۱۴۰۴/۵/۱مفقود گردیده است و از درجه اعتبار ساقط است.

کارت ملی هوشمند به شماره ملی ۳۶۷۰۵۷۵۹۳۶ به نام حسن صیادی فرزند غلام در تاریخ ۱۴۰۴/۷/۲۷مفقود گردیده است و از درجه اعتبار ساقط است.

کارت ملی هوشمند به شماره ملی ۲۱۲۰۹۷۵۹۹۱ به نام محمدرضا جوادی فرزند محمداسمعیل در تاریخ ۱۴۰۴/۵/۱ مفقود گردیده است و از درجه اعتبار ساقط است.

۲۵۰۷

شناسنامه به شماره ۱۱۹۰۲۰۷۹۹۰ و کارت ملی به شماره ۱۱۹۰۲۰۷۹۹۰به نام سمانه ابراهیمی فرزند علیرضا در تاریخ ۱۴۰۳/۱۲/۱ مفقود گردیده است و از درجه اعتبار ساقط است.

کارت ملی به شماره ۱۱۲۹۶۹۹۹۰۰به نام علیرضا خودسیانی فرزند یوسف در تاریخ ۱۴۰۴/۷/۲۰مفقود گردیده است و از درجه اعتبار ساقط است.

کارت سوخت و کارت ملی به شماره ۱۲۸۳۶۹۳۹۶۸ و گواهینامه پایه دو به شماره ۱۲۸۳۶۹۳۹۶۸به نام سیدنصراله طباطبایی پژوه فرزند سید عباس در تاریخ ۱۴۰۴/۷/۲۹مفقود گردیده است و از درجه اعتبار ساقط است.

کارت سوخت به پلاک ۱۵ ل ۷۹۱ایران ۱۳ و کارت ملی به شماره ۱۲۷۳۲۴۱۱۶۹ و گواهینامه پایه سه و موتورسیکلت به شماره ۱۲۷۳۲۴۱۱۶۹به نام محمد کمالی جمال فرزند عباس در تاریخ ۱۴۰۴/۷/۱۹ مفقود گردیده است و از درجه اعتبار ساقط است.

کارت ملی به شماره ۱۲۸۱۷۸۷۰۶۱ و گواهینامه پایه دو به شماره ۱۲۸۱۷۸۷۰۶۱ و کارت بازنشستگی خانه کارگرو کارت سوخت و کارت ماشین ساندرو سفید مدل ۹۷ به پلاک ۲۷ د ۱۶۸ ایران ۶۷ و کارت های بانکی به نام مهناز معصومعلی فرزند عباس در تاریخ ۱۴۰۴/۷/۲۸ مفقود گردیده است و از درجه اعتبار ساقط است.

کارت ملی به شماره ۱۲۸۷۷۹۲۷۲۳ به نام زهره بابلیان فرزند حسین در تاریخ ۱۴۰۴/۵/۱مفقود گردیده است و از درجه اعتبار ساقط است.

کارت ملی به شماره ۱۱۰۰۱۳۷۰۶۸ و شناسنامه به شماره ۱۱۰۰۱۳۷۰۶۸به نام حمزه اکبری فرتخونی فرزند محمدعلی در تاریخ ۱۴۰۴/۲/۳۰مفقود گردیده است و از درجه اعتبار ساقط است.

کارت ملی المثنی به شماره ۱۲۲۹۷۴۵۳۱۹ و گواهینامه پایه سه به شماره ۱۲۲۹۷۴۵۳۱۹ و کارت سوخت موتور به نام مصطفی اتابکی فرزند مرتضی در تاریخ ۱۴۰۴/۷/۲۶مفقود گردیده است و از درجه اعتبار ساقط است.

کارت ملی به شماره ۱۲۷۱۸۱۳۵۳۱ و گواهینامه پایه سه به شماره ۱۲۷۱۸۱۳۵۳۱به نام سبحان جعفری نیسیانی فرزند داود در تاریخ ۱۴۰۴/۷/۲۷مفقود گردیده است و از درجه اعتبار ساقط است.

۲۵۷۱

کارت ملی به شماره ۳۵۰۰۷۴۰۳۹۱به نام سید محمد ابطحی فرزند سید جعفر در تاریخ ۱۴۰۴/۷/۲۰مفقود گردیده است و از درجه اعتبار ساقط است.

کارت ملی به شماره ۲۲۹۷۳۲۴۰۰۶به نام محمد حسن مهدی زاده فرزند مرتضی در تاریخ ۱۴۰۴/۷/۲۵مفقود گردیده است و از درجه اعتبار ساقط است.

کارت ملی به شماره ۲۲۹۱۷۸۲۰۸۸به نام حمزه میر غفاری فرزند نصراله در تاریخ ۱۴۰۰/۱/۲۰مفقود گردیده است و از درجه اعتبار ساقط است.

کارت ملی به شماره ۲۲۹۱۰۹۸۹۵۰به نام محمد مهدی یداللهی فرزند حسین در تاریخ ۱۴۰۴/۷/۱۹مفقود گردیده است و از درجه اعتبار ساقط است.

گواهینامه پایه دوم و کارت ملی به شماره ۲۲۹۵۰۰۰۴۶۷به نام احمد صدروی فرزند علی اصغر در تاریخ ۱۴۰۴/۲/۳۰ مفقود گردیده است و از درجه اعتبار ساقط است.

کارت ملی به شماره ۲۳۶۰۱۲۴۱۰۲به نام سمانه عرفان مهر فرزند عباس در تاریخ ۱۴۰۴/۷/۲۶مفقود گردیده است و از درجه اعتبار ساقط است.

۲۸۰۱

کارت ملی به شماره ۲۲۷۹۲۴۱۶۶۸، کارت های بانکی (ملی ۲عدد، ملت ۲عدد، رفاه پاسارگاد کشاورزی صادرات هر کدام ۱عدد)به نام امین چرمچی فرزند اکبر در تاریخ ۱۴۰۴/۷/۲۹ بوقت صبح مفقود گردیده است و از درجه اعتبار ساقط است

کارت ملی به شماره ۵۱۸۹۸۱۵۷۰۶، کارت شناسابی نیروی انتظامی ، حکمت کارت , کارت های بانکی (رفه ، ۲عدد کارت سپه) به نام بمانی محمدی فرشمی فرزند احمد در تاریخ ۱۴۰۴/۷/۲۵مفقود گردیده است و از درجه اعتبار ساقط است.

کارت ملی به شماره ۲۲۱۹۶۶۴۱۸۱به نام نوراله فولادی نشتا فرزند نصرت اله در تاریخ ۱۴۰۴/۷/۱ مفقود گردیده است و از درجه اعتبار ساقط است.

شناسنامه به شماره ۰۰۲۵۷۵۱۰۷۷به نام ماهان ارشدی فرزند محمدرضا در تاریخ ۱۴۰۴/۷/۲۸مفقود گردیده است و از درجه اعتبار ساقط است.

۲۸۰۵

کارت ملی به شماره ۲۰۵۰۳۷۷۰۵۳به نام محمد مصطفی پور افروزی فرزند مسلم در تاریخ ۱۴۰۴/۷/۱۵مفقود گردیده است و از درجه اعتبار ساقط است.

۲۸۰۷

برگ سبز خودرو پراید و رنگ خودرو سفید و مدل وسیله نقلیه ۱۳۸۵ و شماره شاسی S۱۴۱۲۲۸۵۰۱۶۳۳۶ و شماره موتور ۱۸۲۷۰۳۷ و نام صاحب سند مجتبی پاداشی به کد ملی ۲۱۵۰۵۵۱۷۱۳ فرزند غلامرضا در تاریخ ۱۴۰۴/۷/۱ مفقود گردیده است و از درجه اعتبار ساقط است.

۲۹۰۰

دو عدداسناد ماکلیت تک برگ به شماره ۴۷۱۱۵۸۹۸۳۱به نام مژده احمدی فرزند فضل الله در تاریخ ۱۴۰۴/۷/۲۲ مفقود گردیده است و از درجه اعتبار ساقط است.

کارت ملی و عابر بانک به شماره ۴۴۹۶۳۸۶۵۵به نام فاطمه عباس نژاد فرزند رضا در تاریخ ۱۴۰۳/۱۱/۱ مفقود گردیده است و از درجه اعتبار ساقط است.

کارت ملی و گواهینامه و کارت دانشجویی به شماره ۳۲۴۳۰۷۶۲۵۰به نام امیرمحمد مرادی فرزند علی شیر در تاریخ ۱۴۰۴/۷/۱۷مفقود گردیده است و از درجه اعتبار ساقط است.

کارت وسیله ۷۶۸۳۸ و کارت سوخت به شماره ۳۳۷۹۵۳۰۳۷۹به نام علی شیر مرادی فرزند حسن در تاریخ ۱۴۰۴/۷/۱۷ مفقود گردیده است و از درجه اعتبار ساقط است.

کارت ملی به شماره ۰۰۶۶۱۹۲۶۰۹به نام سید محمد رضا جلالی فرزند سید محمد در تاریخ ۱۴۰۳/۷/۲۶ مفقود گردیده است و از درجه اعتبار ساقط است.

کارت ملی و گواهینامه موتورسیکلت به شماره ۰۰۱۳۰۵۲۸۹۶ و کارت موتور سیکلت به شماره پلاک ۸۱۱۳۳ایران ۱۴۷ و کارت خودرو به شماره پلاک ۹۴ی۷۳۴ایران ۲۰ از تاریخ ۱۴۰۴/۰۷/۰۳ تا ۱۴۰۴/۰۷/۲۹ خودرو سواری ۲۰۷مشکی قرمز مدل ۱۴۰۱ به نام مهیار نصیری راد فرزند علی اصغر از تاریخ ۱۴۰۴/۷/۳ تا تاریخ ۱۴۰۴/۰۷/۲۹مفقود گردیده است و از درجه اعتبار ساقط است.و کارت شناسایی و بیمه نامه و کارت سوخت و کارت نظام وظیفه به شماره ملی ۰۰۱۳۰۵۲۸۹۶ از تاریخ ۱۴۰۴/۰۷/۰۳مفقود گردیده و از درجه اعتبار ساقط است

کارت ملی به شماره ۰۶۳۹۱۶۱۸۳۹به نام علیرضا قربانی فرزند عباسعلی در تاریخ ۱۴۰۴/۶/۳۰مفقود گردیده است و از درجه اعتبار ساقط است.

شناسنامه به شماره ۱۸۷به نام محمدرضا بالادست فرزند علی حسین در تاریخ ۱۴۰۴/۶/۱ مفقود گردیده است و از درجه اعتبار ساقط است.

سند ملکی تک برگ به نام مژگان احمدی به شماره ملی ۴۷۱۲۷۶۱۳۵۰ فرزند فضل احمد در تاریخ ۱۴۰۴/۷/۱ مفقود گردیده است و از درجه اعتبار ساقط است.

کارت ملی به شماره ۳۱۱۰۴۳۸۵۷۷به نام نرگس برخوردار فرزند اکبر در تاریخ ۱۴۰۴/۶/۱مفقود گردیده است و از درجه اعتبار ساقط است.

کارت وسیله ۹۹_۸۹۲ب ۳۴به شماره ۰۰۸۲۲۶۸۹۶۷به نام مریم رضایی فرزند حسین در تاریخ ۱۴۰۲/۱/۱مفقود گردیده است و از درجه اعتبار ساقط است.

کارت ملی و عابر بانک پست بانک وپاسارگاد به شماره ۲۵۹۱۵۵۵۴۰۰به نام علی سمندی نواسطلی فرزند حمید در تاریخ ۱۴۰۳/۱۰/۱مفقود گردیده است و از درجه اعتبار ساقط است.

گواهینامه دوم و کارت پایان خدمت به شماره ملی ۰۰۱۶۰۵۳۳۱۱ و کارت وسیله نقلیه خودرو سواری کوییک آر سفید مشکی روغنی مدل ۱۴۰۱ پلاک ۲۲ق۸۲۵ایران ۶۶ شماره شاسی NAPX۲۱۲AAN۱۱۴۱۲۴۷ و شماره موتور M۱۵۹۷۴۰۴۲۵ به نام حمید ساریخانی فرزند غلامعلی در تاریخ ۱۴۰۴/۷/۵ مفقود گردیده است و از درجه اعتبار ساقط است.

۲۹۰۱

کارت وسیله نقلیه به شماره پلاک ۳۳ایران ۵۷۹ ی ۴۱ به شماره شاسی IRFC۸۸۱V۳۰B۷۴۰۱۵به شماره ۰۰۴۷۹۲۳۷۸۴به نام پروانه همتی فرزند محمد حسن در تاریخ ۱۴۰۴/۳/۸ مفقود گردیده است و از درجه اعتبار ساقط است.

گذرنامه زیارتی به شماره ۰۰۷۵۰۸۳۶۹۸به نام ابوالفضل ابراهیمی فرزند غلامعلی در تاریخ ۱۴۰۴/۶/۱مفقود گردیده است و از درجه اعتبار ساقط است.

کارت ملی به شماره ۰۰۵۶۶۷۱۱۷۲به نام علیرضا رعددوست فرزند علی در تاریخ ۱۴۰۴/۴/۱مفقود گردیده است و از درجه اعتبار ساقط است.

گواهینامه پایه سوم به شماره، ۰۰۸۳۱۴۳۶۱ به نام مصطفی کاظمی فرزند محمد علی در تاریخ ۱۴۰۳/۵/۱ مفقود گردیده است و از درجه اعتبار ساقط است.

کارت ملی به شماره ۰۰۴۳۸۱۶۳۹۱به نام حسین حیدری فرزند محمد در تاریخ ۱۴۰۴/۶/۱مفقود گردیده است و از درجه اعتبار ساقط است.

۲۹۰۲

کارت ملی به شماره ۰۰۵۶۹۸۲۴۱۰ به نام فرشاد شهری فرزند ناصر در تاریخ ۱۴۰۴/۷/۱۸ مفقود گردیده است و از درجه اعتبار ساقط است.

کارت ملی به شماره ۰۰۲۱۷۸۰۵۲۸ به نام محسن کاشف فرزند محمدرضا در تاریخ ۱۴۰۴/۱/۱مفقود گردیده است و از درجه اعتبار ساقط است.

شناسنامه و کارت نظام وظیمه و گواهینامه پایه دوم و کارت بازنشستگی وزارت دفاع و کارت حکمت وکارت ملی به شماره ۰۴۹۲۵۴۹۰۶۰ به نام مسعود شفاعت فرزند محمدرضا در تاریخ ۱۴۰۳/۱۱/۲۰مفقود گردیده است و از درجه اعتبار ساقط است.

کارت ملی به شماره ۰۸۸۰۳۷۵۳۸۸ به نام بهروز خسروی فرزند محمدرضا در تاریخ ۱۴۰۴/۷/۱۰مفقود گردیده است و از درجه اعتبار ساقط است.

کارت خودرو پراید و رنگ خودرو سفید و مدل وسیله نقلیه ۱۳۹۴ و شماره پلاک ۹۹ایران ۹۸۳ی۳۳ وکارت سوخت و گواهینامه به نام نجف باباپور به شماره ۶۳۶۹۸۸۷۷۲۲فرزند علی در تاریخ ۱۴۰۴/۷/۱۶مفقود گردیده است و از درجه اعتبار ساقط است.

شناسنامه و کارت نظام وظیفه و گواهینامه پایه سوم و کارت ملی به شماره ۰۰۸۰۸۰۰۰۵۱ به نام علیرضا ندایی فرزند حمیدرضا در تاریخ ۱۴۰۴/۱/۱مفقود گردیده است و از درجه اعتبار ساقط است.

کارت خودرو ال ۹۰ و رنگ خودرو نقره ای و مدل وسیله نقلیه ۱۳۸۸ و شماره پلاک ۱۳۰ایران ۵۴۷ن ۱۳ و شماره شاسی NAPLSRALD۹۱۰۴۸۹۴۸ و شماره موتور K۴MA۶۹۰D۷۸۷۷۸ به نام مرجان ندایی به شماره ۰۰۸۰۸۰۰۰۵۱فرزند حمیدرضا در تاریخ ۱۴۰۴/۶/۱ مفقود گردیده است و از درجه اعتبار ساقط است.

کارت خودرو پراید و رنگ خودرو نقره ای و مدل وسیله نقلیه ۱۳۹۰ و شماره پلاک ۶۰ایران ۹۶۳ج ۸۷ به نام محمدمهدی قرداشخانی به شماره ۰۱۱۰۲۹۹۳۸۸ فرزند فرهاد در تاریخ ۱۴۰۴/۷/۳۰مفقود گردیده است و از درجه اعتبار ساقط است.

۲۹۰۳

گواهینامه به شماره ۰۰۷۶۴۵۲۷۴۳به نام امید تیمورخانی فرزند یوسف در تاریخ ۱۴۰۴/۴/۱مفقود گردیده است و از درجه اعتبار ساقط است.

۲۹۰۷

کارت ملی به شماره ۵۶۳۹۹۲۳۷۹۲به نام مریم حیدرپور فرزند محمدکلوخ در تاریخ ۱۴۰۳/۷/۱مفقود گردیده است و از درجه اعتبار ساقط است.

۲۹۰۹

چاپ آگهی های مفقودی ومشتریان غرامت المثنی

شناسنامه به شماره ۳۲۴۲۵۷۲۳۶۱به نام یزدان پورکار فرزند شهرام در تاریخ ۱۴۰۴/۶/۳۰مفقود گردیده است و از درجه اعتبار ساقط است.

شناسنامه و کارت ملی به شماره ۳۲۴۰۶۳۲۷۳۱به نام میلاد اسعدی فر فرزند اردشیر در تاریخ ۱۴۰۴/۵/۱۱ مفقود گردیده است و از درجه اعتبار ساقط است.

۳۰۱۱

گواهینامه پایه دوم به شــماره ۴۱۸۰۰۵۵۲۲۸ و کارت ملی به شــماره ۴۱۸۰۰۵۵۲۲۸به نام امیر میرزاپور فرزند صیدرضا در تاریخ ۱۴۰۴/۷/۱مفقود گردیده است و از درجه اعتبار ساقط است.

۳۰۲۱

کارت ملی به شماره ۰۰۷۸۰۷۱۹۱۷به نام علی سلیمی فرزند روح اله در تاریخ ۱۴۰۴/۷/۲۹مفقود گردیده است و از درجه اعتبار ساقط است.

کارت ملی به شماره ۰۰۱۳۴۴۴۰۴۲به نام امین ضرغامی مهر فرزند محســن در تاریخ ۱۴۰۴/۶/۱مفقود گردیده است و از درجه اعتبار ساقط است.

کارت ملی به شماره ۰۱۵۰۵۲۲۴۴۴به نام ماهک جلفائی فرزند بهزاد در تاریخ ۱۴۰۴/۴/۱مفقود گردیده است و از درجه اعتبار ساقط است.

۳۰۲۴

کارت ملی به شماره ۲۶۴۹۷۰۴۸۵۳به نام الهه طوطی ابکنار فرزند جعفر در تاریخ ۱۴۰۴/۷/۱۰مفقود گردیده است و از درجه اعتبار ساقط است.

کارت ملی به شماره ۳۱۴۲۲۲۷۰۷۳به نام محمد طبرخونی فرزند عبدالمجید در تاریخ ۱۴۰۴/۶/۱ مفقود گردیده است و از درجه اعتبار ساقط است.

کارت ملی به شماره ۰۰۵۹۷۶۸۳۱۲ و گواهینامه به شماره و کارت سوخت به شماره پلاک و کارت وسیله نقلیه به شــماره و نام خودرو و رنگ خودرو و مدل وسیله نقلیه و شماره پلاک و شماره شاسی و شماره موتور و نام صاحب سند و نوع وسیله نقلیه و بیمه نامه خودرو به شــماره بیمه و نام خودرو و رنگ خودرو و مدل وسیله نقلیه و شماره پلاک و شماره شاسی و شماره موتور و نام صاحب سند و نوع وسیله نقلیه به نام علیرضا اکرمی فرزند برات علی در تاریخ ۱۴۰۴/۷/۲۷مفقود گردیده است و از درجه اعتبار ساقط است.

گواهینامه به شماره و کارت ملی به شماره ۳۸۷۵۸۱۰۶۴۳به نام فاضل طهماسبی فرزند محمد در تاریخ ۱۴۰۴/۷/۱ مفقود گردیده است و از درجه اعتبار ساقط است.

کارت ملی به شماره ۲۵۴۰۱۲۱۱۲۸ و گواهینامه به شــماره به نام میلاد عباسی فرزند حافظ در تاریخ ۱۴۰۴/۵/۱ مفقود گردیده است و از درجه اعتبار ساقط است.

گواهینامه به شماره به نام قاسم کردبچه فرزند حســن در تاریخ ۱۴۰۴/۷/۱مفقود گردیده است و از درجه اعتبار ساقط است.

گواهینامه به شماره و کارت سوخت به شماره پلاک و کارت ملی به شماره ۳۸۲۱۱۷۳۸۳۱ و کارت وسیله نقلیه به شماره و نام خودرو و رنگ خودرو و مدل وسیله نقلیه و شــماره پلاک و شماره شاسی و شماره موتور و نام صاحب سند و نوع وسیله نقلیه به نام عبداله نادری فرزند ابراهیم در تاریخ ۱۴۰۴/۷/۲۷ مفقود گردیده است و از درجه اعتبار ساقط است.

۳۰۴۴

کارت وسیله نقلیه به شماره شناســه IRPC۹۰۱VZZ۰۳۵۱۸۷۱ و نام خودرو سایپاSX۱۴۱ و رنگ خودرو سفید_روغنی و مدل وسیله نقلیه ۱۳۹۰ و شماره پلاک ۹۳ ج ۳۳۵ایران ۲۱ و شماره شاسی S۳۴۸۲۲۹۰۳۵۱۸۷۱ و شماره موتور ۴۳۴۱۱۰۸ و نام صاحب سند مهدی مرادی و نوع وسیله نقلیه سواری و کارت نظام وظیفه به شماره ملی۱۵۹۰۰۹۶۸۹۴ و بیمه نامه خودرو ســایپاSX۱۴۱ و رنگ خودرو سفید_روغنی و مدل وسیله نقلیه ۱۳۹۰ و شماره پلاک ۹۳ ج ۳۳۵ایران ۲۱ و شماره شاسی S۳۴۸۲۲۹۰۳۵۱۸۷۱ و شماره موتور ۴۳۴۱۱۰۸ و نام صاحب سند مهدی مرادی و نوع وسیله نقلیه ســواری و کارت ملی به شــماره ۱۵۹۰۰۹۶۸۹۴به نام مهدی مرادی فرزند محمدعلی در تاریخ ۱۴۰۴/۷/۲۶مفقود گردیده است و از درجه اعتبار ساقط است.

کارت ملی به شــماره ۴۹۱۱۷۵۸۳۴۱به نام خدیجه نرگس آبادی فرزند الله ویردی در تاریخ ۱۴۰۴/۶/۲۹مفقود گردیده است و از درجه اعتبار ساقط است.

۴۰۱۱

کارت وسیله نقلیه به شماره پلاک ۵۱ایران۷۲۶ص ۵۲ و کارت سوخت و بیمه نامه ماشین و معاینه فنی به نام ملک تاج فرجیان فرزند حسین در تاریخ ۱۴۰۴/۷/۲۰مفقود گردیده است و از درجه اعتبار ساقط است.

کارت ملی هوشمند به شماره ملی ۳۷۲۰۱۰۰۲۵۱به نام سامان امیری فرزند لطف اله در تاریخ ۱۴۰۴/۷/۱۶مفقود گردیده است و از درجه اعتبار ساقط است.

کارت ملی هوشمند به شماره ملی ۰۳۲۳۵۱۶۰۱۷به نام فرشاد امیری حسینی فرزند ابراهیم در تاریخ ۱۴۰۴/۵/۲۱ مفقود گردیده است و از درجه اعتبار ساقط است.

کارت وسیله نقلیه به شماره پلاک ۵۱ایران۷۹۸س۱۴ و بیمه نامه ماشین و معاینه فنی و کارت سوخت و گواهینامه پایه دوم و موتورسیکلت به شماره ملی ۶۴۶۹۹۷۴۴۴۹به نام عادل کریمی فرزند محمدکریم در تاریخ ۱۴۰۴/۷/۲۸ مفقود گردیده است و از درجه اعتبار ساقط است.

۵۱۱۱

گواهینامه پایه دوم و کارت وسیله نقلیه سواری پراید نوع مالکیت شخصی به شماره پلاک ۶۳ی۷۱۹ایران ۲۱ و پلاک وسیله نقلیه خودرو مذکور و کارت ملی به شماره ۱۸۱۵۶۱۲۶۴۹به نام مزدک قنوات خورستان فرزند هوشنگ در تاریخ ۱۴۰۴/۷/۲۰ مفقود گردیده است و از درجه اعتبار ساقط است.

گواهینامه پایه دوم و کارت سوخت و کارت عابربانک وکارت ملی به شماره ۲۲۶۹۸۳۰۵۷۱به نام کاظم الله دو فرزند حسین و کارت ملی به شماره ۲۲۶۹۹۴۹۹۹۴۰به نام زهراصفرزایی فرزند عباسعلی در تاریخ ۱۴۰۴/۷/۲۵مفقود گردیده است و از درجه اعتبار ساقط است.

۵۵۶۰

گواهینامه پایه ســوم به شــماره ۹۶۰۷۰۸۲۴۸۳بــا کد ملی۰۶۷۱۱۰۴۸۰۲ و کارت ســوخت به شــماره پلاک ایــران ۲۶_۹۷۱د۴۸ و کارت مــلی به شــماره ۰۶۷۱۱۰۴۸۰۲ و برگ ســبز خــودرو به شــماره وسیله نقلیه IRPC۸۴۱V۰۳C۱۱۸۳۲۴ و نام خــودرو پراید و رنگ خودرو مشــکی و مدل وسیله نقلیه ۱۳۸۴ و شــماره پلاک ایران۲۶_۹۷۱د۴۸ و شماره شاسی S۱۴۸۲۲۸۴۱۱۸۳۲۴ و شماره موتور ۰۱۱۶۳۷۸۳ و نام صاحب سند ابوالفضل رحیمی و نوع وسیله نقلیه سواری و کارت وسیله نقلیه به شــماره IRPC۸۴۱V۰۳C۱۱۸۳۲۴ و نام خودرو پراید و رنگ خودرو مشکی و مدل وسیله نقلیه ۱۳۸۴ و شــماره پلاک ایران۲۶_۹۷۱د۴۸ و شماره شاسی S۱۴۸۲۲۸۴۱۱۸۳۲۴ و شماره موتور ۰۱۱۶۳۷۸۳ و نام صاحب سند ابوالفضل رحیمی و نوع وسیله نقلیه سواری و شناسنامه به شماره ۰۶۷۱۱۰۴۸۰۲ و بیمه نامه خودرو به شماره ملی بیمه ۰۶۷۱۱۰۴۸۰۲ و نام خودرو پراید و رنگ خودرو مشکی و مدل وسیله نقلیه ۱۳۸۴ و شماره پلاک ایران ۲۶_۹۷۱د۴۸ و شماره شاسی S۱۴۸۲۲۸۴۱۱۸۳۲۴ و شماره موتور ۰۱۱۶۳۷۸۳ و نام صاحب سند ابوالفضل رحیمی و نوع وسیله نقلیه سواری و سند کمپانی به شماره ملی ۰۶۷۱۱۰۴۸۰۲وکد IRPC۸۴۱V۰۳C۱۱۸۳۲۴ و نام خودرو پراید و رنگ خودرو مشــکی و مدل وسیله نقلیه ۱۳۸۴ و شماره پلاک ایران۲۶_۹۷۱د۴۸ و شماره شاسی S۱۴۸۲۲۸۴۱۱۸۳۲۴ و شماره موتور ۰۱۱۶۳۷۸۳ و نام صاحب ســند ابوالفضل رحیمی و نوع وسیله نقلیه ســواری به نام ابوالفضل رحیمی فرزند محمد رضا در تاریخ ۱۴۰۴/۷/۴مفقود گردیده است و از درجه اعتبار ساقط است.

کارت ملی به شماره ۵۹۱۹۳۲۸۶۱۴به نام اسماعیل نوروزی فرزند علی در تاریخ ۱۴۰۴/۵/۱۴مفقود گردیده است و از درجه اعتبار ساقط است.

۵۵۶۱

کارت ملی به شماره ملی ۰۶۸۲۴۵۱۸۴۳ و کارت سوخت به شماره پلاک ۲۶ایران ۸۱۴ج ۷۱و کارت نظام وظیفه به شماره ملی ۰۶۸۲۴۵۱۸۴۳ و کارت وسیله نقلیه به شماره VIN:NATFB۸۸C۲P۱۰۱۸۵۴۶ و نام خودرو ام وی ام X۲۲PRO-MT و رنگ خودرو مشکی متالیک و مدل وسیله نقلیه ۱۴۰۲ و شماره پلاک ۲۶ایران ۸۱۴ج ۷۱ و شماره شاسی NATFBAAC۲۰۱۰۱۸۵۴۷ و شــماره موتور MWME۴G۱۵CBMR۰۲۳۷۴۳ و نام صاحب سند سینا سیمین فر و نوع وسیله نقلیه سواری و گواهینامه به شماره ملی ۰۶۸۲۴۵۱۸۴۳به نام سینا سیمین فر فرزند محمد حسین در تاریخ ۱۴۰۴/۶/۱ مفقود گردیده است و از درجه اعتبار ساقط است.

سند ملکی ۶دانگ به شماره ملی ۰۶۷۰۲۶۶۹۸۱به نام نقی گریوانی فرزند ناصر در تاریخ ۱۴۰۲/۵/۵مفقود گردیده است و از درجه اعتبار ساقط است.

شناسنامه به شماره ملی ۰۶۷۰۸۷۶۴۵۳ و کارت ملی به شــماره ملی۰۶۷۰۸۷۶۴۵۳ و کارت بانکی و..به نام علی نصیری فرزند محمدرضا در تاریخ ۱۴۰۴/۷/۱۸ مفقود گردیده است و از درجه اعتبار ساقط است.

کارت نظام وظیفه به شماره ملی ۰۶۸۲۶۱۷۲۸۸ و کارت ملی به شــماره ملی ۰۶۸۲۶۱۷۲۸۸به نام مجید ایزانلو فرزند حسین در تاریخ ۱۴۰۴/۵/۶مفقود گردیده است و از درجه اعتبار ساقط است.

شناسنامه به شماره ملی ۰۶۷۱۱۹۷۸۳۵به نام امیر پژکول فرزند حسین در تاریخ ۱۴۰۴/۷/۱۵مفقود گردیده است و از درجه اعتبار ساقط است.

کارت ملی به شــماره ملی ۰۶۷۰۰۹۹۷۹۱به نام رحیمه قربانی فرزند عبادالله در تاریخ ۱۴۰۴/۶/۱مفقود گردیده است و از درجه اعتبار ساقط است.

شناسنامه به شماره شناسنامه ۵۹به نام فاطمه نقویان فرزند حبیب‌الله در تاریخ ۱۴۰۴/۵/۱ مفقود گردیده است و از درجه اعتبار ساقط است.

کارت ســوخت بــه شــماره پلاک ۴۲ایــران ۱۳۶و۲۹ و کارت وســیله نقلیــه بــه شــماره VIN:IRFC۹۷E۲۱SN۶۷۴۴۳۰ و نام خودرو پژو هاچ بک ۲۰۶TU۵ و رنگ خودرو خاکســتری متالیک و مدل وسیله نقلیه ۱۳۹۷ و شماره پلاک ۴۲ایران ۱۳۶و۲۹ و شماره شاسی NAAP۱۳FE۰JJ۶۷۴۴۳۰ و شماره موتور ۱۷۴B۰۰۳۷۰۴۹ و نام صاحب سند سعیدرضا نوغانی و نوع وسیله نقلیه سواری به نام سعید رضا کرد نوغانی فرزند علی اکبر در تاریخ ۱۴۰۴/۷/۱۷ مفقود گردیده است و از درجه اعتبار ساقط است.

گواهینامه پایه سوم به شــماره ملی ۰۹۲۱۹۶۹۸۶۴ و کارت ملی به شماره ملی ۰۹۲۱۹۶۹۸۶۴ و کارت شناسایی به شماره پرسنلی ۲۰۲۷۹۹ و عابر بانک به نام شــهرزاد کرد نوغانی فرزند سعیدرضا در تاریخ ۱۴۰۴/۷/۱۷ مفقود گردیده است و از درجه اعتبار ساقط است.

شناسنامه به شماره شناسنامه ۵۹۱۰۱۳۰۶۴۱به نام منصور اســفندیاری فرزند نوروزعلی در تاریخ ۱۴۰۴/۵/۲۰ مفقود گردیده است و از درجه اعتبار ساقط است.

کارت ملی به شماره ملی ۵۲۴۰۲۲۰۷۰۰به نام فاطمه فخرفاطمی فرزند میرزا ایوب در تاریخ ۱۴۰۴/۶/۱۵مفقود گردیده است و از درجه اعتبار ساقط است.

گواهینامه پایه دوم و سوم به شماره ملی ۰۶۸۲۵۰۹۸۱۷ و کارت ملی به شماره ملی ۰۶۸۲۵۰۹۸۱۷به نام فهیمه فلاح فرزند حبیب الله در تاریخ ۱۴۰۴/۷/۲۹مفقود گردیده است و از درجه اعتبار ساقط است.

شناسنامه به شماره شناسنامه ۱۷ و کارت نظام وظیفه به شماره ملی ۵۹۱۹۹۶۰۴۴۲به نام علی اکبر محمدیان فرزند علی در تاریخ ۱۴۰۴/۲/۲۰ مفقود گردیده است و از درجه اعتبار ساقط است.

گواهینامه پایه سوم و موتورسیکلت به شــماره ملی ۵۲۴۰۳۷۶۳۲۸ و عابر بانک به نام محمدامین آرام فرزند تاج محمد در تاریخ ۱۴۰۴/۷/۲۱ مفقود گردیده است و از درجه اعتبار ساقط است.

برگ سبز خودرو به شماره وسیله نقلیه VIN:NAAR۰۳FE۲NJ۴۸۶۷۸۴ و نام خودرو هاچ بک -پژو -۲۰۷I MT و رنگ خودرو مشکی متالیک و مدل وسیله نقلیه ۱۴۰۱ و شــماره پلاک ۲۶ایران ۳۸۷د۸۴ و شماره شاسی NAAR۰۳FE۲NJ۴۸۶۷۸۴ و شماره موتور ۱۷۸B۰۰۹۵۲۹۵ و نام صاحب سند رضا گریوانی و نوع وسیله نقلیه سواری به نام رضا گریوانی فرزند بابا رضا در تاریخ ۱۴۰۴/۶/۱مفقود گردیده است و از درجه اعتبار ساقط است

شناسنامه به شماره ملی ۵۹۱۰۳۳۵۹۰۱به نام میکائیل داوری فرزند اسماعیل در تاریخ ۱۴۰۴/۶/۱مفقود گردیده است و از درجه اعتبار ساقط است.

کارت ملی به شــماره ملی ۰۶۷۰۳۹۹۷۲۸به نام معصومه نامور فرزند عوض محمد در تاریخ ۱۴۰۴/۷/۱۰ مفقود گردیده است و از درجه اعتبار ساقط است.

۵۵۶۹

کارت ملی به شماره ۰۰۶۹۱۷۶۹۱۴ و کارت وسیله نقلیه و کارت سوخت و کارت گواهینامه به نام سوگل حسن پور فرزند منوچهر در تاریخ ۱۴۰۳/۷/۱مفقود گردیده است و از درجه اعتبار ساقط است.

کارت ملی به شماره ۴۱۹۰۴۵۶۶۵۹به نام شایان کرم زاده فرزند هوشنگ در تاریخ ۱۴۰۴/۶/۸مفقود گردیده است و از درجه اعتبار ساقط است.

کارت وسیله نقلیه به شماره پلاک ۱۰ایران۱۳۴ن۲۳ و کارت ملی به شــماره ۰۰۷۰۳۰۳۸۲۷ به نام سیدمرتضی باباتبار فرزند سیدشجاع در تاریخ ۱۴۰۴/۷/۱مفقود گردیده است و از درجه اعتبار ساقط است.

مدرک تحصیلی سیکل سوم راهنمایی مدرسه معلم شهر ملایر و تقدیر نامه سپاه و ارتش و کپی کارت ملی به شماره ملی ۳۹۳۰۱۶۷۷۰۰ و گواهی فوت پدر به نام جلیل بتوئی فرزند محمد حسین در تاریخ ۱۴۰۴/۷/۲۹ مفقود گردیده است و از درجه اعتبار ساقط است.

وکالت نامه و رسید ۱۰عدد ســکه تمام بها به نام نادر میلانی فرزند رحمان با کد مــلی ۰۰۴۹۷۶۸۱۵۸ در تاریخ ۱۴۰۴/۷/۱مفقود گردیده است و از درجه اعتبار ساقط است.

شناســنامه و گواهینامه و کارت ملی به شــماره۰۰۶۹۸۸۰۳۱۱ و پایان خدمت و کارت وسیله نقلیه موتور و کارت سوخت و بیمه نامه به شماره پلاک ۱۵۷ایران۵۲۳۱۶ به نام محمود اســدی فرزند جهانگیر در تاریخ ۱۴۰۴/۷/۲۵ مفقود گردیده است و از درجه اعتبار ساقط است.

شناسنامه و کارت ملی به شماره ۰۰۴۵۳۸۴۳۴۷ و گواهی فوت و جواز کفن و دفن به نام پری شهرابی فراهانی فرزند غلامرضا در تاریخ ۱۴۰۴/۵/۲۰مفقود گردیده است و از درجه اعتبار ساقط است.

کارت ملی به شماره ۰۰۳۲۸۱۳۶۲۷به نام طاهره بیات فرزند ابراهیم در تاریخ ۱۴۰۴/۶/۱ مفقود گردیده است و از درجه اعتبار ساقط است.

کارت ملی به شماره ۳۹۷۹۴۷۵۴۳۳به نام جعفر سوری فرزند شیرزاد در تاریخ ۱۴۰۴/۷/۱مفقود گردیده است و از درجه اعتبار ساقط است.

برگ ســبز خودرو بــه شــماره پلاک ۲۰ایــران ۹۴۳و۸۵ و به شــماره موتور ۱۶۱۰۲۳۸ و به شــماره شــاسی S۱۴۱۲۲۸۵۸۹۳۱۹۱ به نام فرزانه دم شناس فرزند غلامحسین به شماره ملی ۰۰۵۰۱۴۰۷۸۷ در تاریخ ۱۴۰۴/۶/۱ مفقود گردیده است و از درجه اعتبار ساقط است.

برگ سبز موتور به شــماره پلاک ۱۳۶ایران۲۹۳۹۷ و به شــماره موتور PFZWHC۳۱۹۵۸ و به شماره شاسی N۵PCBEKLAJAA۰۳۶۷۳ و به کد ملی ۱۷۲۹۹۱۹۷۶۶ به نام رضا شریعتی خامنه در تاریخ ۱۴۰۴/۱/۱ مفقود گردیده است و از درجه اعتبار ساقط است.

کارت وسیله نقلیه به شــماره پلاک ۶۰ایران۹۵۶ط۲۸ و و کارت ملی به شماره۰۴۵۲۵۰۴۱۰۴ و گواهینامه به نام علیرضا کریمی فرزند علی در تاریخ ۱۴۰۴/۷/۲۰ مفقود گردیده است و از درجه اعتبار ساقط است.

کارت نظام وظیفه و گواهینامه به شماره۴۱۹۰۳۵۵۶۶۶ به نام میثم ترک فرزند جمعه در تاریخ ۱۴۰۴/۷/۱۰ مفقود گردیده است و از درجه اعتبار ساقط است.

کارت ملی به شماره ۴۳۹۸۶۳۶۹۴۰به نام محمد محمدی فرزند کریم در تاریخ ۱۴۰۴/۷/۲۰ مفقود گردیده است و از درجه اعتبار ساقط است.

گواهینامه به شماره ملی ۰۰۱۷۰۸۲۸۷۰ و کارت نظام وظیفه و ۲عدد کارت سوخت به نام سیدامیر حسین یوسفی لیمونجوبی فرزند سیدمطلب در تاریخ ۱۴۰۴/۱/۱ مفقود گردیده است و از درجه اعتبار ساقط است.

۶۱۱۱۱۵

کارت پایان خدمت به نام سید حسن موســوی فرزند سید هادی باکد ملی ۱۷۴۱۰۴۷۰۹۹ در تاریخ ۱۴۰۴/۷/۲۵ مفقود گردیده است و از درجه اعتبار ساقط است.

۷۰۲۶

کارت ملی به شماره ۵۲۰۹۷۴۰۷۱۴به نام فرج اله نوری فرزند نورمحمد در تاریخ ۱۴۰۱/۱/۱ مفقود گردیده است و از درجه اعتبار ساقط است.

کارت ملی به شماره ۰۰۸۰۶۵۸۸۹۱به نام آرش میرزائی فرزند ذبیح اله در تاریخ ۱۴۰۴/۷/۲۷مفقود گردیده است و از درجه اعتبار ساقط است.

۷۰۳۲

کارت وسیله نقلیه به شــماره ۰۹۰۳۵۷۳۵۹۰۸ و نام خودرو موتور و رنگ خــودرو آبی کاربنی و مدل وسیله نقلیه ۱۳۹۶ و شــماره پلاک ۱۱۴۱۹ ایران ۳۲۸ و شماره شــاسی N۳LACBKHDHSC۰۰۶۲۵ و شماره موتور N۳L۱۴۴۵۱۴۰۲۰۰ و نام صاحب سند علیرضا اربطی و نوع وسیله نقلیه موتوربه نام علیرضا اربطی فرزند فرخ در تاریخ ۱۴۰۴/۵/۲۹مفقود گردیده است و از درجه اعتبار ساقط است.

کارت وسیله نقلیه به شــماره ۰۹۱۴۹۳۱۸۴۰۸ و نــام خودرو پرشیا و رنگ خودرو ســفید و مــدل وسیله نقلیه ۱۴۰۰ و شــماره پلاک ۶۸ایران ۸۶۸ی ۳۵ و شماره شــاسی NAAN۰۱CE۹MH۶۱۸۳۱۰ و شماره موتور ۱۲۴K۱۵۹۱۳۳۴ و نام صاحب سند سجاد دهقانی و نوع وسیله نقلیه سواریبه نام سجاد دهقانی فرزند الله وردی در تاریخ ۱۴۰۴/۷/۲۷ مفقود گردیده است و از درجه اعتبار ساقط است.

۷۰۶۱

کارت ماشین بشماره پلاک ۵۴ایران ۹۳۲ ط ۴۲ و گواهینامه پایه ۳ به شماره ملی ۴۴۲۰۷۵۱۷۵۴به نام توحیدرضا علی حیدری فرزند عبدالله در تاریخ ۱۴۰۴/۷/۲۴مفقود گردیده است و از درجه اعتبار ساقط است.

کارت ملی به شماره ۴۴۳۱۶۷۱۲۵۰به نام میدیا سیداحمد فرزند عمر در تاریخ ۱۴۰۴/۷/۱مفقود گردیده است و از درجه اعتبار ساقط است.

کارت ملی به شماره ۴۴۳۳۴۸۶۰۹۴به نام سمیه دهقان بنادکی فرزند مهدی در تاریخ ۱۴۰۴/۷/۱ مفقود گردیده است و از درجه اعتبار ساقط است.

کارت ملی به شماره ۴۴۳۲۲۲۸۹۶۲به نام ابراهیم رنجبر جمال آبادی فرزند علی بمان در تاریخ ۱۴۰۴/۷/۵مفقود گردیده است و از درجه اعتبار ساقط است.

کارت ســوخت بشــماره پلاک ۵۴ایــران ۳۴۴ع ۹۸ و شناســنامه و گواهینامه پایــه ۱ و کارت ملی به شــماره ۴۴۳۲۸۳۷۱۱۱به نام ابوالفضل حاجی محمدی فرزند محمدحســن در تاریخ ۱۴۰۴/۷/۲۳مفقود گردیده است و از درجه اعتبار ساقط است.

کارت ملی به شماره ۴۶۸۰۰۰۸۴۶۶به نام مسلم کریمی فرزند احمد در تاریخ ۱۴۰۴/۷/۲۴مفقود گردیده است و از درجه اعتبار ساقط است.

قولنامه زمین و مبلغ ۲۱ میلیون پول نقد ودسته چک و گواهینامه پایه ۲ به شماره ملی ۵۵۲۹۸۳۰۲۹۳به نام محمود دره زرشکی فرزند یداله در تاریخ ۱۴۰۴/۷/۲۴مفقود گردیده است و از درجه اعتبار ساقط است.

۷۰۸۵

کارت ملی به شماره ۲۵۷۲۵۷۳۳۴۲به نام سمیرا یوســفی شیری فرزند احمد در تاریخ ۱۴۰۴/۷/۱ مفقود گردیده است و از درجه اعتبار ساقط است.

برگ سبز خودرو رنگ خودرو خاکستری متالیک و مدل وسیله نقلیه ۱۳۸۹ و شماره پلاک ۷۳ایران ۲۷۱ س ۵۲ و شماره شاسی NAAM۰۱CA۳BE۲۱۶۰۳۶ و شماره موتور ۱۲۴۸۹۲۵۶۴۴۵ و نام صاحب سند فاطمه قرائت و نوع وسیله نقلیه سواری _ســواری به نام فاطمه قرائت فرزند عباس در تاریخ ۱۴۰۳/۱/۱مفقود گردیده است و از درجه اعتبار ساقط است.

کارت ملی به شماره ۶۷۳۰۰۱۲۰۱۳به نام فرزانه حاجی فرزند فرامرز در تاریخ ۱۴۰۴/۷/۲۰ مفقود گردیده است و از درجه اعتبار ساقط است.

اســناد مالکیت ســند زمین به پلاک اصلی ۳۱۹۵ و فرعی ۱ مفروز و مجزی از ۳/۳۱۹۵ در بخش ثبتی ۱۰ فارس شهرستان فســا از منطقه گز پیر به نام علیرضا شیروانی فرزند بهروز در تاریخ ۱۳۸۹/۱/۱مفقود گردیده است و از درجه اعتبار ساقط است.

کارت ملی به شماره ۲۵۷۲۰۵۳۱۸۷به نام ابوالحسن آزادی شیری فرزند محمد در تاریخ ۱۴۰۴/۷/۲۰مفقود گردیده است و از درجه اعتبار ساقط است.

برگ سبز خودرو رنگ خودرو مشکی و مدل وسیله نقلیه ۱۴۰۲ و شماره پلاک ۸۳ایران ۶۷۲ی ۷۳ و شماره شاسی NATFBAAC۶P۱۰۱۸۳۶۹ و شــماره موتور MVME۴G۱۵CBMR۰۲۴۷۱۸ و نام صاحب ســند ابوالفضل مردانی و نوع وسیله نقلیه سواری _ سواری به نام ابوالفضل مردانی فرزند رضا در تاریخ ۱۴۰۳/۴/۱ مفقود گردیده است و از درجه اعتبار ساقط است.

کارت ملی به شماره ۲۵۷۱۷۷۶۸۱۹به نام رقیه جعفری کوچی فرزند نجفقلی در تاریخ ۱۴۰۲/۱/۱ مفقود گردیده است و از درجه اعتبار ساقط است.

کارت ملی به شــماره ۲۵۷۱۳۵۵۰۹۰به نام علیرضا بهرامی فرزند ایاز در تاریخ ۱۴۰۴/۶/۱ مفقود گردیده است و از درجه اعتبار ساقط است.

کارت ملی به شماره ۲۵۷۰۲۶۷۲۱۱به نام سیدجواد موسوی فرزند سیداصغر در تاریخ ۱۴۰۴/۵/۱مفقود گردیده است و از درجه اعتبار ساقط است.

۷۰۸۹

برگ سبز خودرو به شماره وسیله نقلیه و نام خودرو موتور وگو و رنگ خودرو سفید و مدل وسیله نقلیه ۱۳۹۵ و شماره پلاک ۱۴۸_۶۸۳۹۹ و شماره شاسی N۲G۱۱۰W۹۵۱۵۸۶۶ و شماره موتور AG۴EG۱۰۲۵۰۳۱ و نام صاحب سند محمدرضا فروزان و نوع وسیله نقلیه سواریبه نام محمدرضا فروزان فرزند مهدی در تاریخ ۱۴۰۲/۱/۱۵مفقود گردیده است و از درجه اعتبار ساقط است.

برگ سبز خودرو به شــماره وسیله نقلیه و نام خودرو موتور پیشــرو گلدتریل ۲۴۹ و رنگ خودرو مشکی طلائی و مدل وسیله نقلیه ۱۳۹۴ و شماره پلاک ۱۲۸_۵۱۴۳۱ و شماره شــاسی NE۰۲۴۹E۹۴۶۰۲۳۴ و شماره موتور ۰۲۴۹NE۰۹۵۹۲۵۷ و نام صاحب سند وحید رفیعی نیا و نوع وسیله نقلیه سواری به نام وحید رفیعی نیا فرزند امیر حسین در تاریخ ۱۴۰۰/۱/۱مفقود گردیده است و از درجه اعتبار ساقط است.

۸۰۰۰

برگ ســبز خودرو به شــماره وسیله نقلیه IRJC۹۶R۲۳۶۲۰۱۲۶۹۳ و نــام خودرو برلیانس و رنگ خودرو ســفید و مدل وسیله نقلیه ۱۳۹۶ و شــماره پلاک ۹۹_۸۵۴ق ۵۸ و شماره شــاسی NAPH۳۲۰ABH۱۰۱۲۶۹۳ و شماره موتور BM۱۵L*GO۲۹۶۵۷ و نام صاحب ســند مهدی محمد اکبری و نوع وسیله نقلیه و ســند کمپانی به شــماره و نام خودرو برلیانس و رنگ خودرو ســفید و مدل وسیله نقلیه ۱۳۹۶ و شــماره پلاک ۹۹_۸۵۴ق ۵۸ و شــماره شاسی NAPH۳۲۰ABH۱۰۱۲۶۹۳ و شماره موتور BM۱۵L*GO۲۹۶۵۷ و نام صاحب سند مهدی و نوع وسیله نقلیه محمد اکبری به نام مهدی محمد اکبری فرزند اسدالله در تاریخ ۱۴۰۳/۷/۵مفقود گردیده است و از درجه اعتبار ساقط است

۸۰۷۰

معاینه فنی و بیمه شخص ثالث و کارت ماشین و کارت سوخت به شــماره پلاک ۶۶د ۴۵۴ایران ۲۳به نام مجتبی رضایی رحیمی فرزند مسیح در تاریخ ۱۴۰۴/۷/۲۰مفقود گردیده است و از درجه اعتبار ساقط است.

کارت وسیله نقلیه رنگ خودرو سفید_روغنی مدل وسیله نقلیه ۱۳۹۶ و شماره پلاک ۷۲ع ۹۴۵ایران ۵۴ و شماره شاسی NADG۳DV۲۲HH۶۱۷۶۶۰ و شــماره موتور ISZ۴۸۰۴۱۸۷۹۸۷۲۳۹ و نوع وسیله نقلیه کامیون کشنده و کارت سوخت پراید به شماره پلاک ۵۳ط ۴۳۵ایران ۵۳به نام میلاد عاشــوری پور فرزند نوروز در تاریخ ۱۴۰۴/۷/۲۸مفقود گردیده است و از درجه اعتبار ساقط است.

کارت بانکی پارسیان و ملی و کارت ملی به شــماره ۱۱۹۹۲۷۸۴۷۵به نام کمال اکبری فرزنــد فضل اله در تاریخ ۱۴۰۴/۶/۵مفقود گردیده است و از درجه اعتبار ساقط است.

بیمه نامه و معاینه فنی و کارت ماشین سپند مدل ۸۳ به شماره پلاک ۵۳ط ۴۷۷ایران ۵۳ و گواهینامه پایه سوم و شناسنامه به شماره۷۸۷ و کارت ملی به شماره ۱۱۹۹۲۵۲۹۴۸به نام زیبا نصر فرزند غلامرضا و شناسنامه به کدملی ۱۱۹۰۵۰۲۰۷۰ بنام مرتضی احمدیان فرزند فرهاد و شناسنامه به کدملی ۱۱۹۰۵۵۷۵۳۳ بنام امیرعلی احمدیان فرزند فرهاد در تاریخ ۱۴۰۴/۷/۲۷مفقود گردیده است و از درجه اعتبار ساقط است.

۸۰۷۹

برگ سبز و ســند کمپانی خودرو به شــماره وسیله نقلیه IRFC۸۹۱V۳GJ۷۸۱۵۹۶ و نام خودرو سمند ال ایکس و رنگ خودرو سفید روغنی و مدل وسیله نقلیه ۱۳۸۹ و شــماره پلاک ایران ۷۴-۶۱۲ق۸۸ و شماره شاسی NAAC۹۱CC۴AF۷۸۱۵۹۶ و شماره موتور ۱۲۴۸۸۳۴۱۸۹۰ و نوع وسیله نقلیه سواری به نام مریم مریخی فرزند غلامحسین در تاریخ ۱۴۰۴/۴/۱۲مفقود گردیده است و از درجه اعتبار ساقط است.

کارت ملی هوشمند به شماره ملی ۰۷۰۱۴۶۷۲۵۸به نام مریم حسین زاده فرزند حسن در تاریخ ۱۴۰۴/۷/۲۸مفقود گردیده است و از درجه اعتبار ساقط است.

کارت ملی هوشــمند به شــماره ملی ۰۷۰۳۱۸۸۱۰۰به نام احمد رضا عبــاس ابادی فرزند علی مــراد در تاریخ ۱۴۰۴/۷/۲۸ مفقود گردیده است و از درجه اعتبار ساقط است.

۸۰۸۴

کارت ملی به شماره ۱۲۹۰۴۲۴۹۷۷به نام امیر عباس صمدی طادی فرزند عباسعلی در تاریخ۱۴۰۴/۰۶/۰۳مفقود گردیده است و از درجه اعتبار ساقط است.

شناسنامه و کارت ملی به شماره ۵۱۰۰۲۵۱۷۶۱به نام کیوان علی پور فرزند علیرضا در تاریخ ۱۴۰۴/۷/۱۶مفقود گردیده است و از درجه اعتبار ساقط است.

۹۰۰۰۵

برگ سبز خودرو به شماره وسیله نقلیه IRFC۹۶۱V۱T۸۸۱۷۰۸۸ و نام خودرو پژو پارس XU۷ و رنگ خودرو و مدل وسیله نقلیه ۱۳۹۶ و شــماره پلاک ۵۳ل ۱۴۷ایران ۲۲ و شماره شاسی NAAN۰۱CE۲HH۸۱۷۰۸۸ و شماره موتور ۱۲۴K۱۰۱۵۴۴۷ و نام صاحب ســند علی عباس رحیمی چهره برق و نوع وسیله نقلیه سواریبه نام علی عباس رحیمی چهره برق فرزند غلام در تاریخ ۱۴۰۴/۷/۲۷ مفقود گردیده است و از درجه اعتبار ساقط است.

برگ سبز خودرو به شماره وسیله نقلیه IRAMD۹۵۱۴۰۲۵۴۴۶۵۴ و نام خودرو باجاج پالس NS۱۵۰ و رنگ خودرو آبی و مدل وسیله نقلیه ۱۳۹۵ و شماره پلاک ۱۵۳,۸۵۲۸۷ و شماره شاسی N۵P**۱۵۰H۹۵۴۴۶۵۴ و شماره موتور JEZCGM۹۵۶۱۳ و نام صاحب سند بابک چوبدارزاده و نوع وسیله نقلیه موتورسیکلت به نام بابک چوبدارزاده فرزند علی در تاریخ ۱۴۰۴/۷/۲۷ مفقود گردیده است و از درجه اعتبار ساقط است.

۰

کارت ملی به شماره ۶۶۶۰۵۸۸۸۱۷به نام امیررضا آرامیده فرزند جعفر در تاریخ ۱۴۰۴/۶/۲۸ مفقود گردیده است و از درجه اعتبار ساقط است.

کارت ملی به شماره ۰۰۱۶۳۷۲۸۵۹ به نام محمدعلی مرحمتی خامنه فرزند فرخ در تاریخ ۱۴۰۴/۷/۴مفقود گردیده است و از درجه اعتبار ساقط است.

کارت ملی به شماره ۴۵۳۶۹۴۰۹۸به نام اردلان توتونچی فرزند محمد در تاریخ ۱۴۰۴/۷/۲۴مفقود گردیده است و از درجه اعتبار ساقط است.

کارت ملی به شماره ۲۲۸۰۴۹۶۹۹۲به نام هادی بیات فرزند جعفر بیات در تاریخ ۱۴۰۴/۶/۱۵ مفقود گردیده است و از درجه اعتبار ساقط است.

کارت ملی به شــماره ۱۲۸۲۹۵۶۷۶۸ و کارت شناســایی به شــماره ۰۹۱۳۶۰۳۰۵۲۵ و کارت دانشجویی به شماره ۰۹۱۳۶۰۳۰۵۲۵ و کارت سوخت به شماره پلاک ۵۳۸د۴۲ایران ۱۳ و کارت وسیله نقلیه به شماره ۰۹۱۳۶۰۳۰۵۲۵ و نام خودرو پراید ۱۵۱ و رنگ خودرو سفید و مدل وسیله نقلیه ۱۴۰۳ و شماره پلاک ۵۳۸د۴۲ایران ۱۳ و شماره شاسی NAS۴۵۱۱۰۰R۴۹۸۶۴۸۸ و شــماره موتور M۱۳/۶۶۷۰۹۴۶ و نام صاحب سند آذر یوسلیانی و نوع وسیله نقلیه وانت شخصی به نام آریا کیماسی فرزند سیامک در تاریخ ۱۴۰۴/۷/۲۵مفقود گردیده است و از درجه اعتبار ساقط است

روزنامه ایده روز ۶
شنبه ۱۴۰۴/۰۸/۰۳ | شماره ۲۲۷۶
WWW.IDEHROOZ.COM

رئیس سازمان جهاد کشاورزی گیلان: بیستمین نمایشگاه تخصصی کشاورزی در گیلان برگزار می‌شود

مرجان عباس زاده | رشت - رئیس سازمان جهاد کشاورزی گیلان گفت : بیستمین نمایشگاه تخصصی ادوات و ماشین‌آلات کشاورزی، نهاده‌ها و تجهیزات باغبانی و گلخانه‌ای از امروز، سه‌شنبه ۲۹ مهرماه لغایت جمعه ۲ آبان ماه از ساعت ۱۵ تا ۲۱ در استان گیلان برگزار می‌شود. وی افزود: در این دوره از نمایشگاه، ۴۵ واحد تولیدی از استان‌های گیلان، تهران، اصفهان، خراسان رضوی، مازندران، گلستان، کرمانشاه، مرکزی و البرز حضور خواهند داشت

صالح محمدی تصریح کرد: ارائه آخرین دســـتاوردها و تولیدات واحدهای صنعتی، تبادل دانش و اطلاعات بین تولیدکنندگان، ایجاد نمایندگی‌های جدید در اســـتان گیلان و آشـــنایی با سلایق و نیازهای بازدیدکنندگان، ارائه مستقیم کالا بدون واسطه و حذف دلالان از بازار مصرف از جمله اهداف این نمایشگاه است.

وی خاطر نشان کرد: افتتاحیه نمایشگاه روز سه‌شنبه ساعت ۱۷ برگزار خواهد شد و در روز دوم نمایشگاه همایشی با حضور ۵۰۰ نفر از فعالان و کشاورزان پیشرو برگزار می‌شود که در این مراسم بیش از ۲۱۰ نفر از کشاورزان برجسته استان تجلیل خواهند شد.

تشریح عملکرد اداره آموزش و پرورش شهرستان مهدیشهر

تبیانیان- سمنان | جعفر حاجی ملک احمدی مدیریت اداره آموزش و پرورش شهرستان مهدیشهر در جمع خبرنگاران و اصحاب رسانه به تشریح عملکرد و فعالیتهای یکساله خود پرداخت.

رئیس اداره آموزش و پرورش شهرستان گردشگری مهدیشهر با اشاره نقش خبرنگاران در آگاهی بخشی جامعه گفت: شما خبرنگاران با تلاش و کوشش خود در مسیر آگاهی بخشی و روشنگری جامعه گام برمی دارید رسانه ها در حقیقت چشمان بینا و و زبان گویای جامعه هستید. آموزش و پرورش و رسانه دو نهاد فرهنگی میباشند که زیربنای فرهنگ و توسعه آینده کشور را ترسیم میکنند بی تردید تعامل بین این دو نهاد مسیر را برای رشد و تعالی دانش آموزان، فرهنگیان و آحاد مختلف جامعه هموار میســـازند ما در آموزش و پرورش باور داریم که خبرنگاران همسنگر حوزه تعلیم و تربیت بوده و مسیر آگاهی بخشی جامعه را ایفا میکنند. ما باید تلاش کنیم با شفاف سازی عملکردها، انعکاس خدمات، بیان چالش ها، ارتباط و اعتماد دوسویه با اصحاب رسانه بسوی موفقیت و تعالی گام برداریم. جعفر حاجی ملک احمدی ضمن تبریک آغاز سال تحصیلی جدید با تاکید بر کیفیت بخشی آموزش ، ارتقای سلامت روان دانش آموزان به توسعه عدالت آموزشی، نوسازی فضاهای آموزشی، استفاده از فن آوری های نوین و هوش مصنوعی در مدارس در دستور کار ماست بدون شک بازتاب این فعالیت ها و اقدامات در رسانه ها و مطبوعات و خبرگزاری‌ها موجب امیدآفرینی در جامعه میشود و بما کمک می‌کند با انگیزه بیشتری به وظایف خودمان در قبال دانش آموزان و خانواده های محترم آنان ابقای نقش داشته باشیم. مدیر آموزش و پرورش شهرستان مهدیشهر ادامه داد: در دو مناسبت خوب قرار داریم یکی هفته اولیاء و مربیان که انتخابات انجمن اولیاء و مربیان جدید در حال انجام میباشد و از تلاش‌های اعضای انجمن سال قبل کمال تشکر را داریم و مناسبت دوم هفته تربیت بدنی و ورزش میباشد. ایشان مهمترین شاخص های آموزش و پرورش را تحقق عدالت آموزشی، ارتقای کیفیت آموزشی و فضاهای آموزشی موجود در شهرستان نام برد که با برگزاری ماهانه جلسات شورای آموزش و پرورش شهرستان مسائل احصاء میگردد. حاجی ملک احمدی گفت: ۶۰درصد مدارس شهر مهدیشهر فرسوده میباشـــند. ایشـــان از آغاز پروژه بزرگ مهر از اوایل تیرماه خبر داد و با بازگشـــایی مدارس در ۶۲ آموزشگاه ۳۲۳ کلاس درس ۶۴۵۰ دانش آموز در اول مهر با برگزاری جشن غنچه ها، شکوفه ها، جوانه ها تقریبا تمامی کلاس های درس ما دارای معلم بوده اند که امسال حدود ۷۰۰ نفر کاهش جمعیت دانش آموزی داشتیم. رئیس آموزش و پرورش شهرستان مهدیشهر گفت: در طرح اوقات فراغت تابستانه با نام میدان پویا در ۵ کانون ورزشی ۳ کانون تربیتی و ۱۰ پایگاه اوقات فراغت در سطح مدارس تعداد بیش از ۱۵۰۰ دانش آموز از برنامه های فرهنگی، علمی، هنری، ورزشی، علوم، زبان و . . . استفاده کردند. جعفر حاجی ملک احمدی مدیریت آموزش و پرورش شهرستان مهدیشهر در بحث ارتقای آموزشی خبر از قبولی ۱۸۰ دانش آموز در کنکور امسال داد و گفت: ۲۱ رتبه زیر دوهزار داشتیم ۴ رتبه دورقمی ۹ نفر رتبه سه رقمی بین صد تا هزار ۸ نفر رتبه بین هزار تا دوهزار ۳۰ نفر در دانشگاه فرهنگیان ۸ نفر در رشته پزشکی یک نفر دامپزشکی که مجموعا ۱۸۰ نفر در دانشگاهها و مراکز آموزش عالی پذیرفته شده اند. ۱۷ نفر در دانشگاههای برتر کشور مثل تهران، شهیدبهشتی، امیرکبیر، صنعتی شریف، علامه طباطبائی، الزهراء و ۱۲۵ نفر در سایر دانشگاهها پذیرفته شده اند. ایشان در پایان از برگزاری کارگاههای توانمندسازی برای دبیران، مدیران مدارس و آموزگاران اشاره کرد.

کودکان کار سنندج؛ نان در برابر کودکی

الناز حسینی - خبرنگار- صبح‌های سنندج با بوی نان تازه و صدای دست‌فروشان بیدار می‌شود؛ اما در میان این شلوغی، چهره‌هایی دیده می‌شوند که کودکی‌شان را پشت بساط‌های کوچک، کیسه‌های ضایعات و دستان سیاه از کار جا گذاشته‌اند. کودکان کاری که سهمشان از زندگی، لقمه‌ای نان اســـت و آرزوهایشان در سایه فقر رنگ می‌بازد. در خیابان فردوسی، پسرکی دهساله با چشمانی خسته فال می‌فروشد. خودش را «سعید» معرفی می‌کند و می‌گوید: «پدرم کار ندارد. من از صبح تا شب فال می‌فروشم تا خرج خانه را بدهم.» سعید یکی از ده‌ها کودکی است که هر روز در کوچه و خیابان‌های سنندج به دنبال نان می‌دود. بیشترشان از خانواده‌های کم‌درآمد محله‌های پایین هستند؛ جایی که فقر، بیکاری و نبود حمایت اجتماعی، کودکان را زودتر از موعد وارد بازار کار کرده است. آمار رسمی دقیقی از شمار کودکان کار در سنندج وجود ندارد، اما طبق اعلام اداره بهزیستی کردستان، تنها در سال گذشته بیش از ۵۰۰ کودک کار شناسایی شده‌اند. فعالان اجتماعی می‌گویند این رقم واقعی نیست و بسیاری از کودکان، به دلیل ترس خانواده‌ها یا نداشتن مدارک هویتی، از دید نهادهای رسمی پنهان مانده‌اند.به گفته‌ی یکی از مددکاران اجتماعی شهر، رشد مهاجرت از روستاها و افزایش قیمت مسکن باعث شده خانواده‌های کم‌درآمد به حاشیه سنندج رانده شوند. او می‌گوید: «وقتی پدر خانواده بیکار است و مادر هم توان کار ندارد، کودک به تنها نان‌آور خانه تبدیل می‌شود. بسیاری از این بچه‌ها در کارگاه‌های غیررسمی یا خیابان‌ها مشغول کارند، بدون بیمه، بدون حمایت، و در معرض انواع آسیب‌ها.» کار کودکان در سنندج شکل‌های گوناگونی دارد؛ از فروش دستمال کاغذی و آب معدنی در چهارراه‌ها گرفته تا جمع‌آوری ضایعات و زباله‌های

خشک. در بازار اصلی شهر نیز کودکانی دیده می‌شوند که در مغازه‌ها شاگردی می‌کنند، بار جابه‌جا می‌نمایند یا در کارگاه‌های خیاطی و نانوایی کار می‌کنند. بیشترشان ساعاتی طولانی را در شرایط سخت سپری می‌کنند و در پایان روز، دستمزدی ناچیز به خانه می‌برند. یکی از روان‌شناسان کودک در سنندج می‌گوید: «کودک کار، نه فقط از تحصیل محروم می‌شود، بلکه از فرصت بازی، یادگیری و تجربه احساس امنیت نیز بی‌بهره می‌ماند. بسیاری از آن‌ها دچار اضطراب، پرخاشگری یا احساس بی‌ارزشی هستند. کار در سنین پایین، بر روح و روان کودک اثرات جبران‌ناپذیری می‌گذارد.» در سال‌های اخیر چند سازمان مردم‌نهاد در سنندج فعالیت‌هایی برای حمایت از این کودکان آغاز کرده‌اند. «خانه کودک مهر» یکی از این مراکز است که برای گروهی از کودکان کار کلاس‌های سوادآموزی، نقاشی و مهارت‌های زندگی برگـــزار می‌کند. مدیر این مرکز در گفت‌وگو با خبرنگار ما می‌گوید: «کودکان ما باهوش و پرانرژی‌اند، فقط فرصت می‌خواهند. وقتی می‌بینند کسی به آن‌ها اعتماد دارد، شوق یادگیری در چشمانشان برق می‌زند.» با این حال، فعالان مدنی تأکید می‌کنند که کمک‌های پراکنده کافی نیست. به گفته آنان، تا زمانی که سیاست‌های حمایتی پایدار برای خانواده‌های فقیر وجود نداشته باشد، چرخه کار کودک ادامه خواهد داشت. یکی از داوطلبان خیریه محلی می‌گوید: «هرچقدر هم کلاس و برنامه بگذاریم، اگر شکم خانواده گرسنه باشد، کودک دوباره به خیابان برمی‌گردد. راه‌حل، ایجاد شغل و حمایت اقتصادی از والدین است.» در قانون کار ایران، به‌کارگیری افراد زیر ۱۵ سال ممنوع است، اما نبود نظارت جدی باعث شده که این قانون در عمل اجرایی نشـــود. بسیاری از کارفرمایان، کودکان را به‌دلیل دســـتمزد کمتر و نداشتن اعتراض، استخدام می‌کنند. به گفته کارشناسان، ایجاد سامانه شناسایی و حمایت اجتماعی از کودکان کار در سطح شهر می‌تواند گام مؤثری در ساماندهی این وضعیت باشد

با وجود همه سختی‌ها، هنوز می‌توان در نگاه این کودکان جرقه امید را دید. در یکی از کلاس‌های آموزشی داوطلبانه در محله نایسر، دختربچه‌ای که روزها دست‌فروشی می‌کند، وقتی از آرزویش می‌پرسم، می‌گوید: «می‌خواهم معلم شوم تا به بچه‌هایی مثل خودم یاد بدهم که زندگی فقط کار نیست.» سنندج، شهری با فرهنگی غنی و مردمانی مهربان است، اما چهره خسته کودکان کار، زخمی بر پیکر این شهر محسوب می‌شود. شاید وقت آن رسیده که همه—از مردم تا مسئولان—دست به کار شوند تا این زخم ترمیم شود. کودکان سنندج حق دارند کودکی کنند، نه کار.

افتخارآفرینی جانبازان ایلامی در مسابقات ورزش های همگانی کشوری

در جریان مسابقات کشوری ورزش‌های همگانی ایثارگران سراسر کشـــور، که به مناسبت گرامیداشت شهدای مقاومت، اقتـــدار و امنیت در اســـتان البرز (کردان کرج) برگزار شـــد، ورزشـــکاران جانباز و ایثارگر استان ایلام با حضور پرصلابت و روحیه‌ای سرشـــار از ایمان و اراده، موفق به کسب افتخارات ارزشمندی در چند رشته شدند. این حضور غرورآفرین، جلوه‌ای از استمرار راه شـــهدا و تجلی روح ایثار در عرصه ورزش بود؛ گامی دیگر در مسیر پاسداشـــت ارزش‌های انقلاب اسلامی و فرهنگ مقاومت.

بانوان ایلامی در رشته طناب‌کشی: مقام سوم کشور

در رشته پیاده‌روی:خانم زینب برنجی (جانباز و همسر جانباز) و خانم شهلا ساغرچی (همسر جانباز) هر دو موفق به کسب مقام دوم کشور در رده‌های سنی مربوطه شدند.

در بخش دو همگانی ویژه آقایان: آقای احمد ســـجادی‌مهر (جانباز ۳۰ درصد) مقام اول کشـــور و مقام ســـوم کشـــور در رشته پیاده‌روی در رده سنی مربوطه را کسب کرد.

آقای عزت‌الله کارگر نیز در رشته پیاده‌روی موفق به کسب مقام سوم کشور در رده سنی خود شد.

این موفقیت‌ها نشان از روحیه بالای ایثار، تلاش و همت والای جانبازان عزیز استان ایلام دارد که با حضور فعال و مؤثر خود در عرصه‌های ورزشی، افتخار دیگری برای استان رقم زدند.

تهیه دستگاه فوم دوزینگ انبار نفت گرگان برای اولین بار

مدیر شرکت ملی پخش فرآورده‌های نفتی منطقه گلستان از تحویل دســـتگاه فوم دوزینـــگ (FOAM DOSING SYSTEM) خبر داد و گفت: این دستگاه یکی از مدرن‌ترین سیســـتم‌های اطفای حریق فوم اســـت که به‌صورت اتوماتیک فـــوم را به جریان آب افزوده و محلـــول مؤثر برای مهار آتش تولید می‌کند.

محمدعلی شـــربتدار ، خبرنگار گلستان : به گزارش روابط عمومی شرکت ملی پخش فرآورده‌های نفتی منطقه گلستان، سید محمد حسینی در این خصوص افزود: از این تجهیز برای تأمین فوم آتش‌نشانی فوم پوررهای مخزن ۱۵ بنزین انبار نفت گرگان در شرایط اضطراری و حریق استفاده خواهد شد.

وی با اشـــاره به ارزش این دســـتگاه افزود: دســـتگاه فوم دوزینگ با ارزشی حدود ۲۰ میلیارد ریال، بزرگ‌ترین خرید تجهیزات ایمنی منطقه گلســـتان تاکنون محســـوب می‌شود و بخش مهمی از پروژه ۹۰ میلیارد ریالی سیستم فومینگ و کولینگ (F&C) مخزن ۱۵ گرگان را تشکیل می‌دهد.

حسینی خاطرنشان کرد: خرید این تجهیز از سال‌های گذشته در برنامه پروژه‌های منطقه قرار داشت، اما به دلیل محدودیت‌های مالی در ســـتاد، اجرایی نشـــده بود. خوشبختانه با پیگیری‌های مســـتمر و تأمین بودجه لازم، این خرید در سال جاری محقق شد و گامی مؤثر در جهت افزایش ایمنی انبار نفت گرگان برداشته شد.

«آمارنامه ۱۴۰۳» و «بودجه‌ریزی مشارکتی»، از دستاوردهای شاخص شهرداری اصفهان

معاون برنامه‌ریزی و توســـعه سرمایه انسانی شهرداری اصفهان گفت: آمارنامه ۱۴۰۳، کتاب تجربه شهر و بودجه‌ریزی مشارکتی، از دستاوردهای شاخص شهرداری اصفهان در حوزه برنامه‌ریزی است. سعید ابراهیمی روز ۳۰ مهرماه در آیین رونمایی از دستاوردهای جدید معاونت برنامه‌ریزی و توسعه سرمایه انسانی شهرداری اصفهان گفت: آمارنامه سال ۱۴۰۳ شهرداری اصفهان با برخورداری از ۴۰ موجودیت اطلاعاتی که با کمک ۶۰ دســـتگاه اجرایی گردآوری شده است، امروز رونمایی می‌شود و در اختیار مخاطبان این حوزه قرار می‌گیرد. وی افزود: کتاب «تجربه شـــهر» نیز که حاصل گفتگو با ۵۰ نفر از مدیران شـــهرداری اســـت و مستندات ارزشمندی را بر مبنای تجربیات این افراد ارائه می‌دهد، امروز رونمایی می‌شـــود. وی خاطرنشـــان کرد: از دیگر دستاوردهای معاونت برنامه‌ریزی، «بودجه‌ریزی مشارکتی» است که بر مبنای نظرخواهی از شـــهروندان در تدوین بودجه انجام شده و نقش موثری در تامین نیازهای مردم در حوزه شهری داشته است. معاون برنامه‌ریزی و توسعه سرمایه انسانی شهرداری اصفهان با بیان اینکه شهرداری اصفهان در حوزه اطلاعات مکانی نیز اقدامات ارزشمندی انجام داده که «پلاک آبی هوشمند» از مهم‌ترین آنهاست، گفت: همچنین شهرداری بالغ بر دو هزار پایه اطلاعاتی و مجموعه عکس‌هایی از سال ۱۳۳۵ تاکنون دارد که گنجینه ارزشمندی از اطلاعات به‌شمار می‌روند و مستندات مفیدی را در اختیار ما قرار می‌دهد.وی اضافه کرد: سامانه مدیریت قراردادها، دستاورد دیگر معاونت برنامه‌ریزی است که امکان بررسی دقیق جزییات پروژه‌ها را به لحاظ کمّی و ریالی در اختیار ما قرار می‌دهد.

ضرورت بهره‌مندی از آمار و برنامه‌ریزی در اجرای پروژه‌های شهری

رییس شورای اسلامی شهر اصفهان نیز اظهار کرد: آمار و برنامه‌ریزی از اهمیت زیادی در حوزه مدیریت شـــهری برخوردار است و معاونت برنامه‌ریزی شهرداری اصفهان نیز در این حوزه گام‌های بلند و اثرگذاری برداشته است. محمد نورصالحی افزود: اجرای پروژه‌های شهری بدون برخورداری از داده‌ها، آمارها و زیرساخت‌های اطلاعاتی به‌درســـتی صورت نمی‌گیرد و اهمیت این موضوع در تصمیم‌گیری‌های شـــهری بر همگان آشکار است. وی ادامه داد: نحوه تصمیم‌گیری در بودجه‌ریزی، میزان تخصیص بودجه به هر شهروند طی یکسال و سایر امور مربوط به این حوزه‌ها از ثمرات و نتایج توجه کافی به حوزه آمار و برنامه‌ریزی است.

ضرورت همراهی دستگاه‌های اجرایی کشور در ارائه آمارهای دقیق

رییس مرکز آمار ایران نیز در این آیین ابراز امیدواری کرد که آمارهای تهیه‌شده ازسوی این شهرداری رفته‌رفته به‌سمت آمارهای رسمی حرکت کرده و در مرکز آمار ایران ثبت شـــود. غلامرضا گودرزی اضافه کرد: مرکز آمار ایران تمام همت خود را در ارائه آمار دقیق در حوزه‌های مختلف به‌کار می‌گیرد، چراکه آمارها پایه و مبنای انجام بسیاری از اقدامات در کشـــور اســـت که در صورت نادرستی، منجر به نتایج نامطلوبی خواهد شد. وی تاکید کرد: سرشماری نفوس و مسکن به‌زودی در کشور آغاز می‌شود و مشارکت مردمی در آن نقش بسیار مهمی دارد. همچنین دستگاه‌های اجرایی باید همکاری کامل و دقیقی در ارائه آمارها به مرکز آمار ایران داشته باشند

نقش موثر آمارها در برنامه‌ریزی امور شهری توسط شهرداری‌ها

استاندار اصفهان نیز گفت: در جلسات اخیر با مدیران عالی‌رتبه کشور، کمبود اطلاعات و آمارهای موردنیاز در حوزه‌های مهم و حیاتی اســـتان مشهود بود و این نشان‌دهنده ضرورت فعالیت جدی و دقیق در این زمینه است. مهدی جمالی‌نژاد تاکید کرد: شهرداری و شورای شهر اصفهان قادرند اطلاعات آماری دقیقی از پدیده‌های مهم شهری همچون میزان و نحوه مهاجرت تهیه کرده و اقدامات و سیاست‌های خود را بر مبنای آن تنظیم کنند. وی افزود: تاب‌آوری و آسیب‌پذیری، امنیت سایبری، دسترسی به خدمات بیمه‌ای، جمعیت فعال در فضای سایبری، میزان بهره‌مندی خانوار از دولت الکترونیک، ســـرمایه اجتماعی و داده‌های زیست‌محیطی ازجمله زمینه‌هایی است که آمارها قادرند به کمک مدیریت شهر بیایند.

مناقصه عمومی یک مرحله‌ای نوبت اول

شهرداری بندرعباس

شهرداری منطقه چهار بندرعباس در نظر دارد فراخوان عمومی یک مرحله ای پروژه «زیرسازی و آسفالت معابر محدوده شهرک پیامبراعظم(خیابان روبه روی سایت معراج و جنب مجتمع تجاری لاله)» شهرداری منطقه ۴» به شماره فراخوان :۲۰۰۴۰۰۴۹۱۶۰۰۰۰۶۱ را از طریق سامانه تدارکات الکترونیکی دولت برگزار نماید.

کلیه مراحل برگزاری فراخوان از دریافت و تحویل اسناد فراخوان تا بازگشایی پاکت ها از طریق درگاه سامانه تدارکات الکترونیکی دولت (ستاد) به آدرس www.setadiran.ir انجام خواهد شد

متقاضیان شرکت در فراخوان در صورت عدم عضویت در سامانه، نسبت به ثبت نام و دریافت گواهی امضای الکترونیکی (به صورت برخط) برای کلیه صاحبان امضای مجاز و مهر سازمانی اقدام لازم را به عمل آورند.

مواعد زمانی:

-تاریخ انتشار فراخوان:۱۴۰۴/۰۸/۰۳ ساعت ۱۲:۰۰

-مهلت دریافت اسناد فراخوان: ۱۴۰۴/۰۸/۱۰ ساعت۱۲:۰۰

-مهلت ارسال پیشنهادات:۱۴۰۴/۰۸/۲۰ ساعت۱۲:۰۰

-زمان بازگشایی پاکت ها:۱۴۰۴/۰۸/۲۱ ساعت ۰۸:۰۰

این آگهی برابر آئین نامه معاملات جدید شهرداری تهران تسری به مراکز استانها صرفاً یک نوبت منتشر می گردد.

نوع و مبلغ تضمین شرکت در فرایند ارجاع کار: ضمانت نامه بانکی یا فیش واریزی به مبلغ: ۱,۷۸۰,۷۲۴,۰۱۵ریال به حساب شماره ۰۱۰۰۱۰۰۲۴۶۰۷۰۷ بانک شهر بنام حساب تمرکز وجوه سپرده شهرداری بندرعباس واریز گردد.

اطلاعات تماس و آدرس دستگاه:بندرعباس بلوار جمهوری اسلامی بعداز کوی پلیس شهرداری منطقه چهار . شماره ۰۷۶۳۳۵۵۹۹۱۸

۰۱/م-الف شناسه آگهی:۲۰۳۱۲۳۷ **مدیریت ارتباطات و امور بین الملل شهرداری بندرعباس**

اخبار میراث فرهنگی، گردشـــگری و صنایع دستی البرز:«کرج قدیم» جشنواره‌ای که گذشته را به امروز پیوند می‌زند

کاخ مروارید از ۲۳ مهر تـــا ۱۲ آبان، میزبان جشنواره «کرج قدیم» اســـت؛ جایی که در ۷۲ غرفه، هنر و سوغات کرج و البرز فرصتی برای نسل جـــوان ایجاد می‌کند تا با تاریخ و هویت فرهنگی شهر خود آشنا شوند. نادر زینالی، مدیرکل میراث فرهنگی، گردشـــگری و صنایع دســـتی البرز در یادداشـــتی به مناسب برگزاری «جشنواره بزرگ کرج قدیم» نوشت: هویت کرج فقط در ساختمان‌ها و خیابان‌هایش خلاصه نمی‌شود؛ هویت واقعی در خاطره‌ها، هنرها و سنت‌های مردمی است که در طول نســـل‌ها این شهر را ساخته و نگه داشته‌اند. جشـــنواره کرج قدیم، کـــه از ۲۳ مهرماه در کاخ مروارید آغاز شـــده است و تا ۱۲ آبان ادامه دارد، فرصتی برای تجربه این هویت است. این جشنواره با ۷۲ غرفه شامل صنایع دستی هنرمندان البرز و سوغات دیگر اســـتان‌ها، فضایی ایجاد کرده تا بازدیدکنندگان، به ویژه نســـل جوان، با چشم و دل با تاریخ، فرهنگ و هنر شـــهر کرج و اســـتان البرز آشنا شوند. هدف ما از برگزاری این جشنواره فراتر از ارائه کالاهای ســـنتی و سوغات است. ما می‌خواهیم هر بازدیدکننده با لمس هنر و تجربه زنده سنت‌ها، حس تعلق به میراث فرهنگی خود را تجربه کند. موسیقی زنده، رقص اقوام، نمایش آداب و رســـوم محلی و برنامه‌های آموزشی برای کودکان و نوجوانان، همه بخشی از تلاش ماست تا جشنواره به تجربه‌ای پویا و فراموش‌نشدنی تبدیل شود. این تجربه به ویژه برای نسل جوان، که اغلب با فضای دیجیتال و مجازی بزرگ شده‌اند، فرصتی است تا ارتباط مســـتقیم و ملموس با فرهنگ و تاریخ برقرار کنند. یـــکی از ویژگی‌های مهم این جشـــنواره، توجه ویژه به هنرمندان محلی است. بسیاری از این هنرمندان با مشـــکلات بازاریابی و فروش آثار خود مواجه هســـتند. فراهم کردن فضایی برای فروش مستقیم آثار، نه تنها به رونق اقتصادی آن‌ها کمک می‌کند، بلکه باعث می‌شود هنرهای ســـنتی استان البرز نیز زنده و پویا باقی بماند. تجربه نخســـتین روزهای جشنواره نشان داده که اســـتقبال مردم از حضـــور در غرفه‌ها و خرید آثار بسیار خوب بوده است، اما ما همواره در حال بررسی راهکارهایی هستیم تا این فرصت‌ها پایدارتر شـــوند و هنرمندان بتوانند در طول سال نیـــز از ظرفیت‌های اقتصادی و فرهنگی بهره‌مند شوند. این جشـــنواره در واقع پلی میان گذشته و حال است؛ میان سنت‌ها و زندگی امروز مردم. بازدیدکنندگان علاوه بر آشنایی با کالاهای هنری و سوغات استان با داستان‌ها، تاریخ و آداب و رسوم مردم این سرزمین نیز مواجه می‌شوند. هر قطعه ســـفال، قالیچه، زیورآلات سنتی یا منبت کاری، روایتگر بخشی از هویت فرهنگی کرج و اســـتان البرز اســـت. با این حال، تجربه جشنواره نیز به ما یادآوری می‌کند که همیشه جای بهبود وجود دارد. برای مثال، می‌توانیم برنامه‌های فرهنگی را فراتر از محدوده جشنواره گسترش دهیم و امکان دســـترسی آنلاین به آثـــار هنرمندان و محتوای آموزشی را فراهم کنیم. این اقدامات، نه به معنای ضعف جشنواره، بلکه به عنوان چشم‌اندازی برای رشد و توسعه رویدادهای فرهنگی است و می‌تواند تأثیرگذاری آن را چندین برابر کند. نکته مهم دیگر، تداوم تجربه فرهنگی است. وقتی بازدیدکنندگان از جشـــنواره بازمی‌گردند، چه چیزی همراه خود می‌برند؟ خاطره؟ دانـــش؟ تجربه؟ هدف ما این است که تجربه حضور در کرج قدیم پایدار باشد و نسل جوان حس تعلق به میراث فرهنگی خود را در زندگی روزمره‌شـــان نیز احساس کنند. به همین دلیل، ما در حال طراحی برنامه‌های جانبی و آموزشی هستیم که جشـــنواره را به بخشی از زندگی فرهنگی شـــهروندان تبدیل کند و تجربه آن فقط محدود به بازه زمانی ۲۳ مهر تا ۱۲ آبان نباشد. یکی دیگر از نکات مثبت جشنواره، تنوع فرهنگی و حضور اقوام مختلف ایرانی اســـت. هر شب برنامه‌های جشن اقوام ایرانی برگزار می‌شود و موسیقی، رقص و آداب و رسوم مناطق مختلف کشـــور به نمایش گذاشته می‌شـــود. این تعامل میان فرهنگ‌ها، فرصتی برای آموزش هم‌زیستی فرهنـــگی و احترام به تفاوت‌هاســـت و یادآوری می‌کنـــد که هویت مـــلی، در پذیرش و هم‌آوایی تفاوت‌ها معنا می‌شود. اقتصاد خلاق و گردشگری فرهنگی نیز بخش دیگری از دستاوردهای جشنواره است. ترکیب هنر، فرهنگ و گردشگری می‌تواند فرصت‌های اقتصادی تازه‌ای خلق و به توسعه پایدار استان کمک کند. هر بازدیدکننده‌ای که پا به این جشـــنواره گذاشته، نه تنها با محصولات هنری و سوغات آشنا می‌شـــود، بلکه به بخشی از چرخه فرهنگی و اقتصادی شهر بدل می‌شود؛ چرخه‌ای که هنر، فرهنگ و اقتصاد را به هم پیوند می‌دهد و نسل جوان را تشویق می‌کند تا خود نیز در آن مشـــارکت کنند. برای دوره‌های بعدی جشنواره، هدف ما این است که جشنواره کرج قدیم به یک رویداد سالانه و پایدار تبدیل شود. ما به دنبال ایجاد مستندسازی حرفه‌ای، توسعه برنامه‌های آنلاین و آموزش‌های جانبی هستیم تا فرهنگ و هنر استان البرز به مخاطبان گسترده‌تر معرفی شود و تجربه‌ای ملی و حتی فراملی خلق شود.

روزنامه ایده روز
شنبه ۱۴۰۴/۰۸/۰۳ | شماره ۲۲۷۶
WWW.IDEHROOZ.COM

دلیل حضور اندک طارمی در بازی با بارسلونا مشخص شد

یک رسانه یونانی در گزارشی به بررسی بازی تیم های فوتبال المپیاکوس و بارسلونا در لیگ قهرمانان اروپا پرداخت و دلیل حضور کم مهدی طارمی در این دیدار را اعلام کرد. به نقل از سایت «monobala» یونان، دیدار تیم فوتبال المپیاکوس مقابل بارسلونا بحث‌های زیادی به‌راه انداخت نه تنها درباره اشتباهات داوری، بلکه در مورد چند مسئله جدی که در تیم پیرائوس (لقب تیم المپیاکوس) به‌وجود آمد.علاوه بر داوری، از عملکرد تیم المپیاکوس نیز انتقاد شد، چرا که نتیجه بازی به‌شدت سنگین شد و از هرگونه کنترل و حدی خارج گردید. یکی از موضوعاتی که بسیاری از هواداران به آن اشاره کردند، مربوط به تعویض‌هایی است که از سوی خوسه لوئیس مندیلیبار انجام شد.در حالی که نتیجه ۵ بر یک به سود بارسلونا بود، مندیلیبار (سرمربی المپیاکوس) در دقیقه ۷۸ طارمی و «یارمچوک» را به زمین فرستاد و تنها یک دقیقه بعد، کاتالان‌ها گل ششم را به ثمر رساندند. این تعویض دوتایی باعث بحث زیادی شد، چرا که در حالی انجام شد که اختلاف گل‌ها بسیار زیاد بود و مربی دو مهاجم را هم‌زمان وارد زمین کرد.اما نکته اصلی در این ماجرا مربوط به بازیکنانی است که هنگام ورود طارمی و یارمچوک از زمین خارج شدند. این‌جا اصل ماجرا مشخص می‌شود؛ مندیلیبار «پودنس» و «الکعبی» را بیرون آورد.در دیداری که همه‌چیز برای المپیاکوس بد پیش می‌رفت و تیمش سه بازیکن را از دست داده بود، مندیلیبار تصمیم گرفت دو بازیکنی را که احتمالاً در ترکیب اصلی دیدار برابر آ. ا. ک قرار خواهند داشت، حفظ کند. این دلیل اصلی انجام آن دو تعویض بود.در همین حال، یکی از دغدغه‌های فعلی المپیاکوس عملکرد «تسولاکیس» (دروازه‌بان یونانی) است، به‌ویژه پس از سومین گل بارسلونا.

ساپینتو؛ مهندس موفقیت استقلال یا معجزه؟

محمود رضایی ایده روز | کارشناس فوتبال معتقد است که هر بازیکنی که عملکرد بهتری داشته باشد باید در ترکیب تیم استقلال قرار گیرد.

تیم فوتبال استقلال ایران در چارچوب هفته سوم مرحله گروهی لیگ قهرمانان آسیا ۲، شـــامگاه چهارشنبه ۳۰ مهرماه و در ورزشگاه شهدای شهر قدس، میزبان تیم الوحدات اردن بود. شاگردان ریکاردو ساپینتو در این دیدار با ارائه نمایشی منسجم و برتر موفق شدند میهمان خود را با نتیجه ۲ بر صفر شکست دهند و دومین پیروزی متوالی خود را در این رقابت‌ها جشن بگیرند.

آبی‌پوشان پایتخت که در بازی قبلی خود نیز به پیروزی رسیده بودند، با این نتیجه روند رو به رشدشان را ادامه دادند و امیدهایشان برای صعود به مرحله حذفی را بیش از پیش افزایش دادند. در این مسابقه، استقلال با کنترل جریان بازی در بیشتر دقایق و خلق چند موقعیت خطرناک، توانست در نیمه دوم کار را تمام کند و سه امتیاز ارزشمند را به حساب خود واریز نماید.

هواداران استقلال نیز نقش پررنگی در این موفقیت داشتند. آن‌ها از لحظه آغاز بازی تا ســـوت پایان، به‌صورت یکپارچه بازیکنان و سرمربی تیم‌شان را تشویق کردند و نشان دادند که از عملکرد و شرایط فعلی تیم رضایت دارند. فضای ورزشگاه شهدای شهر قدس در طول بازی کاملاً آبی بود و تشویق‌های هواداران بارها در ورزشگاه طنین‌انداز شد.

در جدول رده‌بندی گروه A لیگ قهرمانان آسیا ۲، تیم الوصل امارات با ۹ امتیاز صدرنشین است و تیم‌های المحرق بحرین و استقلال ایران به ترتیب با ۶ و ۳ امتیاز در رتبه‌های دوم و سوم قرار دارند. الوحدات اردن نیز بدون کســـب امتیاز، در انتهای جدول جای گرفته است. با توجه به شرایط فعلی گروه، استقلال در صورت پیروزی در دیدار آینده می‌تواند جایگاه خود را در جدول بهبود بخشـــد و شانس خود را برای صعود به جمع مدعیان مرحله بعد افزایش دهد.

ساپینتو تیم را جوان کرده است

محمد نوری کارشـــناس فوتبال در گفتگو با خبرنگار مهر در رابطه با عملکرد اســـتقلال اظهار داشت: استقلال روند رو به رشد خود را ادامه داد و باید از هواداران تشکر کرد که در این مدت صبوری نشان دادند. ساپینتو تیم را جوان کرده و با پایین آمدن میانگین سنی بازیکنان، به جوان‌ها اعتماد کرده و به آن‌ها میدان داده است. به هر حال وقتی بازیکنان خارجی تیم مانند حدادی و رستم آشورماتوف به هماهنگی لازم با سایر نفرات رسیدند، شرایط استقلال بسیار بهتر شد. خدا را شکر بازیکنان در بازی اخیر عالی بودند و هماهنگی خوبی میان آن‌ها به وجود آمده است.

وی افزود: اعتمادی که ساپینتو به بازیکنان جوان کرده، جواب داده و نتایج نشان می‌دهد که استقلال به مرور شرایط بهتری پیدا می‌کند. بازیکنان عملکرد بسیار خوبی داشتند و این تیم روزبه‌روز هماهنگ‌تر می‌شود.

نوری درباره نیمکت‌نشینی بازیکنانی مانند رامین رضائیان، ابوالفضل جلالی، آرمین سهرابیان و آنتونیو آدان گفت: به نظر من ساپینتو حدود ۹۵ درصد ترکیب اصلی خود را پیدا کرده است. استقلال در دو بازی اخیر با ترکیبی نسبتاً ثابت به میدان رفته و این موضوع به ثبات تاکتیکی تیم کمک کرده است. فوتبال حرفه‌ای است و در این سطح هر بازیکنی که آماده‌تر باشد، بازی می‌کند. فرقی نمی‌کند چه کسی در زمین باشد؛ مهم این است که بازیکن با تمام وجود بجنگد و به تیم کمک کند.

بازیکنی که برتر باشد باید در ترکیب قرار گیرد

پیشکسوت استقلال تصریح کرد: در گذشته نیز بازیکنانی مانند رامین رضائیان جای نفراتی چون خسرو حیدری را گرفتند و امروز نوبت دیگران است. فوتبال بی‌رحم است و بازیکنی که بهتر بازی کند، حقش است در ترکیب قرار بگیرد. البته در جشن پیروزی اخیر، برخی بازیکنان در شادی تیمی حضور نداشتند که این رفتار درست نیست. وقتی تیم برنده می‌شود، همه باید در شادی شریک باشند؛ همان‌طور که در شکست‌ها نیز همه سهیم هستند.

الحدادی با عملکرد خود جواب منتقدان را داد

وی ادامه داد: خط دفاعی استقلال نسبت به گذشته بهتر شده و تیم توانسته تا حدی مدیریت دفاعی خود را تقویت کند. من بارها گفته‌ام که منیر حدادی بازیکنی است که می‌تواند به تیم کمک زیادی کند و حضور او در ترکیب تأثیر مثبتی داشته است. برخی منتقدان می‌گفتند سن او بالا رفته، اما عملکردش نشان داد که این انتقادها وارد نیست و او تأثیرگذار است. استقلال اکنون روند بسیار خوبی دارد و باید قدر بازیکنانش را بداند.

عملکرد سحرخیزان رضایت کننده است

وی درباره عملکرد مهاجمان استقلال اظهار داشت: بازیکنانی مثل سعید سحرخیزان عملکرد بسیار خوبی دارند. او توانسته آزادی و نازون را نیمکت‌نشین کند و تنها یک گل با موفقیت کامل فاصله دارد. بازیکنی است که استارت‌های خوبی می‌زند، از عمق اضافه می‌شود و در مجموع شرایط بسیار مطلوبی دارد. دیگر بازیکنان مانند گودرزی نیز در فرم خوبی هستند و همه اعضای تیم با انگیزه بالا کار می‌کنند. باید به این تیم اعتماد کرد، به بازیکنان روحیه داد و از آن‌ها حمایت نمود.

کوشکی بی تجربگی کرد

پیشکسوت استقلال در بخش دیگری از صحبت‌هایش درباره حرکت علیرضا کوشکی در دقایق پایانی بازی گفت: او یکی از بهترین بازیکنان استقلال در هفته‌های اخیر است و از نظر فنی درخشش قابل‌توجهی داشته، اما در آن صحنه بی‌تجربگی کرد. تیم وقتی دو بر صفر جلو است، نیازی به چنین حرکاتی ندارد. البته به او تذکر داده و روحیه‌اش حفظ شد، اما باید یاد بگیرد که در چنین شرایطی آرامش خود را حفظ کند. با این حال، او یکی از مهره‌های کلیدی استقلال است و در ادامه راه تیم به او نیاز دارد.

محمد نوری در پایان گفت: تیم استقلال در حال حاضر شرایط خوبی دارد و اگر حمایت هواداران ادامه داشته باشد، می‌تواند در بازی‌های آینده نیز نتایج بهتری کسب کند. بازیکنان با انگیزه و هماهنگ هستند و باید به آن‌ها ایمان داشت.

امیدواری ایران به افزایش سهمیه باشگاهی در آسیا

با توجه به عملکرد خوب نمایندگان فوتبال ایران در هفته سوم رقابت های لیگ نخبگان و لیگ قهرمانان آسیا ۲، شانس کشورمان برای تعدادی بیشتر سهمیه باشگاهی در آسیا افزایش یافت. تیم‌های باشگاهی ایران در هفته سوم رقابت‌های آسیایی عملکرد درخشانی داشتند و توانستند حریفان خود را شکست دهند تا در این هفته آمار ۱۰۰ درصد پیروزی را ثبت کنند.در اولین بازی، تراکتور ایران شامگاه دوشنبه ۲۸ مهر در خانه شارجه امارات به میدان رفت و شاگردان دراگان اسکوچیچ با نمایش مقتدرانه موفق شدند میزبان خود را با ۵ بر صفر شکست دهند.در دومین دیدار، سپاهان ایران شامگاه سه‌شنبه ۲۹ مهر در ورزشگاه نقش جهان مقابل آخال ترکمنستان قرار گرفت. شاگردان محرم نویدکیا با وجود داشتن مالکیت بیشتر توپ و میدان، در دقیقه ۸۱ توسط کاوه رضایی به گل رسیدند و با این پیروزی ورزشگاه را ترک کردند.در سومین بازی، استقلال ایران شامگاه چهارشنبه ۳۰ مهر در ورزشـــگاه شهدای شـــهر قدس میزبان الوحدات اردن بود و با دو گل حریف خود را شکســـت داد تا شانس صعود به مرحله حذفی را همچنان زنده نگه دارد.با توجه به درخشش سه نماینده ایران در این هفته، امتیاز کشورمان در جدول رده‌بندی سهمیه آسیایی کشورهای منطقه غرب به ۶۰/۸۶۴ رسید و حدود دو امتیاز از قطر (۵۸/۵۰۱) پیشی گرفت.در سهمیه‌بندی کشورهای منطقه غرب آسیا برای سال ۲۰۲۸-۲۰۲۷، ایران پس از عربستان و امارات در رده سوم قرار دارد. این بدان معناست که تا به امروز، پنج‌شنبه اول آبان ۱۴۰۴، ســـهمیه باشگاهی ایران برای رقابت‌های آسیایی ۲۰۲۸-۲۰۲۷ به ۲+۱ خواهد رسید؛ یعنی دو سهمیه در لیگ نخبگان آسیا و یک سهمیه در لیگ قهرمانان آسیا ۲.

استقلال باز هم بدون شکست در صدر باقی ماند

رقابت‌های بسکتبال لیگ برتر باشگاه‌های کشور امروز نیز ادامه یافت و تیم استقلال در اصفهان با غلبه بر رعد پدافند صاحب پنجمین برد متوالی خود شد و جایگاهش را بدون شکست در صدر جدول تثبیت کرد

مسابقات بسکتبال لیگ برتر باشگاه های کشور با برگزاری دیدارهای هفته پنجم پیگیری شد.استقلال اولین برنده این هفته از مسابقات بود. این تیم در اصفهان با غلبه بر رعد پدافند صاحب پنجمین برد متوالی شد و جایگاهش را بدون شکست در صدر جدول تثبیت کرد. محمد مهدی حیدری از تیم استقلال با ۲۲ امتیاز، ۴ ریباند، ۶ پاس گل، ۲ توپ ربایی و کارایی ۲۸ بهترین بازیکن این دیدار بود.مهگل هم در دیدار خانگی برابر گلنور پیروز شد. با ثبت دومین برد این فصل در کارنامه مهگل، بازیکنان گلنور بدون برد در انتهای جدول رده‌بندی باقی ماندند. بازیکن خارجی مهگل به نام «تمانیا میلوشوویچ» با ۳۱ امتیاز، ۱۱ ریباند، ۲ توپ ربایی و کارایی ۳۰ بهترین بازیکن این دیدار شد.دو تیم طبیعت و شهرداری گرگان که برگزارکننده فینال فصل گذشته بودند نیز در این هفته برابر هم صف آرایی کردند. در این دیدار که در سالن زنده یاد محمود مشحون برگزار شد، مدافع عنوان قهرمانی یعنی شهرداری گرگان صاحب برتری شـــد. ۴ امتیاز ، ۱۲ ریباند، ۳ پاس گل، یک بلاک و کارایی ۲۷ باعث شـــد «جردن همیلتون» بازیکن شهرداری گرگان بهترین بازیکن زمین شود.نفت و کاله هم در شرایطی در این هفته برابر هم قرار گرفتند که تا پایان هفته چهارم از حیث تعداد برد و باخت و امتیاز، شـــرایطی مشـــابه داشـــتند. دو تیم در این دیـــدار هم رقابتی نزدیـــک را دنبال کردند و در نهایت کاله با تنها یک اختلاف امتیاز میزبان خود را با شکست مواجه کرد. جلال آقامیری از کاله مازندران بهترین بازیکن زمین بود. او ۲۱ امتیاز، ۸ ریباند، ۳ توپ ربایی، ۲ بلاک و کارایی ۲۵ را در کارنامه ثبت کرد. در سالن اندیشه ماهشهر هم رقابت پتروتونین و نفت زاگرس با برتری تیم میزبان تمام شد. محمدبصیر مومنی از پتروتونین با ۲۰ امتیاز، ۸ ریباند، ۴ توپ ربایی، ۳ پاس گل و کارایی ۲۶ بهترین بازیکن زمین بود. از هفته پنجم لیگ برتر بسکتبال، دیدار تیم‌های پاس کردستان و پایش پارت به دلیل نامساعد بودن شرایط میزبانی در سالن آزادی سنندج و آماده نشدن سالن جدید به زمان دیگری موکول شد.نتایج دیدارهای هفته پنجم لیگ برتر بسکتبال به این شرح است:

* مهگل البرز ۸۲ - گلنور اصفهان ۷۶
* رعد پدافند هوایی اصفهان ۵۸ - استقلال تهران ۷۹
* طبیعت اسلامشهر ۶۶- شهرداری گرگان ۷۵
* پالایش نفت آبادان ۶۸ - کاله مازندران ۶۹

فوتســـال مردان ایران در گروه مرگ قرار گرفت

تیم ملی فوتسال ایران در گروه مرگ رقابت‌های بازی‌های کشـــورهای اسلامی قرار گرفت و باید با افغانستان، مراکش و تاجیکستان رقابت کند. تیم ملی فوتسال ایران در آبان‌ماه در رقابت‌های بازی‌های همبستگی اسلامی شرکت خواهد کرد. قرعه‌کشی این مســـابقات انجام شد و شاگردان وحید شمسایی حریفان خود را شناختند.تیم ملی فوتسال ایران در گروه دوم با مراکش، افغانستان و تاجیکستان رقابت خواهد کرد. این گروه بدون شک، گروه مرگ این مسابقات خواهد بود، جایی که افغانستان، پدیده فوتســـال آسیا و مراکش، تیمی که در جام جهانی ازبکســـتان باعث حذف ایران شد حضور دارند.

اوسمار – پرسپولیس؛ اختلاف مالی مانع از توافق نهایی

مربی برزیلی پیشین پرسپولیس تا بازگشت به نیمکت این باشگاه تنها یک قدم فاصله دارد.

مدیران باشگاه پرسپولیس که در چند روز اخیر مذاکرات جدی برای به خدمت گرفتن اوســـمار ویرا انجـــام داده‌اند، حالا روند این مذاکرات را به مراحل پایانی رسانده‌اند. بر اساس اعلام یک مقام آگاه در باشگاه پرسپولیس به ایسنا، پرسپولیس تقریبا در تمام مفاد قرارداد با اوســـمار به توافق رسیده و تنها یکی دو بند و مبلغ قرارداد مانده و دو طـــرف درحال مذاکـــره روی این موضوعات هستند. به نظر می‌رسد پرسپولیس و اوسمار هنوز بر سر مبلغ قرارداد به توافق نرسیده‌اند اما اختلاف دو طرف زیاد نیست و می‌توان پیش‌بینی کرد که به زودی توافق نهایی حال شود.

اندونگ در تمرین استقلال شرکت کرد

بازیکـــن گابـــنی اســـتقلال بلاخـــره پس از چندیـــن روز غیبـــت در تمریـــن ایـــن تیم شـــرکت کرد. دیدیه اندونگ پـــس از چند روز تأخیر در بازگشـــت به ایـــران، در تمرین امروز استقلال شـــرکت کرد. اندونگ که در فیفا دی برای حضور در تیم ملی کشورش به گابن رفته بود در تمرینات اخیر تیمش غایب بود تا کادرفنی از باشگاه بخواهد دلیل غیبت این بازیکن را جویا شود. طبق پیگیری‌ها اندونگ از سوی کمیته انضباطی باشگاه جریمه خواهد شد.باید دید ساپینتو در بازی پیش رو یاستقلال در روز یکشنبه مقابل فجر از این بازیکن استفاده خواهد کرد یا نه .

برگ ســـبز (شناســـنامه) خودروی کی ام سی تیپ: AT_J۷ مشـــکی_میکا_متالیک مدل ۱۴۰۲،شـــماره انتظامی ۶۸۹ص۹۱ایران ۹۳ به شـــماره موتور HFC۴GC۱۶EP۳۶۳۰۴۲۳ و شماره شـــاسی NAKNH۸۳۲۷PB۱۰۸۳۰۲ به نام سید احمد رضا حسینی مفقود گردیده و از درجه اعتبار ساقط می باشد

سند و برگ سبز (شناسنامه) خودروی سواری ام.وی.ام تیپ: X۳۳ قهـــوه ای_متالیک مدل ۱۳۹۳،شـــماره انتظامی ۹۱۸ج ۱۸ایران ۴۹ به شـــماره موتور MVM۴۸۴FAFE۰۳۰۳۴۰ و شماره شاسی NATGBAXK۵E۱۰۳۰۵۰۰ به نام سعادت باقرزاده مفقود گردیده و از درجه اعتبار ساقط می باشد

مفقودی
سند کمپانی وبرگ سبز علیرضا ذاکر به کد ملی: ۰۳۷۲۸۵۳۲۷۷ وشـــماره پلاک: ۴۹۹۰۴۱ایران ۱۶ وشـــماره ۳۰۸۸۹۰ VIN:IRPC۸۶۱۷۱lw پراید جی تی ایکس ای مدل: ۱۳۸۶ به رنگ نوک مدادی شماره موتور: ۱۸۸۵۶۶۱ شماره شاستی: S۱۴۱۲۲۸۶۳۰۸۸۹۰ مفقود گردیده اســـت واز درجه اعتبار ساقط است

برگ سبز (شناسنامه) و کارت موتور سیکلت تیپ: بنلی سبز مدل ۱۴۰۲ شماره انتظامی ۶۹۹ایران ۶۱۱۷۸ به شماره موتور N۲۳۷۱۸۴۴۶ ۰۲۴۹ و شماره شاسی N۲۳ZDBJDFP۱B۰۹۱۴۹ به نام سید احمد رضا حسینی مفقود گردیده و از درجه اعتبار ساقط می باشد

گواهی می شـــود فاکتور اتاق به شـــماره ۱۴۰۲۰۱۰۷۴۵۳ و به شماره شاسی NAAM۰۱CE۴GK۴۳۶۵۲۰ مفقود و از درجه اعتبار ساقط می باشد.
نوبت اول ۱۴۰۴/۰۷/۲۶ نوبت دوم ۱۴۰۴/۰۸/۰۳

آگهی ابلاغ مفاد آرا صـــادره از هیات قانون تعیین تکلیف وضعیت ثبتی اراضی و ساختمانهای فاقد سند رسمی مستقر در ثبت شرق اصفهان

در اجرای ماده یک قانون تعیین تکلیف وضعیت ثبتی اراضی و ســـاختمانهای فاقد سند رســـمی و بر حســـب ماده۳ قانون مذکور آرا ذیل که از طرف این هیات مبنی بر تایید انتقال عادی و یا سهم مفروزی متقاضی صادر گردیده در دو نوبت به فاصله ۱۵ روز آگهی می شود تا شخص یا اشخاصی که به آرا مذکور اعتراض دارند از تاریخ اولین انتشار ظرف مدت دو ماه اعتراض خود را به این اداره تسلیم نموده و در مهلت یک ماه از تاریخ تسلیم اعتراض فرصت دارند نسبت به تقدیم دادخواست به دادگاه صالحه و ارایه گواهی مبنی بر طرح دعوی اقدام نمایند و اقدامات ثبت موکول به ارایه حکم قطعی دادگاه خواهد بود و در صورت انقضا مهلت و عدم وصول اعتراض طبق مقررات سند مالکیت صادر خواهد شد و صدور سند مالکیت مانع از مراجعه متضرر به دادگاه نخواهد بود .

۱-رای شماره ۱۴۰۴۶۰۳۰۲۰۲۷۰۱۳۴۰۷ مورخ فاطمه علی اصغرزاده فرزند محمد بشماره شناسنامه ۲۱۰۶ صادره از اصفهان بشماره ملی ۱۲۹۳۳۸۶۲۵۱ در ششدانگ باستثناء بهای ثمنیه اعیانی بیســـت و شـــش حبه و سیصد و بیست و شش - هشتصد و بیست و یک حبه مشـــاع از ۷۲ حبه ششدانگ یک درب باغ با درج اعیانی با کاربری کشاورزی احداثی بر روی قسمتی از قطعه زمین پلاک ۹۳۳۵ اصلی واقع در بخش ۵ ثبت اصفهان به مساحت۸۴۵/۹۸ متر مربع، خریداری طی سند رسمی. شناسه آگهی:۲۰۳۱۲۳۳
تاریخ انتشار اول ۱۴۰۴/۰۸/۰۳ تاریخ انتشار دوم ۱۴۰۴/۰۸/۱۸
مهدی صادقی و صفی
رئیس منطقه ثبت اسناد و املاک شرق اصفهان

هیات موضوع قانون تعیین تکلیف وضعیت ثبتی اراضی و ساختمانهای فاقد سند رسمی

آگهی موضوع ماده ۳ قانون و ماده ۱۳ آئین نامه قانون تعیین تکلیف وضعیت ثبتی و اراضی و ساختمانهای فاقد سند رسمی
برابر رای شماره ۱۴۰۴۶۰۳۰۲۰۲۷۰۱۱۴۸۱ هیات اول موضوع قانون تعیین تکلیف وضعیت ثبتی اراضی و ساختمانهای فاقد سند رسمی مستقر در واحد ثبتی اداره ثبت اسناد و املاک شرق اصفهان تصرفات مالکانه بلا معارض متقاضی آقای مهدی اتحادی ابری به شناسنامه شماره ۱۲۷۱۶۹۳۳۹۹ و شماره ملی ۱۲۷۱۶۹۳۳۹۹ صادره اصفهان فرزند اکبر در ششـــدانگ عرصه یک قطعه زمین (با کاربری زراعی - باغی) به مساحت ۲۰۰۳/۸۷متر مربع قسمتی از پلاک شماره ۴۵ اصلی واقع در بخش ۱۸ ثبت اسناد و املاک شرق اصفهان محرز گردیده است. لذا به منظور اطلاع عموم مراتب در دو نوبت به فاصله ۱۵ روز آگهی می شود در صورتی که اشخاص نسبت به صدور سند مالکیت متقاضی اعتراضی داشته باشند می توانند از تاریخ انتشار اولین آگهی به مدت دو ماه اعتراض خود را به این اداره تسلیم و پس از اخذ رسید ظرف مدت یک ماه از تاریخ تسلیم اعتراض دادخواست خود را به مراجع قضایی تقدیم نمایند. بدیهی است در صورت انقضای مدت مذکور و عدم وصول اعتراض طبق مقررات سند مالکیت صادر خواهد شد.
شناسه آگهی:۲۰۳۱۲۰۹
تاریخ انتشار اول ۱۴۰۴/۰۸/۰۳ تاریخ انتشار دوم ۱۴۰۴/۰۸/۱۸
مهدی صادقی و صفی
رئیس ثبت استاد و املاک

آگهی قانون تعیین تکلیف وضعیت ثبتی اراضی و ساختمانهای فاقد سند رسمی حوزه ثبتی نوشهر

نظر به دســـتور مواد ۱ و ۳ قانون تعیین تکلیف وضعیت اراضی و ساختمانهای فاقد ســـند رســـمی مصوب ۱۳۹۰/۹/۲۰ املاک متقاضیانی که در هیات موضوع ماده یک قانون مذکور مستقر در واحد ثبتی نوشـــهر مورد رسیدگی و تصرفات مالکانه و بلا معارض آنان محـــرز و رای لازم صادر گردیده جهت اطلاع عموم به شـــرح ذیل آگهی می گردد .
املاک متقاضی واقع در قریه و نوش پلاک ۵۸ اصلی بخش ۶ قشلاقی کلاسه ۱۴۰۲/۲۳۴۶-۲۳۴۵
رای شماره ۱۴۰۴۶۰۳۱۰۰۰۷۰۳۰۰۵۹ - ۱۴۰۴۶۰۳۱۰۰۰۷۰۳۰۰۵۳ پلاک ۱۱۰۹ فرعی آقایان بیوک نوتاش حقیقت فرزند کاظم نسبت به ۴ دانگ مشاع و مجتبی نوتاش حقیقت فرزند کاظم نسبت به ۲ دانگ مشاع از ششدانگ یک قطعه زمین با بنای احداثی (کاربری مسکونی) به مساحت ۵۵۶.۶۸ متر مربع خریداری بدون واسطه / با واسطه از آقای مرتضی نوتاش حقیقت. لذا به موجب ماده ۳ قانون تعیین تکلیف وضعیت ثبتی اراضی و ساختمانهای فاقد سند رسمی و ماده ۱۳ آئین نامه مربوطه این آگهی در دو نوبت به فاصله ۱۵ روز از طریق این روزنامه محلی / کثیر الانتشار در شهرها منتشـــر و در روستاها علاوه بر انتشار آگهی رای هیات الصاق تا در صورتیکه اشـــخاص ذینفع به آرای اعلام شده اعتراض داشته باشند باید از تاریخ انتشار اولین آگهی و در روستاها از تاریخ الصاق در محل تا دو ماه اعتراض خود را به اداره ثبت محل وقوع ملک تســـلیم و رسید اخذ نمایند. معترض باید ظرف یک ماه از تاریخ تسلیم اعتراض مبادرت به تقدیم دادخواست به دادگاه عمومی محل نماید و گواهی تقدیم دادخواست به اداره ثبت محل تحویل دهد که در این صورت اقدامات ثبت موکول به ارائه حکم قطعی دادگاه است و در صورتی که اعتراض در مهلت قانونی واصل نگردد یا معترض گواهی تقدیم دادخواســـت به دادگاه عمومی محل ارائه نکند اداره ثبت مبادرت به صدور سند مالکیت می نماید و صدور سند مالکیت مانع از مراجعه متضرر به دادگاه نیست. شناسه آگهی:۲۰۳۲۵۶۱
تاریخ انتشار نوبت اول ۱۴۰۴/۰۸/۰۳ تاریخ انتشار نوبت دوم ۱۴۰۴/۰۸/۱۷
علی اکبر مقدسی فر
رئیس ثبت اسناد و املاک شهرستان نوشهر

آگهی اختصاصی موضوع ماده ۳ و ماده ۱۳ آئین نامه قانون تعیین تکلیف وضعیت ثبتی اراضی و ساختمانهای فاقد سند رسمی

آگهی موضوع مـــاده ۳ و ماده ۱۳ آئین نامه قانـــون تعیین تکلیف وضعیت ثبتی به شماره ۱۴۰۴۶۰۳۱۰۰۰۶۰۱۰۴۵۳ مورخ ۱۴۰۴/۰۴/۲۶ هیات اول موضوع قانون تعیین تکلیـــف وضعیت ثبتی اراضی و ســـاختمانهای فاقد سند رسمی مستقر در واحد ثبتی شهرســـتان نور تصرفات مالکانه و بلا معارض متقـــاضی آقای //خانم زینـــب پیروزی فر فرزنـــد ذات اله در قســـمتی از ششـــدانگ یک قطعه زمین با بنای احداثی(کاربری مسکونی دائم) به مســـاحت ۱۸۲.۸۰ بـــه پلاک ۱۹۴۵۶ فـــرعی از ۴ اصلی واقع در قریه نور بخـــش ۱۰ ثبت نور خریـــداری از آقای //خانم مـــوروثی مرحوم عبدالعلی بهرامی میباشـــد مورد تائید و محرز گردیده است. لذا به منظور اطلاع عمـــوم مراتب در دو نوبت بـــه فاصله ۱۵ روز ر روزنامه سراســـری و محلی آگهی می گردد در صورتی که اشـــخاص ذی نفع به آراء اعلام شده اعتراض داشته باشـــند باید از تاریخ انتشـــار آگهی تا دو -ماه اعتراض خود را به اداره ثبت محـــل وقوع ملک تســـلیم و رسید اخـــذ نمایند. معترض باید ظرف یک ماه از تاریخ تســـلیم اعتراض مبادرت به تقدیم دادخواست به دادگاه عمومی محـــل نماید و گـــواهی تقدیم دادخواســـت را به اداره ثبت محل تحویـــل دهد. بدیهی اســـت در صورت انقضـــای مدت مذکور و عدم وصول اعتـــراض طبق مقررات ســـند مالکیت صادر خواهد شـــد
شناسه آگهی:۲۰۲۰۵۸۲
تاریخ انتشار اول ۱۴۰۴/۰۷/۱۹ تاریخ انتشار دوم ۱۴۰۴/۰۸/۰۳
علی سعادتی
رئیس ثبت اسناد و املاک شهرستان نور

آگهی قانون تعیین تکلیف وضعیت اراضی و ساختمانهای فاقد سند رسمی حوزه ثبتی شهرستان ساری

برابر رای شـــماره ها بـــه شـــماره هـــای ۱۴۰۴۶۰۳۱۰۴۵۶۰۲۴۸۵۴ و ۱۴۰۴۶۰۳۱۰۴۵۶۰۲۴۸۵۳ مـــورخ ۱۴۰۴/۰۷/۰۸ که در هیات موضوع قانون تعیین تکلیف وضعیت ثبتی اراضی و ساختمانهای فاقد سند رسمی مستقر در واحد ثبتی منطقه دو ساری
نسبت به شش دانگ دو قطعه باغچه قسمتی از پلاک ۲۵ -اصلی بخش پنج ثبت ساری واقع در قریه قاجار خیل به شرحذیل:
۱ - به مســـاحت ۲۷۷/۵۲ متر مربـــع تحت تصرفات مالکانـــه خانم مائده عباس نژاد لاجیمی فرزند محمدولی به شماره ملی ۲۰۹۳۶۳۰۷۱۰
۲ - به مساحت ۲۷۸/۱۶متر مربع تحت تصرفات مالکانه خانم فاطمه لطفی فرزند علی به شماره ملی ۲۰۹۳۵۸۳۳۰۵
لذا به منظور اطلاع عموم مراتب در دو نوبت به فاصله ۱۵ روز آگهی می شود در صورتی که اشخاص نسبت به صدور سند مالکیت اعتراضی داشته باشند می توانند از تاریخ انتشار اولین آگهی به مدت دو ماه اعتراض خود را به این اداره تسلیم و پس از اخذ رسید ظرف مدت یک ماه از تاریخ تسلیم اعتراض دادخواست خود را به مرجع قضایی تقدیم نمایند . بدیهی است در صورت انقضای مدت مذکور و عدم وصول اعتراض طبق مقررات سند مالکیت صادر خواهد شد. شناسه آگهی:۲۰۳۱۶۳۵
تاریخ انتشار نوبت اول : ۱۴۰۴/۰۸/۰۳
تاریخ انتشار نوبت دوم : ۱۴۰۴/۰۸/۱۸
علیرضا سیاهرود کلائی
کفیل اداره ثبت اسناد و املاک منطقه دو ساری

روزنامه ایده روز ۸

|صاحب امتیاز و مدیر مسوول: سیدمهدی قیصری
|دبیر تحریریه: سعیده محمد
| سازمان آگهی ها: سیدمحمد قیصری

|تحریریه: محمود رضایی، آرزو برهانی، علیرضا نجم‌الدین، اشکان اشرفی، آزاده مدرسی
|نشانی: تهران، میدان توحید، خیابان شهید یداله امیرلو (گلبار)، بن بست خودرو، پلاک ۳
|کد پستی: ۱۴۱۹۷۳۴۶۱۴
|تلفن، واتس آپ و نمابر: ۶۵۶۳۸۳۰
|سازمان آگهی‌ها: ۰۲۱-۶۶۵۶۳۸۳۰

|چاپ: شاخه سبز
|توزیع: نشر گستر امروز
|جی میل: Eidehrooz@gmail.com

حدیث روز

امام علی علیه السلام:

المُنتَظِرُ لأمرنا کالمُتَشحِّط بدَمِهِ فی سَبیل اللّه ؛

آن که منتَظر فرج ما است، همچون کسیَ است که در راه خدا در خون خود تپیده باشد.

کمال الدّین، ص ۶۴۵

شنبه ۱۴۰۴/۰۸/۰۳ | شماره ۲۲۷۶

WWW.IDEHROOZ.COM

● دلار ۱۰۸,۸۰۰ ● یورو ۱۲۵,۶۱۰ ● پوند ۱۴۴,۱۷۰ ● درهم ۲۹,۱۰۰ ● لیر ۲,۵۴۰ ● سکه ۱۱۳,۱۸۰,۰۰۰ ● سکه بهار آزادی ۱۰۷,۸۰۰,۰۰۰ ● نیم سکه ۵۸,۸۰۰,۰۰۰ ● ربع سکه ۳۳,۴۵۰,۰۰۰ ● سکه گرمی ۱۶,۵۰۰,۰۰۰ ● طلای ۱۸ عیار ۱۰,۸۰۰,۰۰۰ ●

برگ برنده ایران در تقویت جایگاه بین‌المللی مجمع صادرکنندگان گاز

آرزو برهانی - وزیر نفت، برگزاری بیست‌وهفتمین اجلاس وزارتی مجمع کشورهای صادرکننده گاز در برهه کنونی را با اهمیت دانست و گفت: جمهوری اسلامی ایران به‌عنوان بنیان‌گذار این مجمع، در این اجلاس ابتکاراتی مطرح می‌کند که منافع جمعی اعضا را در یک افق بلندمدت تأمین کند.

محسن پاک‌نژاد - وزیر نفت- با اشاره به برگزاری بیست‌وهفتمین اجلاس وزارتی مجمع کشورهای صادرکننده گاز (جی‌ئی‌سی‌اف) اظهار کرد: این نشست یکی از نشست‌های عادی سالانه وزارتی مجمع به شمار می‌رود که مهم‌ترین دستورکار آن تصمیم‌گیری در خصوص مسائل سازمانی از جمله انتخاب دبیرکل برای هماهنگی سیاست‌ها و فعالیت‌های مجمع در شرایطی است که نااطمینانی‌ها در بازار و توسعه سرمایه‌گذاری بخش گاز افزایش یافته و چالش‌های متعددی پیش‌روی کشورهای صادرکننده گاز قرار دارد.

وی با بیان اینکه جمهوری اسلامی ایران به‌عنوان مبتکر و بنیان‌گذار مجمع، همواره حضور فعالی در نشست‌های وزارتی داشته است، تصریح کرد: در این اجلاس نیز پیشنهادها و ابتکارات ایران برای آینده مجمع کشورهای صادرکننده گاز، به‌گونه‌ای که منافع جمعی اعضا را در یک افق بلندمدت تأمین کند، مطرح می‌شود. همچنین تقویت همبستگی اعضا برای رعایت دستورکار اجلاس وزارتی و همکاری‌های دوجانبه در حوزه نفت و گاز از محورهای مورد تأکید خواهد بود.

دیدارهای فشرده در دوحه

وزیر نفت با اشاره به دیدارهای فشرده با وزرای نفت و انرژی کشورهای عضو از جمله نیجریه، لیبی، الجزایر و قطر در آستانه برگزاری اجلاس وزارتی جی‌ئی‌سی‌اف گفت: در دیدار با اکپریکپه اکپو، وزیر منابع گازی نیجریه، ابتدا درباره ظرفیت‌های بالای دو کشور در حوزه گاز و پتروشیمی و امکان توسعه روابط دو کشور صحبت شد و سپس در ارتباط با چگونگی ارتقا و تقویت جایگاه مجمع کشورهای صادرکننده گاز در نظام بین‌المللی انرژی و انتخاب بهترین نامزد برای دبیرکلی مجمع تبادل نظر کردیم.

پاک‌نژاد درباره دیدار با خلیفه رجب عبدالصادق، وزیر نفت و گاز لیبی توضیح داد: در این دیدار افزون بر طرح مباحثی پیرامون تعدیل مصرف انرژی، به کشف ذخایر جدید گاز در ایران و روند توسعه فعالیت‌های صنعت نفت ایران در شرایط تحریم اشاره شد. همچنین توسعه همکاری‌های فنی میان دو کشور در حوزه نفت و گاز مورد بررسی قرار گرفت.

وی افزود: در این دیدار، وزیر نفت و گاز لیبی که ریاست بیست‌وهفتمین اجلاس وزارتی مجمع کشورهای صادرکننده گاز (جی‌ئی‌سی‌اف) را نیز بر عهده دارد، در مورد دستورکار این نشست و همچنین نامزدی این کشور برای احراز دبیرکلی توضیحاتی ارائه کرد.

حمایت از گزینه‌ای شایسته برای دبیرکلی

وزیر نفت با اشاره به دیدار خود با محمد عرقاب، وزیر انرژی و معادن الجزایر، گفت: در این دیدار صمیمی، وزیر انرژی و معادن الجزایر ضمن تأکید بر علاقه مردم کشورش به امام خمینی (ره) و تمجید از مقاومت ملت ایران در برابر رژیم صهیونیستی، بار دیگر حملات وحشیانه این رژیم را محکوم کرد. وی همچنین با اشاره به سفر خود به ایران، پیشرفت‌های فنی کشورمان در حوزه ساخت تجهیزات انرژی را با توجه به سال‌ها تحریم، مایه مباهات و افتخار جهان اسلام دانست.

پاک‌نژاد افزود: در این دیدار درباره همکاری‌ها و مشارکت دو کشور ایران و الجزایر برای توسعه همکاری‌ها در صنعت نفت و گاز و همچنین تقویت مجمع کشورهای صادرکننده گاز و انتخاب دبیرکل آتی مجمع، گفت‌وگو و رایزنی شد. در این نشست از وزیر انرژی و معادن الجزایر دعوت شد با حضور در ایران درباره مشارکت و سرمایه‌گذاری در طرح‌های نفت و گاز هماهنگی و برنامه‌ریزی شود.

وی درباره ملاقات خود با سعد الکعبی، وزیر انرژی قطر نیز اظهار کرد: در این دیدار با اشاره به روابط نزدیک و برادرانه دو کشور در حوزه انرژی، دو طرف بر تداوم تعاملات سازنده در بخش انرژی تأکید کردند. همچنین ملاحظات و دیدگاه‌های جمهوری اسلامی ایران درباره ارتقای جایگاه مجمع در سطح بین‌المللی و انتخاب دبیرکل آتی مجمع بیان شد.

وزیر نفت تأکید کرد: در این دیدار لزوم پشتیبانی اعضا از فردی شایسته، متخصص و توانمند برای اداره دبیرخانه کشورهای صادرکننده گاز مورد تأکید قرار گرفت؛ فردی که بتواند منافع جمعی کشورهای عضو را در سطح بین‌المللی به بهترین نحو پیگیری و نمایندگی کند.

هوندا اولین جت تجاری با سوخت صد درصد پاک را به پرواز درآورد

شرکت هوندا از پرواز موفقیت‌آمیز و تاریخ‌ساز اولین جت تجاری با سوخت صد درصد پایدار و پاک بر فراز منطقه گرینزبورو در کارولینای شمالی خبر داد.

شرکت هوندا که سال‌هاست در حوزه مهندسی هوانوردی و طراحی هواپیماهای سبک فعالیت می‌کند، با انجام یک دستاورد تاریخی، اعلام کرده است که مدل Hondalet به نخستین جت تجاری سبک دوموتوره جهان بدل شده که توانسته با سوخت کاملاً پایدار هوانوردی (SAF) پرواز کند. این آزمایش در آسمان شهر گرینزبورو ایالت کارولینای شمالی انجام شد و نه‌تنها نقطه عطفی در تاریخ توسعه فناوری پروازهای کم‌کربن محسوب می‌شود، بلکه نشان‌دهنده گام بلند هوندا در فرآیند تغییر ساختار انرژی صنعت هوانوردی است.سوخت پایدار استفاده‌شده در این آزمایش از منابع زیستی و غیرنفتی تولید می‌شود و هدف آن کاهش شدید اثرات گلخانه‌ای بدون نیاز به تغییر طراحی موتور است. پرواز موفق هونداجت با SAF، نشان می‌دهد که فناوری‌های هوش‌سوخت و طراحی سبک بدنه می‌توانند در کنار هم مسیر حرکت به سمت هوانوردی سبز و پاک را هموار کنند

جت تجاری هوندا با سوخت پاک

شرکت هوندا به عنوان تنها خودروساز بزرگ جهان که یک جت اختصاصی در سبد محصولات خود دارد، با انجام پرواز تاریخی هونداجت گامی مهم به هدف راهبردی خود یعنی کربن‌زدایی کامل از تمامی فعالیت‌های تجاری و تولیدی تا سال ۲۰۵۰ برداشته است. هونداجت، که تاکنون بیش از ۲۵۰ فروند آن در ناوگان‌های خصوصی و تجاری سراسر جهان فعال‌اند، به دلیل طراحی نوآورانه بدنه کامپوزیتی، بال‌های نصب‌شده در بخش فوقانی بدنه و سیستم کنترل پرواز دیجیتال پیشرفته، به‌عنوان یکی از پیشرفته‌ترین جت‌های سبک کلاس خود شناخته می‌شود.

طلای جهانی از عرش به فرش آمد

قیمت هر اونس طلا در معاملات روز چهارشنبه بازار جهانی کاهش یافت و تحت تاثیر نشانه‌های کاهش تنش‌های تجاری و همچنین سودگیری سرمایه‌گذاران از افزایش بی‌سابقه اخیر قیمت طلا، افت بیشتری کرد.

بهای هر اونس طلا برای تحویل فوری با ۰.۴ درصد کاهش، به ۴۱۰۹ دلار و ۱۹ سنت رسید. بهای معاملات آتی طلا در بازار آمریکا برای تحویل در دسامبر، با ۰.۴ درصد افزایش، ۴۱۲۴ دلار و ۱۰ سنت معامله شد. قیمت این فلز گرانبها روز سه‌شنبه، بیش از پنج درصد کاهش یافت که شدیدترین کاهش از آگوست ۲۰۲۰ تاکنون بود. مت سیمپسون، تحلیلگر ارشد در موسسه «استون ایکس»، اظهار کرد: افزایش تنش‌های تجاری بین آمریکا و چین، باعث معکوس شدن روند معاملات طلای جهانی شد. این فقط یک تغییر موضع فنی در بازاری است که پس از یک صعود طولانی به بالای ۴۰۰۰ دلار، به عقب‌نشینی نیاز داشت. دونالد ترامپ، رئیس‌جمهور آمریکا، گفت: پیش‌بینی می‌کند در دیدار هفته آینده با شی جین‌پینگ، رئیس‌جمهور چین در کره جنوبی، به یک توافق تجاری عادلانه دست یابد.

در این بین، روزنامه هندی مینت گزارش داد: دهلی‌نو و واشنگتن به یک توافق تجاری طولانی مدت نزدیک می‌شوند که تعرفه‌های آمریکا بر واردات کالاهای هند را از ۵۰ درصد، به ۱۵ تا ۱۶ درصد کاهش می‌دهد.

هر اونس طلا در سال میلادی جاری حدود ۵۶ درصد رشد قیمت داشته و روز دوشنبه به رکورد ۴۳۸۱ دلار و ۲۱ سنت رسید که ناشی از عدم قطعیت‌های ژئوپلیتیکی و اقتصادی، پیش‌بینی‌های کاهش نرخ بهره و خرید مداوم بانک‌های مرکزی بود. بر اساس گزارش رویترز، سرمایه‌گذاران اکنون منتظر انتشار گزارش شاخص قیمت مصرف‌کننده سپتامبر آمریکا در روز جمعه هستند تا سرنخ‌های بیشتری از مسیر کاهش نرخ بهره فدرال رزرو به دست آورند. انتشار این گزارش به دلیل تعطیلی دولت آمریکا به تعویق افتاده است. در بازار سایر فلزات ارزشمند، بهای هر اونس نقره با ۰.۱ درصد افزایش، به ۴۸ دلار و ۸۲ سنت رسید. بهای هر اونس پلاتین با ۱.۵ درصد کاهش، به ۱۵۲۸ دلار و ۱۵ سنت رسید و هر اونس پالادیوم با ۰.۷ درصد افزایش، ۱۴۱۸ دلار و ۹ سنت معامله شد.

جهش قیمت نفت با تشدید تحریم‌های آمریکا علیه روسیه

قیمت نفت پس از اعلام تحریم‌های آمریکا علیه بزرگترین تولیدکنندگان روسیه، در معاملات آسیایی روز پنجشنبه افزایش یافت.

پس از آن که آمریکا بزرگترین تولیدکنندگان نفت روسیه شامل لوکاویل و روس‌نفت را بر سر جنگ اوکراین، در فهرست سیاه قرار داد، قیمت نفت برنت تا ۳.۹ درصد افزایش یافت و به حدود ۶۵ دلار در هر بشکه رسید و وست تگزاس اینترمدیت آمریکا به ۶۱ دلار در هر بشکه رسید.

مدیران ارشد پالایشگاهی در هند که یکی از خریداران اصلی نفت خام روسیه است، گفتند که این محدودیت‌ها ادامه جریان نفت را غیرممکن می‌کند.این تحریم‌ها نشان‌دهنده چرخش ۱۸۰ درجه‌ای دونالد ترامپ، رئیس جمهور آمریکا است که هفته گذشته اعلام کرده بود در هفته‌های آینده، با پوتین دیدار خواهد کرد و بارها گفته بود که معتقد است روسیه می‌خواهد به جنگ پایان دهد، اما رئیس جمهور آمریکا، روز سه‌شنبه، گفت که نمی‌خواهد یک دیدار بیهوده داشته باشد.وارن پترسون، رئیس بخش استراتژی کالا در شرکت «آی ان جی» سنگاپور گفت: این تحریم‌ها نشان‌دهنده تغییر رویکرد رئیس جمهور آمریکا در قبال روسیه است و در را برای تحریم‌های شدیدتر در آینده باز می‌کند که در نهایت می‌تواند بر جریان نفت روسیه تاثیر بگذارد. او افزود: عدم قطعیت در میزان موثر بودن این تحریم‌ها و تاثیر واقعی آنها بر صادرات است.پس از این اقدامات، ترامپ گفت: قصد دارد در جلسه‌ای که قرار است هفته آینده در کره جنوبی برگزار شود، با شی جین پینگ، رئیس جمهور چین، در مورد خرید نفت روسیه توسط این کشور صحبت کند. رئیس جمهور آمریکا روز سه‌شنبه، گفت که نارندرا مودی، نخست وزیر هند، به او اطمینان داده است که این کشور خریدش را کاهش خواهد داد.این دو کشور پس از جنگ اوکراین به بزرگترین خریداران نفت روسیه تبدیل شدند. اما ترامپ اخیرا هند را هدف تعرفه‌های سنگین واردات کالا قرار داد، اما چین را از هرگونه اقدامی معاف کرده است. انگلیس، هفته گذشته، تحریم‌هایی را علیه دو شرکت انرژی چینی که انرژی روسیه را مدیریت می‌کنند، به همراه جریمه‌هایی علیه روس‌نفت و لوکاویل اعمال کرد.واندانا هاری، بنیانگذار شرکت تحلیل بازار واندا اینسایتس، گفت: بازار برای هضم دقیق معنای این موضوع به زمان نیاز خواهد داشت. او افزود که این تحریم‌ها احتمالا عامل اصلی نگرانی پالایشگاه‌های هند و چین خواهد بود.

کارتون روز ...

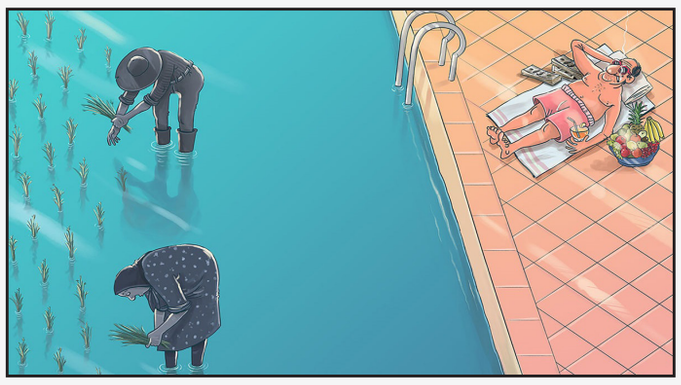

بدون شرح

اینفوگرافیک

تازه‌ترین آمارها از بازار دارویی کشور بیانگر آن است که در نیمه نخست امسال ۲۸ میلیارد عدد دارو به‌ارزش ۱۵۶هزار میلیارد تومان در کشور تأمین و توزیع شده و بیشترین میزان مصرف داروها در استان تهران بوده است.

سقوطی دیگر از بیت‌کوین

تحلیلگر رمزارزها پیش‌بینی کرد که قیمت بیت‌کوین قبل از حرکت صعودی تکان‌دهنده، به زیر ۱۰۰ هزار دلار سقوط خواهد کرد.

هفته‌ها از زمانی که بیت‌کوین در ۶ اکتبر به بالاترین رکورد تاریخی خود، ۱۲۶ هزار و ۱۹۸ هزار دلار رسید، می‌گذرد. اما این افزایش قیمت، دوام چندانی نداشت و بازار رمزارزها سه روز بعد، پس از تهدید دونالد ترامپ، رئیس‌جمهور آمریکا، مبنی بر اعمال تعرفه ۱۰۰ درصدی بر واردات از چین، شاهد بدترین سقوط خود بود.

از آن زمان، بازیابی قیمت برای بزرگترین رمزارز جهان، بسیار دشوار بوده است. بسیاری از علاقه‌مندان رمزارزها معتقدند که بدترین چرخه قیمت به پایان رسیده و بیت‌کوین به زودی به رکورد جدید دیگری خواهد رسید، اما تحلیلگر برجسته رمزارزها بر این باور است که حتی قیمت بیت‌کوین سقوط بیشتری را تجربه خواهد کرد. جفری کندریک، جف کندریک، رئیس جهانی تحقیقات دارایی‌های دیجیتال بانک استاندارد چارترد اظهار کرد: هرچند اوج قیمت ۱۲۶ هزار دلار با هدف مورد انتظار وی همراه شد، اما بیت‌کوین نتوانست در برابر تنش‌های اقتصاد کلان ناشی از ترس تشدید جنگ تعرفه‌ای آمریکا و چین مقاومت کند.کندریک در یادداشتی به مشتریان خود هشدار داد که سقوط بیت‌کوین به زیر ۱۰۰ هزار دلار اجتناب‌ناپذیر به نظر می‌رسد اما این کاهش کوتاه‌مدت خواهد بود. در واقع، حتی می‌تواند آخرین فرصت برای خرید بیت‌کوین با قیمت ۶ رقمی باشد.کندریک گفت سه دلیل منجر به بازگشت بیت‌کوین خواهد شد که یکی از آنها، چرخش سرمایه از طلا به سمت رمزارزها خواهد بود. همچنین فدرال رزرو می‌تواند تا حدودی به سیاست‌های انقباضی پایان و نقدینگی را کاهش دهد و آخرین مورد اینکه بیت‌کوین از اوایل سال ۲۰۲۳ به طور مداوم بالاتر از میانگین متحرک ۵۰ هفته‌ای خود مانده است.