روزنامه ایده روز
روزنامه سراسری اقتصادی اجتماعی
دوشنبه ۱۵ | ۱۴۰۵/۰۴/۰۱ | شماره ۲۴۳۱ | ۱۰ هزار تومان
WWW.IDEHROOZ.COM

آنی یاب
www.aniyab.ir
مرکز گمشده و پیدا شده کشور
۰۲۱-۶۲۸۰۱

وحدت از بین برود دیگر هر حرفی بزنیم به‌جایی نمی‌رسد

رئیس‌جمهوری با بیان اینکه مهم‌ترین مؤلفه ما وحدت ملی است، تاکید کرد: اگر وحدت و انسجام از بین برود...

صفحه ۰۲

تجویز سکاندار اقتصاد برای مهار تورم

بازار سرمایه در هفته‌های اخیر یکی از کم‌سابقه‌ترین دوره‌های رونق خود را پشت سر گذاشته است...

صفحه ۰۲

استقلال طبق آیین‌نامه قهرمان لیگ است

معاون اجرایی سازمان فوتبال باشگاه استقلال گفت: طبق آیین‌نامه و با توجه به نیمه تمام ماندن لیگ...

صفحه ۰۷

آغاز اجرای یکپارچه‌سازی نرخ ارز



طرح اینترنت پرو کامل متوقف شد

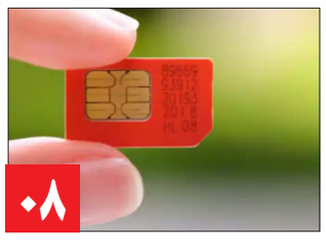

۰۸

گام جدی برای بهبود صنعت خودرو



۰۸

آغاز اجرای یکپارچه‌سازی نرخ ارز

سیدمهدی قیصری | رئیس کل بانک مرکزی از ذخیره‌سازی ۴.۵ میلیارد دلار ارز برای کالاهای اساسی و همچنین آغاز اجرای سیاست یکپارچه‌سازی نرخ ارز خبر داد و اعلام کرد: منابع مالی ایران به تدریج آزاد می‌شوند که تماماً متعلق به بانک مرکزی است؛ لذا تصمیم‌گیری در خصوص نحوه استفاده آن بر عهده بانک مرکزی است. علاوه بر آن، منابع جدید حاصل از صادرات نفت و افزایش صادرات غیرنفتی هم محقق خواهد شد.

عبدالناصر همتی طی پیام ویدئویی در مراسم افتتاحیه سی‌وسومین همایش سالانه سیاست‌های پولی و ارزی که اکنون در حال برگزاری است، تاکید کرد: باید در حال حاضر تصویری واقع‌بینانه از اقتصاد کشور ارائه داد چراکه اقتصاد ایران درگیر چالش‌های متعددی است و این چالش‌ها هم شامل مشکلات ساختاری داخلی و هم متاثر از مسائل بخش‌های سیاسی است که از خارج از کشور تحمیل شده‌اند. تجمیع مسائلی نظیر جنگ و تحریم‌های ظالمانه، اقتصاد کشور را با چالش‌های جدی مواجه کرده است. از همه مهم‌تر، موضوع معیشت و گذران زندگی مردم است که به دلیل تحت تاثیر قرار گرفتن بخش‌های مختلف اقتصادی از تحریم‌ها، دچار آسیب جدی شده است.رئیس کل بانک مرکزی با اشاره به اینکه در کنار توجه به مسئله معیشت، موضوع رفاه مردم نیز حائز اهمیت است، خاطرنشان کرد: ما نمی‌توانیم صرفاً به مدیریت بحران بپردازیم؛ لذا امیدواریم روزی برسد تا بتوانیم در کنار مدیریت بحران، به مسئله «محوریت توسعه کشور» نیز بپردازیم. با حرکتی که هم‌اکنون در کشور در جریان است، مذاکراتی که صورت می‌پذیرد و تفاهمی که به امضا رسیده است، روند مثبتی آغاز شده است.

مهار تورم و حفظ ارزش پول ملی نیازمند همکاری همه بخش‌هاست

همتی در ادامه با تاکید بر ضرورت وفاق ملی در عرصه اقتصاد و هماهنگی دستگاه‌ها، تصریح کرد: اقتصاد کشور نیازمند «وفاق و همدلی» است. همان‌طور که در بخش امنیت و دفاع توانستیم با وفاق و یکپارچگی مشکلات را برطرف کنیم و بر دشمن پیروز شویم در عرصه اقتصاد نیز باید همین شیوه را به کار بگیریم.

مقام عالی بانک مرکزی با بیان اینکه این بانک به تنهایی قادر به کنترل تورم در کشور نیست، بیان کرد: این نهاد نیازمند آن است که سایر بخش‌های اقتصادی و دیگر نهادهای حاکمیتی در کنار آن قرار گیرند تا بتواند بر چالش‌هایی نظیر تورم، رشد منفی تولید، رشد نقدینگی، مشکلات تجاری و مسائل مربوط به تامین نیازهای واحدهای تولیدی فائق شود. تحقق این امر، مستلزم یک اقدام هماهنگ است.وی انتخاب عنوان «سازگاری سیاست‌های مالی و تجاری با سیاست‌های پولی و ارزی در صیانت از ارزش پول ملی و مهار تورم» برای همایشی که در حال برگزاری است را عنوانی مناسب دانست و گفت: سیاست‌های مالی به سازمان برنامه و بودجه و وزارت امور اقتصادی و دارایی مربوط می‌شود و سیاست‌های صنعتی هم با وزارت صنعت، معدن و تجارت مرتبط است. سایر بخش‌های اقتصادی نیز باید در هماهنگی کامل با یکدیگر عمل کنند. همان‌گونه که در حوزه دفاع از کشور توانستیم با هماهنگی به موفقیت دست یابیم در این عرصه نیز هماهنگی الزامی است؛ زیرا بانک مرکزی به تنهایی نمی‌تواند تمام مشکلات را برطرف کند.

همتی با ارائه گزارشی از وضعیت شاخص‌های کلان اقتصادی و تاثیرات تنش‌های اخیر در کشور، بیان کرد: ارائه گزارشی از وضعیت فعلی نشان می‌دهد که ما به تلاشی بسیار جدی نیاز داریم. آخرین رقم تورم سالانه کشور در پایان اردیبهشت‌ماه به ۵۳ درصد و رشد نقدینگی در پایان همین ماه به ۵۲ درصد رسید که نرخ‌هایی تقریباً مشابه هستند. متاسفانه بر اساس آخرین آمار ارائه شده از سوی بانک مرکزی، رشد تولید ناخالص ملی در پایان سال گذشته، منفی هفت‌دهم (۰.۷-) درصد بوده است. چنانچه بخش نفت را در نظر نگیریم، تولید ناخالص ملی بدون نفت منفی یک و یک‌دهم (۱.۱-) درصد بوده که این به معنای کاهش حدود یک درصدی تولید ملی است.

احتمال کاهش بیشتر رشد اقتصادی تا پایان سال

به گفته رئیس‌کل بانک مرکزی، تا پایان سال جاری نیز با توجه به روند تولیدات و وضعیت واحدهای تولیدی که به دلیل جنایات رژیم صهیونیستی و آمریکا از مدار خارج شده یا آسیب دیده‌اند، تولید کشور کاهش خواهد یافت و فعالیت بخش‌های اقتصادی مختل می‌شود؛ بنابراین، این احتمال وجود دارد که تا پایان سال، رشد اقتصادی از این رقم نیز کمتر شود.

کاهش رشد نقدینگی و کنترل تورم با قدرت دنبال می‌شود

وی در ادامه به تشریح اقدامات بانک مرکزی و تبیین سیاست یکپارچه‌سازی نرخ ارز پرداخت و تصریح کرد: با وجود چالش‌های مذکور، امیدوار هستیم با نقشی که بانک مرکزی در پیگیری مسائل ایفا می‌کند بتوانیم بر مشکلات فائق آییم. لازمه این امر، همگرایی سیاست‌های پولی، ارزی، مالی، تجاری، صنعتی و بانکی است. تمام این موارد باید در کنار یکدیگر و تحت مدیریت دولت پیش بروند. با روندی که آغاز شده و تفاهمی که صورت گرفته است در مسیری قرار خواهیم گرفت که وضعیت اقتصادی و شاخص‌های کلان رو به بهبود حرکت کنند.همتی با تاکید بر اینکه بانک مرکزی بدون آنکه منتظر تغییر شرایط بماند، اجرای سیاست‌های پولی خود را آغاز کرده است، خاطرنشان کرد: امیدواریم با این اقدامات شاهد کاهش تدریجی رشد نقدینگی و کنترل تورم باشیم.

تفاوت نرخ اسکناس ارز و حواله نباید فراتر از ۱۰ درصد باشد

این مقام مسئول بانک مرکزی در خصوص سیاست یکپارچه‌سازی نرخ ارز، اظهار کرد: پس از اعلام عنوان سیاست یکپارچه‌سازی نرخ ارز، برخی تصور کردند که منظور کنار گذاشتن سیاست تک‌نرخی کردن ارز بوده است؛ در حالی که منظور و هدف، تحقق نرخ واحد در بخش حواله است. شایان ذکر است که ۹۵ درصد مبادلات کشور در بخش حواله انجام می‌شود و سهم اسکناس کمتر از پنج درصد است. هدف از یکپارچه‌سازی نرخ ارز این است که بدانیم اسکناس و حواله به دلیل هزینه‌های هر کدام، معمولاً در سراسر جهان تفاوت نرخ محدودی دارند. از این رو، ما همواره اختلافی معقول را بین این دو نرخ مدنظر داشته‌ایم که در حال حاضر نیز برقرار است و این تفاوت نباید فراتر از ۱۰ درصد باشد؛ در صورت عبور از این میزان، باید مدیریت شده و نرخ‌ها به یکدیگر نزدیک شوند.وی در ادامه افزود: منظور از یکپارچه‌سازی این است که به هیچ وجه به شرایط گذشته، نرخ‌های دستوری و نرخ‌های ترجیحی باز نخواهیم گشت؛ چراکه تمایلی به اشاعه مجدد رانت و فساد در کشور نداریم، زیرا این عوامل موجب ایجاد رانت، فشار و عدم شفافیت می‌شوند. با تغییر سیاست و پس از اجرای سیاست یکپارچه سازی نرخ ارز، در ماه‌های دی و بهمن سال گذشته شاهد افزایش عرضه ارز بودیم به طوری که در یک ماه این میزان به هشت میلیارد دلار نیز رسید.

چکیده

سیاست‌های مالی به سازمان برنامه و بودجه و وزارت امور اقتصادی و دارایی مربوط می‌شود و سیاست‌های صنعتی هم با وزارت صنعت، معدن و تجارت مرتبط است. سایر بخش‌های اقتصادی نیز باید در هماهنگی کامل با یکدیگر عمل کنند. همان‌گونه که در حوزه دفاع از کشور توانستیم با هماهنگی به موفقیت دست یابیم در این عرصه نیز هماهنگی الزامی است؛ زیرا بانک مرکزی به تنهایی نمی‌تواند تمام مشکلات را برطرف کند.

ذخیره‌سازی ۴.۵ میلیارد دلار ارز در دوران جنگ

همتی در خصوص مدیریت ارز در شرایط جنگی و چشم‌انداز آینده منابع ارزی کشور، خاطرنشان کرد: متاسفانه از اواخر اسفندماه، با آغاز جنگ متجاوزان علیه کشورمان، دچار چالش‌های ارزی شدیم. حتی پیش از انسداد تنگه هرمز و اعمال محاصره، مبادلات ارزی در «مرکز مبادله ارز و طلای ایران» در مقایسه با مدت مشابه سال گذشته حدود ۳۵ الی ۴۰ درصد کاهش یافت. همچنین صادرات نفت کشور در اردیبهشت‌ماه تقریباً مختل شد و این عوامل فشارهایی را ایجاد کرد اما بانک مرکزی وضعیت را مدیریت کرد. رئیس‌کل بانک مرکزی در ادامه تصریح کرد: از ابتدای ایام جنگ تاکنون، موفق به ذخیره‌سازی ۴.۵ میلیارد دلار ارز شده‌ایم و این میزان به ذخایر ارزی کشور افزوده شده است؛ زیرا این پیش‌بینی وجود داشت که ممکن است این جنگ، روزهای طولانی ادامه یابد و تامین کالاهای اساسی و دارو برای مردم، بالاترین اولویت را برای ما دارا بود. بنابراین، بر اساس اقدامات صورت‌گرفته، سیاست‌های پولی فعلی و تداوم سیاست جدید ارزی، امیدواریم که بتوانیم به تدریج این مدیریت بحران را به مدیریت محور توسعه تبدیل کنیم؛ این امر کاملاً شدنی و امکان‌پذیر است.

منابع مالی ایران به تدریج آزاد می‌شوند که تماماً متعلق به بانک مرکزی است

وی در پایان ضمن ابراز امیدواری نسبت به نتیجه رسیدن توافق با آمریکا در روزهای آینده، خاطرنشان کرد: با ازسرگیری صادرات نفت و گردش مالی منابع خود، شرایط بهتری را رقم می‌زنیم. البته منابع مالی مطرح‌شده، تماماً متعلق به بانک مرکزی است؛ بنابراین تصمیم‌گیری در خصوص نحوه استفاده و مصرف آن بر عهده بانک مرکزی خواهد بود. این وجوه به تدریج و بر اساس ترتیبات اتخاذ شده و تجارب گذشته که مبنای ما در مذاکرات بوده است، آزاد شده و مورد استفاده قرار خواهد گرفت. علاوه بر آن، منابع جدید حاصل از صادرات نفت و همچنین افزایش صادرات غیرنفتی محقق خواهد شد.



نفت ایران در پیچ دیپلماسی

یادداشت

محمدرضا کریمی

نفت ایران در پیچ دیپلماسی تفاهم ایران و آمریکا بخشی از صادرات نفت را احیا کرده، اما آینده صنعت نفت همچنان به نتیجه مذاکرات ۶۰روزه و سرنوشت تحریم‌های بانکی، بیمه‌ای و کشتیرانی گره خورده است.

تفاهم اولیه میان ایران و آمریکا برای توقف درگیری‌های نظامی و ورود به یک دوره ۶۰روزه مذاکره، بار دیگر آینده صنعت نفت ایران را در کانون توجه بازارهای جهانی انرژی قرار داده است. پس از ماه‌ها تنش، اختلال در صادرات و افزایش ریسک‌های ژئوپلیتیک، اکنون نگاه فعالان بازار بیش از هر زمان دیگری به سرنوشت مذاکراتی دوخته شده که قرار است درباره مهم‌ترین پرونده‌های اختلافی دو کشور، از برنامه هسته‌ای گرفته تا تحریم‌های نفتی و مالی، تعیین تکلیف کند

هرچند کاهش تنش‌ها و بهبود نسبی شرایط کشتیرانی موجب شده بخشی از نفت انباشته‌شده ایران راهی بازارهای بین‌المللی شود و نشانه‌هایی از احیای صادرات مشاهده شود، اما کارشناسان معتقدند آنچه در روزهای اخیر رخ داده تنها یک گشایش موقت است و نباید آن را با رفع پایدار محدودیت‌ها اشتباه گرفت. به باور تحلیلگران، آزمون اصلی صنعت نفت ایران در هفته‌های آینده رقم خواهد خورد؛ زمانی که مشخص شود آیا تفاهم سیاسی کنونی به توافقی پایدار و رفع عملی محدودیت‌های بانکی، بیمه‌ای، کشتیرانی و تجاری منجر می‌شود یا خیر.

در واقع، مساله تنها افزایش صادرات نفت نیست، بلکه امکان بازگشت درآمدهای نفتی، دسترسی به نظام مالی بین‌المللی، کاهش هزینه‌های دور زدن تحریم‌ها و بازگشت خریداران رسمی به بازار ایران نیز به همان اندازه اهمیت دارد. در چنین فضایی، نخستین نشانه‌های بازگشت صادرات نفت ایران دیده می‌شود؛ نشانه‌هایی که اگرچه امیدواری‌هایی را در بازار ایجاد کرده‌اند، اما هنوز برای قضاوت درباره آینده صنعت نفت کشور کافی نیستند. مذاکرات پیش‌رو تعیین خواهد کرد که نفت ایران وارد دوره‌ای تازه از بازگشت به بازار جهانی می‌شود یا همچنان در سایه عدم قطعیت‌های سیاسی و تحریمی باقی خواهد ماند.

مهم‌ترین تحول پس از تفاهم اخیر، خروج محموله‌های انباشته‌شده از وضعیت انتظار و بازگشت تدریجی زنجیره صادرات به شرایط عادی است. در دوره جنگ و محدودیت‌های حمل‌ونقل، بخش قابل‌توجهی از نفت ایران در مخازن ساحلی و شناورهای ذخیره‌سازی موقت انباشته شده بود. اکنون با کاهش محدودیت‌ها و باز شدن نسبی مسیرهای صادراتی، این محموله‌ها به سمت بازارهای هدف روانه شده‌اند و بخشی از آنها نیز از طریق معاملات کشتی به کشتی در آب‌های جنوب شرق آسیا به فروش می‌رسند. یکی از پیامدهای مهم بحران هرمز، محدود شدن ظرفیت عملیاتی صنعت نفت ایران بود. توقف بازگشت نفتکش‌ها، افزایش استفاده از شناورهای ذخیره‌سازی شناور (FSU) و پر شدن مخازن ساحلی، در مقطعی تولید را با محدودیت مواجه کرد و حتی برآوردهایی از کاهش حدود ۶۰۰هزار بشکه‌ای تولید روزانه مطرح شد. اکنون با ازسرگیری صادرات، زمینه برای بازگشت تدریجی تولید به سطح پیش از بحران فراهم شده است. بزرگ‌ترین ابهام همچنان به مرحله بعدی مذاکرات مربوط می‌شود. تفاهم فعلی تنها یک مرحله موقت است و هنوز مشخص نیست مذاکرات ۶۰روزه به توافقی پایدار منتهی خواهد شد یا خیر. به همین دلیل، ارزیابی آینده نفت ایران باید در دو سناریوی متفاوت انجام شود؛ نخست ادامه وضعیت فعلی و دوم دستیابی به توافق نهایی و رفع بخش مهمی از محدودیت‌های اقتصادی.

در همین چارچوب، وی نسبت به یک سناریوی پرریسک نیز هشدار می‌دهد. به اعتقاد او، توقف چند هفته‌ای جریان مالی حاصل از صادرات نفت در دوره جنگ ممکن است امکان رصد دقیق‌تر شبکه‌های مالی مورد استفاده برای دریافت درآمدهای نفتی را فراهم کرده باشد.

از این منظر، اگر احیانا مذاکرات به شکست منجر شود و فشارهای تحریمی بار دیگر تشدید شود، بخشی از کانال‌های مالی مورد استفاده ایران ممکن است در معرض محدودیت‌های جدید قرار گیرند. هرچند این تحلیل یک سناریوی بدبینانه محسوب می‌شود، اما نشان می‌دهد که در شرایط فعلی، مساله صادرات نفت تنها به عبور نفتکش‌ها از تنگه هرمز محدود نیست و دسترسی به درآمدهای حاصل از فروش نفت نیز به همان اندازه اهمیت دارد.تفاهم فعلی را باید بیش از آنکه رفع تحریم‌ها تلقی کرد، به‌عنوان کاهش سطح تنش‌ها و افزایش فضای مانور اقتصادی ارزیابی کرد. در کوتاه‌مدت، محتمل‌ترین سناریو برای صنعت نفت ایران افزایش تدریجی صادرات است، نه جهش ناگهانی فروش. از نگاه او، کاهش ریسک حمل‌ونقل دریایی و بهبود نسبی شرایط بیمه‌ای می‌تواند صادرات ایران را از سطوح پایین اخیر بالاتر ببرد، اما بازارهای هدف همچنان محدود خواهند بود و چین و شبکه واسطه‌ها همچنان اصلی‌ترین خریداران نفت ایران باقی می‌مانند.تحقق سناریوی خوش‌بینانه‌تر منوط به رفع واقعی محدودیت‌های بانکی، بیمه‌ای و کشتیرانی است. تنها در چنین شرایطی ایران می‌تواند بخشی از صادرات خود را به شکل رسمی‌تر انجام دهد، تخفیف‌های کمتری ارائه کند و درآمد بیشتری از هر بشکه نفت به‌دست آورد. وی در عین حال به یک واقعیت مهم بازار جهانی نیز اشاره می‌کند؛ اینکه افزایش صادرات ایران لزوما به معنای افزایش متناسب درآمدهای نفتی نخواهد بود. به گفته او، بازار جهانی نفت ظرفیت محدودی برای جذب عرضه‌های جدید دارد و ورود سریع نفت ایران می‌تواند خود عاملی برای فشار بر قیمت‌ها باشد. به عبارت دیگر، بخشی از منافع حاصل از افزایش حجم صادرات ممکن است از طریق کاهش قیمت جهانی نفت خنثی شود.

پایگاه خبری ایده روز
WWW.ideroozonline.ir

روزنامه ایده روز
دوشنبه ۱ /۱۴۰۵/۰۴ | شماره ۲۴۳۱۵
WWW.IDEHROOZ.COM

مودیـــان نگران نباشـــند؛ مهلت ارایه اظهارنامه‌های مالیاتی تمدید خواهد شد

سازمان امور مالیاتی اعلام کرده است: درخواست تمدید مهلت ارایه اظهارنامه‌های مالیاتی اشخاص حقیـــقی و حقوقی به مراجع قانونی ذی‌صلاح ارایه شده است و قطعا این مهلت تمدید خواهد شد.

ســـازمان امور مالیاتی کشور با در نظر گرفتن شرایط خاص،از جمله تبعات ناشی از جنگ تحمیلی، پیگیر صدور مجوزهای قانونی لازم برای تمدید این مهلت‌ها از سوی مراجع قانونی ذی‌صلاح است و به محض دریافت مجوزهای قانونی، اطلاع‌رسانی لازم صورت خواهد گرفت.

از آنجایی که قوانیـــن ابلاغی، چارچوب زمانی مشخصی را برای ارایه اظهارنامه‌ها تعیین کرده‌اند، هرگونه تمدید منوط بـــه دریافت مجوز از مراجع ذی‌صلاح خواهد بود. با این حال، مودیان اطمینان داشته باشـــند که با توجه به پیگیری‌های صورت گرفته، مهلت ارایه اظهارنامه‌ها قطعا تمدید خواهد شد و مودیان گرامی نباید در این خصوص نگرانی داشته باشند.این سازمان از مودیان خواست منتظر اطلاعیه‌های رسمی این سازمان باشند.

ازســـرگیری تجـــارت دریـــایی در خلیج فارس

رئیس اتاق بازرگانی، صنایع، معادن و کشاورزی اتاق بوشـــهر گفت: با توجه به اعلام آمادگی کشور امارات بـــرای پذیرش مجدد شـــناورهای تجاری ایرانی، تجارت دریایی در خلیج فارس ازسر گرفته می‌شود.

بر اســـاس اعلام اتاق بازرگانی ایران، خورشید گزدرازی اظهار کرد: در پی جنگ ســـوم تحمیلی، تجارت دریایی و صنایع وابسته در استان بوشهر با آسیب‌های جدی مواجه شد؛ به‌گونه‌ای که حدود ۹۰ درصـــد فعالیت‌های تجارت دریایی در جنوب کشـــور از جمله استان بوشـــهر متوقف یا با رکود شدید روبه‌رو شد.

وی افزود: این شـــرایط مشکلات گسترده‌ای را برای فعالان اقتصادی، صاحبان شناورها، ملوانان و مجموعه‌های مرتبط با صنایع دریایی استان ایجاد کرد و بخش مهمی از مبادلات تجاری بوشـــهر را تحـــت تأثیر قرار داد و باعـــث افزایش هزینه های لجستیکی شد.

وحدت از بین برود دیگر هر حرفی بزنیم به‌جایی نمی‌رسد



رئیس‌جمهوری با بیان اینکه مهم‌ترین مؤلفه ما وحدت ملی است، تاکید کرد: اگر وحدت و انسجام از بین برود، هر حرفی هم که بزنیم به جایی نخواهد رسید.

مسعود پزشکیان، با حضور در مراسم سالروز شهادت شهید چمران و تشکیل بسیج اساتید، اظهار کرد: اگر وحدت و انسجام از بین برود، هر حرفی هم که بزنیم به‌جایی نخواهد رسید. مهم‌ترین مولفه ما وحدت ملی است. من مسئول کشور نباید اجازه دهم به‌خاطر کمبودها، کسری‌ها و نواقص، مردم دچار مشکل شوند. وی با تاکید بر اینکه این‌روزها مساجد از مسئولیت خود دور شده‌اند، اظهار کرد: اگر مساجد محور حاکمیت و حکمرانی منطقه شوند، بسیاری از مشکلات مردم حل خواهد شد. در محله یکی مریض، یکی دانشجو است و یکی بیکار است؛ ما می‌توانیم در یک مسجد جمع شویم و به یک فقیر کمک کنیم. حدود ۸۰ هزار مسجد داریم. برای هر هزار و ۲۰۰ نفر یک مسجد داریم. باید در مساجد جمع شویم و به کمک نیازمندان برویم. اعتقاد ما مگر غیر از این است که دست گرفتار را بگیریم و به او کمک کنیم؟پزشکیان با تاکید بر لزوم اهتمام مسئولان به انجام وظایف به بهترین شکل، تصریح کرد: لزومی نیست من با کسی که فکر می‌کنم بد است دعوا کنم، باید به وظیفه خود عمل کنیم. وقتی جامعه ببیند ما خدمت‌رسان هستیم مردم به سمت ما می‌آیند.

تجویز سکاندار اقتصاد برای مهار تورم



سعیده محمد - ایده روز | بازار سرمایه در هفته‌های اخیر یکی از کم‌سابقه‌ترین دوره‌های رونق خود را پشت سر گذاشته است. شاخص‌های بورسی پس از بازگشایی بازار در ۲۹ اردیبهشت‌ماه، در شرایطی که اقتصاد همچنان با پیامدهای جنگ تحمیلی مواجه بود، رشد قابل توجهی را تجربه کرده‌اند؛ به‌گونه‌ای که بازدهی بورس در این مدت از بسیاری از بازارهای رقیب پیشی گرفته و به بیش از ۳۰ درصد رسیده است.

سیدعلی مدنی‌زاده در مراســـم افتتاحیه سی‌وســـومین همایش سالانه سیاست‌های پولی و ارزی با تأکید بر اینکه پس از پیروزی ملت ایران در میدان، کشور وارد مرحله جهاد اقتصادی شده است، گفت: کنترل تورم، اصلاح نظام بانکی، بازنگری در بودجه‌ریزی، رفع موانع تولید و تجارت و اصلاح حکمرانی اقتصادی، پیش‌شرط‌های اصلی عبور از رکود و تحقق سرمایه‌گذاری در مسیر ساخت ایران ۱۴۱۴ است.وی کنترل تورم را شرط اساسی ایجاد ثبات اقتصادی دانست و اظهار کرد: با وجود تورم بالا، نااطمینانی از اقتصاد از بین نمی‌رود. بنابراین برای ایجاد بستری که سرمایه‌گذاری بر روی آن شکل بگیرد، باید تورم کنترل شود، نااطمینانی کاهش یابد و امنیت سرمایه‌گذاری ایجاد شود.وزیر اقتصاد در تشریح محورهای اصلی بستر اقتصادی کشور گفت: اگر این بستر را به شکل یک هرم تصور کنیم، در رأس آن نظام بانکی، پولی، ارزی و مالی کشور قرار دارد. برای کنترل تورم، چاره‌ای جز اصلاح نظام بانکی، نظام پولی، نظام مالی کشور نداریم.سیدعلی مدنی‌زاده، وزیر امور اقتصادی و دارایی، با اشاره به شرایط کشور پس از جنگ، گفت: این مسیر در نهایت به پیروزی ملت ایران منجر شد و میدان و خیابان، در کنار دولت، این پیروزی را رقم زدند. جنگ میدان به پایان رسیده است، اما می‌توان گفت جنگ اقتصادی آغاز شده و اکنون باید وارد جهاد اقتصادی شویم.وی افزود: سرداران و افسران این جنگ اقتصادی باید در کنار یکدیگر قرار گیرند تا همان‌گونه که در میدان پیروز شدیم، در عرصه اقتصادی نیز به پیروزی برسیم.مدنی‌زاده با بیان اینکه کشور در سال پیش‌رو ممکن است همچنان با شرایط خاص سال گذشته و آثار جنگ مواجه باشد، اظهار کرد: در حال حاضر با تورم بالا مواجه هستیم و همان‌طور که رئیس‌کل بانک مرکزی نیز گزارش داد، رشد اقتصادی سال گذشته منفی بوده است. بنابراین همه مسئولان اقتصادی وظیفه دارند با تورم و رکـــود اقتصادی مقابله کنند.وزیر امور اقتصادی و دارایی ادامه داد: اگر به شرایط ایجادشده پس از جنگ به‌درستی نگاه کنیم، فرصت‌هایی برای کشور فراهم شده است که می‌تواند زمینه برنامه‌ریزی بهتر برای اداره اقتصاد ایران را فراهم کند. مردم برای تولید و سرمایه‌گذاری نیازمند افق، امید و اطمینان هستند و بر همین اساس باید تصویری روشن از آینده اقتصاد کشور ترسیم شود.وی با تأکید بر ضرورت ترسیم افق ۱۰ ساله برای اقتصاد ایران گفت: پیشنهاد من این است که به افق ۱۴۱۴ فکر کنیم؛ اینکه ایران ۱۴۱۴ چگونه خواهد بود، چه ویژگی‌هایی باید داشته باشد و چه فرصت‌هایی برای ساختن آن پیش‌روی ماست. علت انتخاب این افق زمانی آن است که به دلیل تحولات سریع فناوری و تغییرات پرشتاب جهانی، نمی‌توان افق‌های بسیار طولانی‌مدت را با دقت بالا ترسیم کرد.

مدنی‌زاده افزود: سیاست‌های اقتصادی و حتی سیاست‌های آموزشی در مدارس و دانشگاه‌ها باید مبتنی بر این باشد که هدف ۱۰ سال آینده کشور را چگونه تعریف می‌کنیم. ایران در افق ۱۴۱۴ باید کشوری با مشارکت بالای مردم در اقتصاد باشد؛ زیرا اقتصادی که تاکنون اداره کرده‌ایم، عمدتاً دولت‌محور بوده و بخش خصوصی و مردم نقش کافی در آن نداشته‌اند.

وی عدالت اقتصادی و اجتماعی را دومین محور مهم در تصویر آینده ایران دانســـت و گفت: با وجود شـــعارهای فراوان درباره عدالت، بسیاری از سیاست‌های اتخاذشده در عمل نتیجه معکوس داشته‌اند. ایران آینده باید ایرانی باشد که عدالت اقتصادی و اجتماعی در آن محقق شده باشد.وزیر اقتصاد با اشاره به فرصت‌های ایجادشده پس از جنگ تصریح کرد: پس از این جنگ، اعتماد ملی، سرمایه اجتماعی و غرور ملی در میان آحاد ملت شکل گرفته است. این سرمایه اجتماعی می‌تواند به‌عنوان سوختی برای تولید در اقتصاد عمل کند و زمینه هم‌افزایی اجزای مختلف تولید و پیوند مردم با یکدیگر را فراهم آورد تا بتوانیم بازسازی و نوسازی ایران را رقم بزنیم.

وی افزود: تأکید من بر مفهوم نوسازی است. نوسازی از نوسازی فکری در سیاست‌گذاری اقتصادی آغاز می‌شود و سپس به نوسازی در تولید و رشد اقتصادی می‌رسد. کارخانه‌هایی که تخریب شده‌اند باید بازسازی شوند و صنایعی که تاکنون وجود نداشته‌اند باید ایجاد شوند؛ اما همه این‌ها نیازمند یک بستر اقتصادی مناسب است.

مدنی‌زاده با بیان اینکه تولید بدون سرمایه‌گذاری امکان‌پذیر نیست، گفت: سرمایه‌گذاری نیز بدون ثبات، امنیت اقتصادی، کارایی در اقتصاد و عدالت‌محوری شکل نمی‌گیرد. اگر این عوامل در کنار هم قرار گیرند، سرمایه‌گذاری با نرخ بالا و در پی آن تولید محقق خواهد شـــد.وی کنترل تورم را شـــرط اساسی ایجاد ثبات اقتصادی دانست و اظهار کرد: با وجود تورم بالا، نااطمینانی از اقتصاد از بین نمی‌رود. بنابراین برای ایجاد بستری که سرمایه‌گذاری بر روی آن شکل بگیرد، باید تورم کنترل شود، نااطمینانی کاهش یابد و امنیت سرمایه‌گذاری ایجاد شود.

وزیر اقتصاد در تشریح محورهای اصلی بستر اقتصادی کشور گفت: اگر این بستر را به شکل یک هرم تصور کنیم، در رأس آن نظام بانکی، پولی، ارزی و مالی کشور قرار دارد. برای کنترل تورم، چاره‌ای جز اصلاح نظام بانکی، نظام پولی، نظام ارزی و نظام مالی کشور نداریم.وی افزود: اگر کنترل نقدینگی، کنترل رشد پایه پولی و کنترل ترازنامه بانک‌ها اتفاق نیفتد، قطعاً کنترل تورم محقق نخواهد شـــد. در همین راســـتا، دولت در کنار بانک مرکزی اصلاحات ارزی را از سال گذشته آغاز کرده و از ابتدای ســـال نیز پروژه کنترل تورم با جدیت از ســـوی بانک مرکزی و وزارت اقتصاد دنبال می‌شود.مدنی‌زاده با اشاره به اصلاح نظام بانکی گفت: اصلاح بانک‌ها از بانک آینده آغاز شده و بانک‌ها و مؤسسات مالی دیگر نیز در دستور کار قرار دارند. همچنین بانک‌های دولتی یکی پس از دیگری در مسیر اصلاح قرار گرفته‌اند تا با اصلاح ترازنامه نظام بانکی و بهبود فضای کســـب‌وکار بانکی، از خلق پول بی‌ضابطه جلوگیری شـــود.وی اصلاح نظام نرخ‌ها در سیاست پولی را یکی دیگر از اولویت‌ها دانست و اظهار کرد: سیاست‌های پولی کشور تاکنون به‌گونه‌ای نبوده که مانع ایجاد تورم شود. برای نمونه، چندین سال است که نرخ بازار بین‌بانکی حدود ۲۳ درصد بوده، در حالی که کشور تورم‌های بسیار متفاوتی، از ارقام پایین‌تر تا تورم‌های بالا، را تجربه کرده است، اما نرخ‌های بانکی متناسب با این شرایط تغییر نکرده‌اند.وزیر اقتصاد ادامه داد: این یک خطای راهبردی در سیاست‌گذاری پولی بوده است. سیاست پولی باید پیام روشنی به اقتصاد بدهد و نرخ‌های کوتاه‌مدت باید به‌گونه‌ای تنظیم شوند که انگیزه خروج منابع از بانک‌ها کاهش یابد. در حال حاضر، سپرده‌گذاران با نگهداری منابع خود در بانک‌ها از تورم مصون نمی‌مانند و همین موضوع باعث حرکت منابع به سمت بازارهایی مانند طلا، ارز و رمزارز شده است.وی با بیان اینکه اصلاح سیاست‌های اعتباری بانک‌ها ضروری است، گفت: بنگاه‌های بزرگ باید به سمت بازار سرمایه هدایت شوند و بنگاه‌های کوچک و متوسط و خانوارها باید از تأمین مالی خرد و بانکی بهره‌مند شوند. اگر بخواهیم رشد نقدینگی تورم‌زا نباشد، باید تأمین مالی بنگاه‌ها از مسیر ابزارهای غیرتورمی‌تر و سنجیده‌تری انجام شود.مدنی‌زاده افزود: ظرفیت استفاده از ابزارهایی مانند اوراق گام و ابزارهای مشابه باید چندین برابر شود تا تأمین مالی از روش‌های غیرتورمی‌تر اتفاق بیفتد. نظام بانکی باید بیشتر در خدمت بنگاه‌های کوچک و متوسط و خانوارها باشد و بنگاه‌های بزرگ نیز به سمت بازار سرمایه حرکت کنند.وزیر امور اقتصادی و دارایی با اشاره به برنامه‌های وزارت اقتصاد برای توسعه بازار سرمایه گفت: توسعه ابزارها و نهادهای مالی مختلف در دستور کار قرار دارد. ایجاد صندوق‌های تضمین و طراحی ابزارهای متنوع می‌تواند به جذب منابع مردم در بورس و تأمین مالی بنگاه‌ها کمک کند.وی افزود: خصوصی‌سازی حداکثری با استفاده از ظرفیت املاک، دارایی‌ها و صندوق‌های ارزی نیز در دستور کار قرار دارد. هفته گذشته نخستین مجوز صندوق‌های ارزی صادر شد و امیدواریم این صندوق‌ها بتوانند زمینه جذب سرمایه‌های مردم را فراهم کنند. همچنین در حوزه انرژی نیز ظرفیت‌های مهمی برای تأمین مالی وجود دارد.مدنی‌زاده لایه دوم اصلاحات اقتصادی را مربوط به نظام بودجه‌ریزی کشور دانست و گفت: اصلاح نظام مالیاتی، تأمین مالی دولت از طریق دارایی‌های دولت، بودجه‌ریزی مبتنی بر عملکرد برای کاهش هزینه‌های دولت و تسویه بدهی‌های دولت از طریق اوراق از جمله برنامه‌های در دستور کار است.

چاپ آگهی های تقدیر وتشکر از یابنده

«إِنَّ اللهَ یأمُرُکم أن تُؤدُّوا الأمَانَاتِ إِلیٰ أهْلِها» «خداوند به شما فرمان می‌دهد که امانت‌ها را به صاحبانش بدهید»

یابنده گرامی از طرف مالک برزو حبیبی و از طرف مجموعه آنی یاب بابت پیدا کردن و پیگیری تا تحویل گمشده از شما تشکر و قدردانی میشود،جامعه ما به انسانهای نیکوکاری مثل شما افتخار میکند.پاینده و پیروز باشید

یابنده گرامی از طرف مالک نادر عیوضی نژاد و از طرف مجموعه آنی یاب بابت پیدا کردن و پیگیری تا تحویل گمشده از شما تشکر و قدردانی میشود،جامعه ما به انسانهای نیکوکاری مثل شما افتخار میکند.پاینده و پیروز باشید

یابنده گرامی از طرف مالک فاطمه رمضان اهی و از طرف مجموعه آنی یاب بابت پیدا کردن و پیگیری تا تحویل گمشده از شما تشکر و قدردانی میشود،جامعه ما به انسانهای نیکوکاری مثل شما افتخار میکند.پاینده و پیروز باشید

یابنده گرامی از طرف مالک فاطمه مرادی و از طرف مجموعه آنی یاب بابت پیدا کردن و پیگیری تا تحویل گمشده از شما تشکر و قدردانی میشود،جامعه ما به انسانهای نیکوکاری مثل شما افتخار میکند.پاینده و پیروز باشید

یابنده گرامی از طرف مالک رضا قاســـمی و از طرف مجموعه آنی یاب بابت پیدا کردن و پیگیری تا تحویل گمشده از شما تشکر و قدردانی میشود،جامعه ما به انسانهای نیکوکاری مثل شما افتخار میکند.پاینده و پیروز باشید

یابنده گرامی کاربر از طرف مالک غلامعلی هنرور نیا و از طرف مجموعه آنی یاب بابت پیدا کردن و پیگیری تا تحویل گمشده از شما تشکر و قدردانی میشود،جامعه ما به انسانهای نیکوکاری مثل شما افتخار میکند.پاینده و پیروز باشید

یابنده گرامی از طرف مالک دبیح اله عباسی راد و از طرف مجموعه آنی یاب بابت پیدا کردن و پیگیری تا تحویل گمشده از شما تشکر و قدردانی میشود،جامعه ما به انسانهای نیکوکاری مثل شما افتخار میکند.پاینده و پیروز باشید

یابنده گرامی از طرف مالک ابوالفضل اژدری و از طرف مجموعه آنی یاب بابت پیدا کردن و پیگیری تا تحویل گمشده از شما تشکر و قدردانی میشود،جامعه ما به انسانهای نیکوکاری مثل شما افتخار میکند.پاینده و پیروز باشید

یابنده گرامی از طرف مالک سید مهدی موسوی و از طرف مجموعه آنی یاب بابت پیدا کردن و پیگیری تا تحویل گمشده از شما تشکر و قدردانی میشود،جامعه ما به انسانهای نیکوکاری مثل شما افتخار میکند.پاینده و پیروز باشید

یابنده گرامی از طرف مالک کاوه شهسواری و از طرف مجموعه آنی یاب بابت پیدا کردن و پیگیری تا تحویل گمشده از شما تشکر و قدردانی میشود،جامعه ما به انسانهای نیکوکاری مثل شما افتخار میکند.پاینده و پیروز باشید

یابنده گرامی از طرف مالک مهدی نجفی و از طرف مجموعه آنی یاب بابت پیدا کردن و پیگیری تا تحویل گمشده از شما تشکر و قدردانی میشود،جامعه ما به انسانهای نیکوکاری مثل شما افتخار میکند.پاینده و پیروز باشید

یابنده گرامی از طرف مالک خلیل کوهی و از طرف مجموعه آنی یاب بابت پیدا کردن و پیگیری تا تحویل گمشده از شما تشکر و قدردانی میشود،جامعه ما به انسانهای نیکوکاری مثل شما افتخار میکند.پاینده و پیروز باشید

یابنده گرامی از طرف مالک محدثه رومنا و از طرف مجموعه آنی یاب بابت پیدا کردن و پیگیری تا تحویل گمشده از شما تشکر و قدردانی میشود،جامعه ما به انسانهای نیکوکاری مثل شما افتخار میکند.پاینده و پیروز باشید

یابنده گرامی از طرف مالک محمد رضا رضایی و از طرف مجموعه آنی یاب بابت پیدا کردن و پیگیری تا تحویل گمشده از شما تشکر و قدردانی میشود،جامعه ما به انسانهای نیکوکاری مثل شما افتخار میکند.پاینده و پیروز باشید

یابنده گرامی از طرف مالک معصومه حسینی و از طرف مجموعه آنی یاب بابت پیدا کردن و پیگیری تا تحویل گمشده از شما تشکر و قدردانی میشود،جامعه ما به انسانهای نیکوکاری مثل شما افتخار میکند.پاینده و پیروز باشید

یابنده گرامی از طرف مالک پریسا عرب خلجی و از طرف مجموعه آنی یاب بابت پیدا کردن و پیگیری تا تحویل گمشده از شما تشکر و قدردانی میشود،جامعه ما به انسانهای نیکوکاری مثل شما افتخار میکند.پاینده و پیروز باشید

یابنده گرامی علی محمدی از طرف مالک امید خواجه ای و از طرف مجموعه آنی یاب بابت پیدا کردن و پیگیری تا تحویل گمشده از شما تشکر و قدردانی میشود،جامعه ما به انسانهای نیکوکاری مثل شما افتخار میکند.پاینده و پیروز باشید

یابنده گرامی از طرف مالک آروین محمودی نیا و از طرف مجموعه آنی یاب بابت پیدا کردن و پیگیری تا تحویل گمشده از شما تشکر و قدردانی میشود،جامعه ما به انسانهای نیکوکاری مثل شما افتخار میکند.پاینده و پیروز باشید

یابنده گرامی امین فضیلت از طرف مالک مجتبی فاضلی راد و از طرف مجموعه آنی یاب بابت پیدا کردن و پیگیری تا تحویل گمشده از شما تشکر و قدردانی میشود،جامعه ما به انسانهای نیکوکاری مثل شما افتخار میکند.پاینده و پیروز باشید

یابنده گرامی از طرف مالک میرحسین سیدفاطمی و از طرف مجموعه آنی یاب بابت پیدا کردن و پیگیری تا تحویل گمشده از شما تشکر و قدردانی میشود،جامعه ما به انسانهای نیکوکاری مثل شما افتخار میکند.پاینده و پیروز باشید

یابنده گرامی از طرف مالک مهدی مرید حلاج و از طرف مجموعه آنی یاب بابت پیدا کردن و پیگیری تا تحویل گمشده از شما تشکر و قدردانی میشود،جامعه ما به انسانهای نیکوکاری مثل شما افتخار میکند.پاینده و پیروز باشید

یابنده گرامی مهدی رستگارمنش از طرف مالک معصومه مرادخانی و از طرف مجموعه آنی یاب بابت پیدا کردن و پیگیری تا تحویل گمشده از شما تشکر و قدردانی میشود،جامعه ما به انسانهای نیکوکاری مثل شما افتخار میکند.پاینده و پیروز باشید

یابنده گرامی از طرف مالک مریم صادق پور و از طرف مجموعه آنی یاب بابت پیدا کردن و پیگیری تا تحویل گمشده از شما تشکر و قدردانی میشود،جامعه ما به انسانهای نیکوکاری مثل شما افتخار میکند.پاینده و پیروز باشید

یابنده گرامی از طرف مالک نرگس طالاری و از طرف مجموعه آنی یاب بابت پیدا کردن و پیگیری تا تحویل گمشده از شما تشکر و قدردانی میشود،جامعه ما به انسانهای نیکوکاری مثل شما افتخار میکند.پاینده و پیروز باشید

یابنده گرامی از طرف مالک سید حبیب نَبوی و از طرف مجموعه آنی یاب بابت پیدا کردن و پیگیری تا تحویل گمشده از شما تشکر و قدردانی میشود،جامعه ما به انسانهای نیکوکاری مثل شما افتخار میکند.پاینده و پیروز باشید

یابنده گرامی از طرف مالک جابر عسکری و از طرف مجموعه آنی یاب بابت پیدا کردن و پیگیری تا تحویل گمشده از شما تشکر و قدردانی میشود،جامعه ما به انسانهای نیکوکاری مثل شما افتخار میکند.پاینده و پیروز باشید

یابنده گرامی از طرف مالک بهروز نجارزاده و از طرف مجموعه آنی یاب بابت پیدا کردن و پیگیری تا تحویل گمشده از شما تشکر و قدردانی میشود،جامعه ما به انسانهای نیکوکاری مثل شما افتخار میکند.پاینده و پیروز باشید

یابنده گرامی از طرف مالک علی خراسانی و از طرف مجموعه آنی یاب بابت پیدا کردن و پیگیری تا تحویل گمشده از شما تشکر و قدردانی میشود،جامعه ما به انسانهای نیکوکاری مثل شما افتخار میکند.پاینده و پیروز باشید

یابنده گرامی محمد باقر سیفی از طرف مالک حسنیه هدایت پور و از طرف مجموعه آنی یاب بابت پیدا کردن و پیگیری تا تحویل گمشده از شما تشکر و قدردانی میشود،جامعه ما به انسانهای نیکوکاری مثل شما افتخار میکند.پاینده و پیروز باشید

یابنده گرامی مهدی سعیدی از طرف مالک وحید سهرابی و از طرف مجموعه آنی یاب بابت پیدا کردن و پیگیری تا تحویل گمشده از شما تشکر و قدردانی میشود،جامعه ما به انسانهای نیکوکاری مثل شما افتخار میکند.پاینده و پیروز باشید

یابنده گرامی از طرف مالک بهزاد سعادت پور و از طرف مجموعه آنی یاب بابت پیدا کردن و پیگیری تا تحویل گمشده از شما تشکر و قدردانی میشود،جامعه ما به انسانهای نیکوکاری مثل شما افتخار میکند.پاینده و پیروز باشید

یابنده گرامی از طرف مالک رقیه جعفری ندرآبادی و از طرف مجموعه آنی یاب بابت پیدا کردن و پیگیری تا تحویل گمشده از شما تشکر و قدردانی میشود،جامعه ما به انسانهای نیکوکاری مثل شما افتخار میکند.پاینده و پیروز باشید

یابنده گرامی از طرف مالک فائزه کریم نیا و از طرف مجموعه آنی یاب بابت پیدا کردن و پیگیری تا تحویل گمشده از شما تشکر و قدردانی میشود،جامعه ما به انسانهای نیکوکاری مثل شما افتخار میکند.پاینده و پیروز باشید

یابنده گرامی از طرف مالک کرامتعلی زمانی و از طرف مجموعه آنی یاب بابت پیدا کردن و پیگیری تا تحویل گمشده از شما تشکر و قدردانی میشود،جامعه ما به انسانهای نیکوکاری مثل شما افتخار میکند.پاینده و پیروز باشید

یابنده گرامی از طرف مالک مهری میرزائی و از طرف مجموعه آنی یاب بابت پیدا کردن و پیگیری تا تحویل گمشده از شما تشکر و قدردانی میشود،جامعه ما به انسانهای نیکوکاری مثل شما افتخار میکند.پاینده و پیروز باشید

یابنده گرامی از طرف مالک رضا مردی و از طرف مجموعه آنی یاب بابت پیدا کردن و پیگیری تا تحویل گمشده از شما تشکر و قدردانی میشود،جامعه ما به انسانهای نیکوکاری مثل شما افتخار میکند.پاینده و پیروز باشید

یابنده گرامی از طرف مالک رویا عابدی و از طرف مجموعه آنی یاب بابت پیدا کردن و پیگیری تا تحویل گمشده از شما تشکر و قدردانی میشود،جامعه ما به انسانهای نیکوکاری مثل شما افتخار میکند.پاینده و پیروز باشید

یابنده گرامی از طرف مالک حمیدرضا شیرزادی و از طرف مجموعه آنی یاب بابت پیدا کردن و پیگیری تا تحویل گمشده از شما تشکر و قدردانی میشود،جامعه ما به انسانهای نیکوکاری مثل شما افتخار میکند.پاینده و پیروز باشید

یابنده گرامی از طرف مالک شیرین اذرطوس و از طرف مجموعه آنی یاب بابت پیدا کردن و پیگیری تا تحویل گمشده از شما تشکر و قدردانی میشود،جامعه ما به انسانهای نیکوکاری مثل شما افتخار میکند.پاینده و پیروز باشید

یابنده گرامی از طرف مالک فریبرز اشکانی و از طرف مجموعه آنی یاب بابت پیدا کردن و پیگیری تا تحویل گمشده از شما تشکر و قدردانی میشود،جامعه ما به انسانهای نیکوکاری مثل شما افتخار میکند.پاینده و پیروز باشید

یابنده گرامی از طرف مالک عبداله محمد حسینی و از طرف مجموعه آنی یاب بابت پیدا کردن و پیگیری تا تحویل گمشده از شما تشکر و قدردانی میشود،جامعه ما به انسانهای نیکوکاری مثل شما افتخار میکند.پاینده و پیروز باشید

یابنده گرامی از طرف مالک بهنام عباسی و از طرف مجموعه آنی یاب بابت پیدا کردن و پیگیری تا تحویل گمشده از شما تشکر و قدردانی میشود،جامعه ما به انسانهای نیکوکاری مثل شما افتخار میکند.پاینده و پیروز باشید

یابنده گرامی از طرف مالک فرخنده احمدی و از طرف مجموعه آنی یاب بابت پیدا کردن و پیگیری تا تحویل گمشده از شما تشکر و قدردانی میشود،جامعه ما به انسانهای نیکوکاری مثل شما افتخار میکند.پاینده و پیروز باشید

یابنده گرامی از طرف مالک علی اکبر یادگاری و از طرف مجموعه آنی یاب بابت پیدا کردن و پیگیری تا تحویل گمشده از شما تشکر و قدردانی میشود،جامعه ما به انسانهای نیکوکاری مثل شما افتخار میکند.پاینده و پیروز باشید

یابنده گرامی از طرف مالک رضا باباخانلو و از طرف مجموعه آنی یاب بابت پیدا کردن و پیگیری تا تحویل گمشده از شما تشکر و قدردانی میشود،جامعه ما به انسانهای نیکوکاری مثل شما افتخار میکند.پاینده و پیروز باشید

یابنده گرامی از طرف مالک مائده فرهمند آوید و از طرف مجموعه آنی یاب بابت پیدا کردن و پیگیری تا تحویل گمشده از شما تشکر و قدردانی میشود،جامعه ما به انسانهای نیکوکاری مثل شما افتخار میکند.پاینده و پیروز باشید

یابنده گرامی از طرف مالک اردوان خدری و از طرف مجموعه آنی یاب بابت پیدا کردن و پیگیری تا تحویل گمشده از شما تشکر و قدردانی میشود،جامعه ما به انسانهای نیکوکاری مثل شما افتخار میکند.پاینده و پیروز باشید

یابنده گرامی از طرف مالک فرشته ذبیح اله زاده سماکوش و از طرف مجموعه آنی یاب بابت پیدا کردن و پیگیری تا تحویل گمشده از شما تشکر و قدردانی میشود،جامعه ما به انسانهای نیکوکاری مثل شما افتخار میکند.پاینده و پیروز باشید

یابنده گرامی از طرف مالک رضا سعیدی و از طرف مجموعه آنی یاب بابت پیدا کردن و پیگیری تا تحویل گمشده از شما تشکر و قدردانی میشود،جامعه ما به انسانهای نیکوکاری مثل شما افتخار میکند.پاینده و پیروز باشید

یابنده گرامی از طرف مالک قاسم فرهی بیلویی و از طرف مجموعه آنی یاب بابت پیدا کردن و پیگیری تا تحویل گمشده از شما تشکر و قدردانی میشود،جامعه ما به انسانهای نیکوکاری مثل شما افتخار میکند.پاینده و پیروز باشید

یابنده گرامی از طرف مالک محمد یوسفی قیاس اباد و از طرف مجموعه آنی یاب بابت پیدا کردن و پیگیری تا تحویل گمشده از شما تشکر و قدردانی میشود،جامعه ما به انسانهای نیکوکاری مثل شما افتخار میکند.پاینده و پیروز باشید

یابنده گرامی از طرف مالک مرضیه ملک لو و از طرف مجموعه آنی یاب بابت پیدا کردن و پیگیری تا تحویل گمشده از شما تشکر و قدردانی میشود،جامعه ما به انسانهای نیکوکاری مثل شما افتخار میکند.پاینده و پیروز باشید

یابنده گرامی از طرف مالک رضا هاتفی پناه و از طرف مجموعه آنی یاب بابت پیدا کردن و پیگیری تا تحویل گمشده از شما تشکر و قدردانی میشود،جامعه ما به انسانهای نیکوکاری مثل شما افتخار میکند.پاینده و پیروز باشید

یابنده گرامی از طرف مالک صفوره مرادی و از طرف مجموعه آنی یاب بابت پیدا کردن و پیگیری تا تحویل گمشده از شما تشکر و قدردانی میشود،جامعه ما به انسانهای نیکوکاری مثل شما افتخار میکند.پاینده و پیروز باشید

یابنده گرامی از طرف مالک امین ترکاشوند و از طرف مجموعه آنی یاب بابت پیدا کردن و پیگیری تا تحویل گمشده از شما تشکر و قدردانی میشود،جامعه ما به انسانهای نیکوکاری مثل شما افتخار میکند.پاینده و پیروز باشید

یابنده گرامی از طرف مالک مرضیه احمدی کندهلانی و از طرف مجموعه آنی یاب بابت پیدا کردن و پیگیری تا تحویل گمشده از شما تشکر و قدردانی میشود،جامعه ما به انسانهای نیکوکاری مثل شما افتخار میکند.پاینده و پیروز باشید

یابنده گرامی از طرف مالک پژمان مصطفوی و از طرف مجموعه آنی یاب بابت پیدا کردن و پیگیری تا تحویل گمشده از شما تشکر و قدردانی میشود،جامعه ما به انسانهای نیکوکاری مثل شما افتخار میکند.پاینده و پیروز باشید

یابنده گرامی از طرف مالک شبنم شهبازی و از طرف مجموعه آنی یاب بابت پیدا کردن و پیگیری تا تحویل گمشده از شما تشکر و قدردانی میشود،جامعه ما به انسانهای نیکوکاری مثل شما افتخار میکند.پاینده و پیروز باشید

یابنده گرامی از طرف مالک حمید رستمی شام اسلی و از طرف مجموعه آنی یاب بابت پیدا کردن و پیگیری تا تحویل گمشده از شما تشکر و قدردانی میشود،جامعه ما به انسانهای نیکوکاری مثل شما افتخار میکند.پاینده و پیروز باشید

یابنده گرامی از طرف مالک مژگان سلمانی مقدم و از طرف مجموعه آنی یاب بابت پیدا کردن و پیگیری تا تحویل گمشده از شما تشکر و قدردانی میشود،جامعه ما به انسانهای نیکوکاری مثل شما افتخار میکند.پاینده و پیروز باشید

یابنده گرامی از طرف مالک فریدون رضایی آهنگر و از طرف مجموعه آنی یاب بابت پیدا کردن و پیگیری تا تحویل گمشده از شما تشکر و قدردانی میشود،جامعه ما به انسانهای نیکوکاری مثل شما افتخار میکند.پاینده و پیروز باشید

یابنده گرامی از طرف مالک جلال کیانی و از طرف مجموعه آنی یاب بابت پیدا کردن و پیگیری تا تحویل گمشده از شما تشکر و قدردانی میشود،جامعه ما به انسانهای نیکوکاری مثل شما افتخار میکند.پاینده و پیروز باشید

یابنده گرامی از طرف مالک سعید حاتم پور و از طرف مجموعه آنی یاب بابت پیدا کردن و پیگیری تا تحویل گمشده از شما تشکر و قدردانی میشود،جامعه ما به انسانهای نیکوکاری مثل شما افتخار میکند.پاینده و پیروز باشید

یابنده گرامی از طرف مالک امیر حسین سلاحی و از طرف مجموعه آنی یاب بابت پیدا کردن و پیگیری تا تحویل گمشده از شما تشکر و قدردانی میشود،جامعه ما به انسانهای نیکوکاری مثل شما افتخار میکند.پاینده و پیروز باشید

یابنده گرامی از طرف مالک محمد رضا اســـحاق آبادی و از طرف مجموعه آنی یاب بابت پیدا کردن و پیگیری تا تحویل گمشده از شما تشکر و قدردانی میشود،جامعه ما به انسانهای نیکوکاری مثل شما افتخار میکند.پاینده و پیروز باشید

یابنده گرامی از طرف مالک احسان عباس نیا و از طرف مجموعه آنی یاب بابت پیدا کردن و پیگیری تا تحویل گمشده از شما تشکر و قدردانی میشود،جامعه ما به انسانهای نیکوکاری مثل شما افتخار میکند.پاینده و پیروز باشید

یابنده گرامی از طرف مالک صغرا عامری و از طرف مجموعه آنی یاب بابت پیدا کردن و پیگیری تا تحویل گمشده از شما تشکر و قدردانی میشود،جامعه ما به انسانهای نیکوکاری مثل شما افتخار میکند.پاینده و پیروز باشید

یابنده گرامی از طرف مالک ربابه گلشـــن گلباغی و از طرف مجموعه آنی یاب بابت پیدا کردن و پیگیری تا تحویل گمشده از شما تشکر و قدردانی میشود،جامعه ما به انسانهای نیکوکاری مثل شما افتخار میکند.پاینده و پیروز باشید

یابنده گرامی از طرف مالک مهدی خدائی و از طرف مجموعه آنی

روزنامه ایده روز

دوشنبه ۱۴۰۵/۰۴/۰۱ | شماره ۲۴۳۱

WWW.IDEHROOZ.COM



آب و تاب‌آوری؛ رمز امنیت آینده ایران

آب، این نعمت بی‌بدیل الهی و سرچشمه حیات، امروز بیش از هر زمان دیگری نیازمند توجه، حفاظت و مدیریت مسئولانه است. هفته صرفه‌جویی در مصرف آب فرصتی ارزشمند برای بازنگری در رفتارها، ارتقای فرهنگ مصرف بهینه و یادآوری مسئولیت همه ما در صیانت از این سرمایه مشترک است.شعار محوری امسال، «آب، سرمایه مشترک»، به‌خوبی بیانگر این حقیقت است که منابع آبی متعلق به نسل حاضر و آیندگان بوده و حفظ آن نیازمند مشارکت همگانی است. در شرایطی که تغییرات اقلیمی، کاهش بارندگی‌ها و افزایش تقاضا، منابع آبی کشور را با چالش‌های جدی مواجه ساخته، ارتقای تاب‌آوری و حفاظت از منابع آب به بخشی از امنیت و اقتدار ملی تبدیل شده است. از این رو، «آب، تاب‌آوری و امنیت ملی» تنها یک شعار نیست، بلکه یک ضرورت راهبردی برای آینده ایران عزیز محسوب می‌شود.بی‌تردید، تحقق الگوی صحیح مصرف از درون خانواده آغاز می‌شود. خانواده‌های آگاه و مسئولیت‌پذیر با نهادینه‌سازی فرهنگ مصرف بهینه، نقش مهمی در حفظ منابع آبی ایفا می‌کنند. «خانواده هوشمند و فرهنگ مصرف» مسیری است که می‌تواند آینده‌ای پایدارتر برای جامعه رقم بزند.فرهنگ دینی و آموزه‌های اسلامی نیز همواره بر ارزش و حرمت آب تأکید داشته‌اند. یادآوری «آب، ارزش‌های دینی و حماسه کربلا» ما را به اهمیت این نعمت الهی و مسئولیت اخلاقی و انسانی در پاسداری از آن رهنمون می‌سازد.



سامانه فواد در جهت افزایش پاسخگویی و بهبود خدمات دولتی راه اندازی شده است

مرکزی -آرش عبدی | اولین جلسه شورای راهبری تحول اداری استان و سومین جلسه شورای برنامه‌ریزی و توسعه استان، به ریاست دکتر زندیه‌وکیلی استاندار و با حضور دکتر داودی رئیس مرکز ملی بازرسی سازمان اداری و استخدامی کشور ، دکتر شفیعی رییس سازمان مدیریت و برنامه ریزی استان مرکزی ، نماینده خمین در مجلس شورای اسلامی ، معاونین استاندار و مدیران دستگاههای اجرایی استان در سالن پیامبر اعظم(ص) سازمان مدیریت و برنامه‌ریزی استان برگزار شد.

کامل داودی، رئیس مرکز ملی بازرسی، ارتقای سلامت و فوریت‌های اداری سازمان اداری و استخدامی کشور پیش از ظهر امروز در نشست شورای برنامه‌ریزی و توسعه استان مرکزی با اشاره به جزئیات سامانه فواد گفت: دولت چهاردهم برای افزایش پاسخگویی و بهبود خدمات دولتی، سامانه جدیدی به نام فواد را راه‌اندازی کرده است. این سامانه به مردم اجازه می‌دهد شکایات خود را ثبت کنند و از طرفی، عملکرد ادارات را به صورت لحظه‌ای ارزیابی می‌کند. یکی از قابلیت‌های مهم این سامانه، استفاده از نقشه حرارتی هوشمند است که به کمک آن، مشکلات و شکایت‌های هر منطقه یا سازمان به‌سرعت شناسایی می‌شوند و مشخص می‌گردد که کدام خدمات با کندی یا نقص مواجه شده‌اند. وی افزود: مدیران ارشد استانی و استانداران به اطلاعات این سامانه دسترسی مستقیم دارند تا بتوانند وضعیت رضایت مردم را لحظه‌به‌لحظه پیگیری کرده و مشکلات را برطرف کنند. علاوه بر این، سامانه فواد هر ماه کارنامه‌ای از عملکرد دستگاه‌های مختلف تهیه کرده و به رئیس‌جمهور و اعضای دولت گزارش می‌دهد. همچنین، خود سازمان‌های اجرایی نیز گزارش‌های منظمی از نحوه عملکردشان دریافت می‌کنند تا نقاط ضعف و قوت خود را بهتر بشناسند.»داودی با تبیین رویکرد مردم‌محور در سامانه فواد، تصریح کرد: نظر مستقیم شهروندان، خط‌کش نهایی ارزیابی عملکردهاست. بر این اساس، ۲۴ ساعت پس از پاسخ دستگاه‌ها به شکایات، فرآیند راستی‌آزمایی از طریق تماس با شهروندان انجام می‌شود. تحلیل داده‌های حاصل از ۱۶ هزار تماس برقرار شده نشان می‌دهد که در ۵۸ تا ۵۹ درصد موارد، مشکل از نگاه شاکی حل شده است؛ در مقابل، ۲۰ درصد از شهروندان از عدم رفع مشکل خبر داده و بیش از ۲۰ درصد دیگر نیز از سرنوشت پیگیری‌های انجام شده بی‌اطلاع مانده‌اند.رئیس مرکز ملی بازرسی، ارتقای سلامت و فوریت‌های اداری سازمان اداری و استخدامی کشور با تاکید بر رویکرد اصلاحی سامانه فواد اظهار کرد: این سامانه به‌دنبال مچ‌گیری نیست، بلکه نقش یک ابزار مدیریتی و کمک‌کننده را برای مدیران ایفا می‌کند و همانند قلب تپنده نظام نظارتی، نقاط دارای مشکل را به مدیران نشان می‌دهد. اطلاعات سامانه هر ۱۲۰ ثانیه به‌روزرسانی می‌شود و مدیران می‌توانند در کوتاه‌ترین زمان ممکن از محل وقوع مشکل، نوع خدمت و وضعیت شکایات مطلع شوند و برای رفع آن تصمیم‌گیری کنند. وی افزود: در برخی موارد تذکراتی به دستگاه‌های اجرایی داده شده و در موارد معدودی نیز تغییراتی در سطوح مدیریتی صورت گرفته است، اما هدف اصلی، نهادینه‌سازی فرهنگ پاسخگویی و بهبود کیفیت خدمات عمومی است. دولت چهاردهم با راه‌اندازی و حمایت از این سامانه، خود را در معرض ارزیابی مستقیم مردم قرار داده است و این رویکرد می‌تواند به افزایش شفافیت، اعتماد عمومی و ارتقای کیفیت حکمرانی منجر شود.

داودی خاطرنشان کرد: مرحله بعدی اجرای این طرح، حرکت از مرحله رصد و ارزیابی به سمت اصلاح ساختارها و فرآیندهاست. بر همین اساس، داده‌های سامانه و مطالبات شهروندان به عنوان مبنای تصمیم‌گیری برای بازنگری در فرآیندهای اجرایی و بین‌دستگاهی به‌کار گرفته خواهد شد تا کارآمدی و کیفیت خدمات عمومی ارتقا یابد. در این جلسه، سامانه «فواد ۱۲۸» در استان معرفی، عناوین موضوعی جشنواره شهید رجایی سال ۱۴۰۵ تصویب، عملکرد دوره‌های آموزشی کارکنان دولت در سال ۱۴۰۴ ارائه و همچنین لغو حق استفاده اداره کل فنی و حرفه‌ای از مجتمع بهزیستی تلخاب و واگذاری ساختمان پیام نور خمین به آموزش و پرورش مصوب شد.

رئیس کل دادگستری گلستان؛ رئیس قوه قضاییه در شرایط جنگی اجازه تعطیلی خدمت‌رسانی را نداد

رئیس‌کل دادگستری گلستان با اشاره به استمرار فعالیت دستگاه قضایی در شرایط بحرانی و جنگی گفت: رئیس قوه قضاییه حتی در روزهای سخت جنگ و حملات اخیر، با حضور میدانی در مجتمع‌های قضایی، اجازه تعطیلی خدمت‌رسانی را نداد.

محمدعلی شربتدار ، خبرنگار گلستان ؛ به گزارش روابط عمومی اداره کل دادگستری گلستان :حیدر آسیابی، رئیس‌کل دادگستری استان گلستان، در سخنرانی بین الصلاتین نماز جمعه گرگان با گرامیداشت هفته قوه قضاییه و یاد شهدای دستگاه قضایی اظهار کرد: قوه قضاییه از همان ابتدای پیروزی انقلاب اسلامی خارچشم دشمنان داخلی و خارجی بوده و تاکنون شهدای شاخص و بزرگی همچون شهید بهشتی، شهید قدوسی، شهید اسدالله لاجوردی و شهید کچویی تقدیم انقلاب کرده و در سال‌های اخیر نیز قضات زیادی در حین خدمت به فیض شهادت نایل آمده اند. وی با اشاره به شهادت تعدادی از قضات و کارکنان دستگاه قضایی در حوادث و ناآرامی‌های اخیر افزود: در جریان اغتشاشات و جنگ‌های اخیر، جمعی از قضات و کارکنان قوه قضاییه در محل خدمت خود در حوزه های قضایی کشور به شهادت رسیدند علی اکبر حسین زاده دادستان مظلوم اسفراین را زنده زنده سوزانده و به شهادت رساندند معاون دادستان تهران به همراه جمع کثیری از کارکنان قوه قضاییه در زندان اوین به شهادت رسیدند و دو نفر از قضات و تعدادی کارمند در دادگستری لارستان لستان فارس در حین انجام وظیفه با بمباران آمریکای جنایتکار به شهادت رسیدند که این موضوع نشان‌دهنده حضور مؤثر و ایثارگرانه دستگاه قضایی در صحنه‌های مختلف است.



آسیابی ادامه داد: با وجود همه این تهدیدها و مخاطرات، رئیس قوه قضاییه هیچ‌گاه اجازه تعطیلی خدمت‌رسانی را نداد و حتی در شرایط جنگی و در جریان بازدید از مجتمع‌های قضایی تهران، بر استمرار فعالیت دستگاه قضایی تأکید داشت. قضات و کارکنان سراسر کشور نیز نه تنها خدمات خود را متوقف نکردند، بلکه با روحیه جهادی، ارائه خدمات قضایی به صورت مضاعف ادامه دادند دادگستری های سراسر کشور با برپایی مواکب در میادین تجمعات مردمی میزهای خدمت شبانه راه اندازی کردند. رئیس‌کل دادگستری گلستان با اشاره به رویکرد برنامه‌محور دستگاه قضایی گفت: بنا بر تأکید رهبر شهید انقلاب و با آغاز اجرای سند تحول قضایی، برنامه‌محوری به عنوان راهبرد اساسی قوه قضاییه دنبال شده و دستاوردهای قابل توجهی در حوزه‌های مختلف به همراه داشته است. وی افزود: توسعه عدالت الکترونیک، افزایش دسترسی آسان مردم به خدمات حقوقی و قضایی، ارتقای شفافیت، مبارزه با فساد، پیشگیری از وقوع جرم، صیانت از حقوق عامه و حمایت از تولید و سرمایه‌گذاری از جمله نتایج اجرای سند تحول قضایی در سال‌های اخیر بوده است.

آسیابی با اشاره به اقدامات دستگاه قضایی در حوزه مبارزه با مفاسد اقتصادی اظهار کرد: در پنج سال گذشته، پرونده‌های مهم اقتصادی و مفاسد کلان با جدیت پیگیری و تعیین تکلیف شده و احکام قاطع قضایی در این زمینه صادر شده است. رئیس‌کل دادگستری گلستان صدور احکام قاطع و توقیف و مصادره اموال مزدوران داخلی و خارجی را یکی دیگر از اقدامات شاخص قوه قضائیه در چند ماه اخیر ذکر کرد. وی همچنین با استناد به نتایج نظرسنجی‌های انجام شده با همکاری مرکز تحقیقات سازمان صدا و سیما و دانشگاه تهران گفت: میزان رضایتمندی مردم از دستگاه قضایی از ۶۶ درصد در سال ۱۴۰۰ به ۷۰ درصد در سال ۱۴۰۳ افزایش یافته که این امر نشان‌دهنده اثربخشی برنامه‌های تحولی قوه قضاییه است. رئیس‌کل دادگستری گلستان در بخش دیگری از سخنان خود به سفرهای استانی رئیس قوه قضاییه به گلستان اشاره کرد و افزود:رئیس قوه قضاییه ظرف پنجسال گذشته، سه سفر استانی به گلستان داشته اند که در نتیجه آن، بسیاری از مشکلات و چالش‌های دیرینه و چند دهه ای استان با دستورات قاطع رئیس قوه قضائیه و پیگیری‌های صورت‌گرفته به سرانجام رسیده است.

نفت ایران در عصر پساتوافق

با امضای توافقنامه میان دولتین ایران و آمریکا و در سایه تدابیر و با افق راهگشای ترسیمی در پیام رهبر معظم انقلاب اسلامی (حفظه‌الله)، کشور وارد عصر تازه‌ای از کار و تلاش و پیشرفت در عین مراقبت و هوشیاری از کید دشمنان خواهد شد. واقعیت این است که صنعت نفت کشور با اندیشه قائد شهید امت، اتکا به خود و تکیه بر فکر و بازوی ایرانی را یاد گرفت و آن را تمرین کرد و اکنون رهبری انقلاب که اشبه‌الناس، حُلقاً و خَلقاً به امام شهید هستند، همان اندیشه و باور را به ما تذکر دادند.

در عصر پساتوافق همچون همه عرصه‌های اعتلای ملی ایران در ایام گذشته، صنعت نفت نقش موتور حرکت رو به پیشرفت اقتصاد ایران را بر عهده خواهد داشت؛ چرا که این بخش بیش از همه بخش‌ها طعم تحدید و تحریم را چشیده و به همان تناسب بیش از همه بخش‌ها بر رهایی از وابستگی فنی و عملیاتی تمرکز کرده است. استقلال امروز صنعت نفت در مسائل فنی، از اکتشاف تا تولید و فرآوری و صادرات، مهم‌ترین نقطه قوت این صنعت است که باعث می‌شود در همه صحنه‌ها نیز ظرفیت توسعه‌ای این صنعت زمینه‌ساز پیشرفت شود

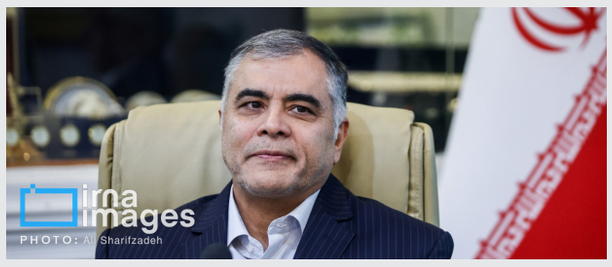

صنعت نفت در جنگ تحمیلی رمضان در خط مقدم جهاد و مقاومت، همگام با برادران عزیزم در نیروهای مسلح قهرمان ایران، صحنه تجلی کلمه ایران مقتدر بود. با وجود موقعیت کانونی تأسیسات صنعت نفت در فهرست حملات دشمن، تمامی فعالیت‌های زنجیره تولید، پالایش و توزیع نفت خام، گاز طبیعی، فرآورده‌های نفتی و محصولات پتروشیمی بدون انقطاع به کار خود ادامه داد؛ در بی‌سابقه‌ترین حملات نظامی به زیرساخت‌های ملی انرژی، حتی برای یک ساعت روند سوخت‌رسانی به کل کشور، توزیع گاز و تولید و صادرات نفت کشور دچار وقفه نشد و به لطف خدا و با زحمت کارکنان جهادگر صنعت نفت، کارنامه‌ای هم‌وزن دفاع مقدس برای این صنعت به ثبت رسید.

در ایام پس از جنگ نیز روند بازسازی تأسیسات آسیب‌دیده و بازگرداندن ظرفیت‌های از دست رفته نفت و گاز در اثر حملات دشمن با برنامه‌ای دقیق و انضباطی مثال‌زدنی دنبال شد که ثمره آن بازگشت سریع ۳۰ میلیون مترمکعب ظرفیت گاز از دست رفته در اثر جنگ و احیای ظرفیت ۳۸ درصدی آسیب‌دیده صنعت پتروشیمی بود. تولید، ذخیره‌سازی و صادرات نفت خام کشور نیز با وجود لشکرکشی بی‌سابقه دشمن، به مدد دست نصرت الهی با ضرایبی تاریخی به انجام رسید که ان‌شاءالله روایت این حماسه‌های ماندگار، در زمان و موقعیت مناسب برای ملت ایران بازگو خواهد شد.

ماموریت شریف برای تدوین نسخه دانشگاهی حل ناترازی انرژی

مدیر گروه سیستم‌های انرژی و مدیر شورای راهبری مدیریت سبز دانشگاه صنعتی شریف با تشریح مأموریت این دانشگاه در حوزه انرژی گفت: دانشگاه شریف با تکیه بر ظرفیت‌های علمی و تجربیات خود در حال طراحی راهکارهای کوتاه‌مدت، میان‌مدت و بلندمدت برای جبران ناترازی انرژی و کاهش مصرف در دانشگاه‌های زیرمجموعه وزارت علوم است.

حسین خواجه‌پور عضو هیأت علمی دانشکده مهندسی انرژی، درباره مأموریت این دانشگاه در حوزه انرژی اظهار کرد: پیش از جنگ اخیر، کشور با ناترازی رو به رشد در حوزه گاز، برق و بنزین مواجه بود که هزینه‌های سنگینی را به بودجه دولت تحمیل می‌کرد.

وی افزود: در حالی که مصرف انرژی در کشور به شکل غیر منطقی افزایش یافته بود، توان سرمایه‌گذاری برای توسعه ظرفیت تولید انرژی نیز محدود شده بود.

خواجه‌پور با اشاره به پیامدهای جنگ اخیر بر زیرساخت‌های انرژی کشور گفت: آسیب به زیرساخت‌های تولید برق، گاز و بنزین و آثار آن بر صنایع، اهمیت موضوع بهینه‌سازی و اصلاح الگوی مصرف انرژی را بیش از گذشته آشکار کرده است؛ هرچند خانوارها هنوز به‌طور کامل پیامدهای این وضعیت را احساس نکرده‌اند.

مدیر گروه سیستم‌های انرژی دانشگاه صنعتی شریف با بیان اینکه این دانشگاه از دهه ۱۳۷۰ به‌صورت تخصصی در حوزه انرژی فعالیت می‌کند، اظهار داشت: رشته مهندسی سیستم‌های انرژی از حدود سال ۱۳۷۸ با همت استاد گرانقدر آقای دکتر یدالله سبّوحی در دانشگاه شریف تدوین شد و همزمان دانشکده مهندسی انرژی و پژوهشکده علوم و فناوری انرژی این دانشگاه با هدف پاسخگویی به نیازهای کلان کشور در حوزه انرژی شکل گرفت.

وی افزود: دانشگاه شریف با اتکا به ظرفیت علمی و نیروی انسانی متخصص خود، آمادگی دارد در راستای تأکید رئیس‌جمهور بر بهره‌گیری از توان دانشگاه‌ها برای حل مسائل کلان کشور، در شناسایی اولویت‌های حوزه انرژی در بخش عرضه و تقاضا و تدوین راهکارهای کوتاه‌مدت، میان‌مدت و بلندمدت برای جبران ناترازی انرژی نقش‌آفرینی کند.خواجه‌پور با اشاره به اقدامات دانشگاه شریف در مدیریت مصرف انرژی گفت: از مهرماه سال گذشته برنامه‌هایی برای کاهش مصرف انرژی در دانشگاه آغاز شد و نتیجه آن، کاهش ۲۵ درصدی مصرف گاز در پاییز و زمستان گذشته بود.

وی ادامه داد: این کاهش مصرف با اجرای اقدامات رفتاری و بهبود مدیریت عملیاتی دانشگاه محقق شد و هدف آن، تدوین الگویی برای کاهش مصرف انرژی در دانشگاه‌های زیرمجموعه وزارت علوم است.عضو هیأت علمی دانشگاه صنعتی شریف تصریح کرد: در صورت موفقیت این الگو، امکان تعمیم آن به سایر دانشگاه‌ها، مدارس، مراکز آموزشی وابسته به وزارت بهداشت و سایر بخش‌های خدماتی وجود خواهد داشت.

برگ سبز تاکسی روآ زرد رنگ مدل ۱۳۸۸ شماره پلاک ۱۷۸ایران۹۵۴ت۳۴ شماره موتور ۱۱۶۸۶۰۴۹۸۳۹ شماره شاسی ۶۱۳۵۹۴۷۰ بنام سعید لطفی قمشلو مفقود و از درجه اعتبار ساقط می باشد.

شرکت ملی نفت ایران
شرکت ملی مناطق نفت خیز جنوب

نوبت دوم

فراخوان مناقصه عمومی

توجه: اعلام آمادگی جهت شرکت در این مناقصه صرفا بصورت الکترونیکی(توکن) و از طریق سامانه ستاد به نشانی www.setadIran.ir می باشد.
مناقصه عمومی یک مرحله ای شماره م م/۰۵/۰۰۸۶مربوط به تکمیل عملیات احداث جاده و محل چاه غرب ۰۲۹ شمال (ب) بینک

الف- شرح مختصر خدمات
تخریب بتن مسلح و غیرمسلح تخریب سنگفرش و سنگ کاری خاکبرداری و خاکریزی تسطیح و شیب بندی قشر اساس و زیر اساس شن شکسته بتن ریزی لوله کشی آب و گاز ساخت و نصب مهارهای لوله سوخت فنس کشی قالب بندی آرماتوربندی پل بتنی فارسیت بتنی سنگ کاربد تروسنگ گابیون آسفالت سپتیک

ب- محل اجرای خدمات و مدت انجام کار
محل اجرای خدمات در ۸۰ کیلومتری گچساران و مدت انجام آن ۸ماه می باشد.

ج- برآورد کارفرما
برآورد کارفرما جهت انجام خدمات ۴۱۴،۸۷۲،۱۲۹،۰۰۸/- ریال وتعدیل پذیر می باشد

د-شرایط مناقصه گران متقاضی
- داشتن ظرفیت آزاد(تعدادی و ریالی) در رشته مربوطه
- مناقصه گران دارای حداقل پایه ۵ گرایش ساختمان و ابنیه و حداقل پایه ۵ گرایش راه و ترابری- در تعیین برنده مناقصه و در شرایط برابر،الویت با شرکت های بومی استانی می باشد.- توانایی ارائه تضمین شرکت در فرآیند ارجاع کار به مبلغ ۲۰،۷۴۳،۶۰۶،۴۵۰/- ریال که بایستی به یکی از دو صورت زیر ارائه گردد :
الف: ارائه رسید وجه صادره از سوی حسابداری کارفرما مبنی بر واریز مبلغ فوق الذکربه شماره حساب ۰۱۱۱۱۶۰۴۰۲۲۰۶۷ IR۹۴۰۱۰۰۰۰۴۰۰ نزد بانک مرکزی جمهوری اسلامی ایران شعبه مرکزی جمهوری اسلامی ایران - اهوازکد ۰ حساب - بنام شرکت ملی مناطق نفتخیز جنوب
ب: ارائه ضمانتنامه بانکی به میزان مبلغ فوق الذکر طبق فرم نمونه که ابتدا برای مدت (۹۰روز) معتبر بوده وپس از آن نیز با اعلام کارفرما برای مدت (۹۰ روز) دیگر قابل تمدید باشد.
- توانایی ارائه ۵٪ مبلغ پیمان (در صورت برنده شدن) بعنوان تضمین انجام تعهدات-صورتهای مالی حسابرسی شده، می‌بایست در زمان انعقاد قرارداد در سامانه پردیس ثبت شده باشد-مناقصه گر جهت تحویل تضمین شرکت در فرآیند ارجاع کار علاوه بر بارگذاری تصویر تضمین از طریق سامانه لازم است بصورت حضوری به دفتر کمیسیون مناقصات در اهواز، کوی فدائیان اسلام مجتمع تندگویان، واقع در روبروی بلوک دو، ساختمان طرحهای راه و ساختمان در مهلت مقرر مراجعه و تضمین را تسلیم نمایند
توجه: ضمانت نامه فرآیند ارجاع کار و انجام تعهدات صادره توسط بانک های پاسارگاد و سپه قابل پذیرش نمی باشد .

هـ-محل و مهلت دریافت مدارک مناقصه گران
از کلیه متقاضیان واجد شرایط دعوت بعمل می‌آید ظرف مهلت مقرر در این فراخوان جهت دریافت اسناد و اعلام آمادگی از طریق سامانه ستاد و به نشانی www.setadIran.ir مراجعه نمایند تا ارزیابی‌های لازم وفق آیین‌نامه اجرایی بند ج ماده ۱۲ قانون برگزاری مناقصات(ارزیابی ساده)بر روی مدارک ارسالی مناقصه گران بعمل آید.
* مهلت اعلام آمادگی: بصورت الکترونیکی (غیر حضوری و) از ساعت ۸:۰۰ تاریخ ۱۴۰۵/۰۴/۰۶لغایت ساعت ۱۹:۰۰ تاریخ ۱۴۰۵/۰۴/۱۵

محل، زمان تحویل و گشایش پیشنهادها
متقاضیان مکلفند پیشنهادات خود را حداکثر تا ساعت ۱۲:۳۰ روز چهارشنبه مورخ ۱۴۰۵/۰۵/۲۸به صورت الکترونیکی و از طریق سامانه ستاد تسلیم نمایند. ضمنا پیشنهادات در ساعت ۰۸:۰۰ روز دوشنبه مورخ ۱۴۰۵/۰۶/۰۲ گشایش و قرائت خواهد شد و حضور نماینده مناقصه گران با معرفی نامه و کارت شناسایی معتبر بلامانع است.
همچنین مناقصه گران می بایست ضمن بارگذاری الکترونیکی تصویر تضمین شرکت در فرایند ارجاع کار در سامانه تا ساعت ۱۲:۳۰ روز چهارشنبه مورخ۱۴۰۵/۰۵/۲۸اصل تضمین مذکور را به صورت فیزیکی به کمیسیون مناقصات شرکت ملی مناطق نفتخیز جنوب در آدرس: اهواز- کوی فدائیان اسلام مجتمع تندگویان، واقع در روبروی بلوک دو، ساختمان سابق طرحهای راه و ساختمان تسلیم نمایند.
همزمان ارائه معرفی نامه و کارت ملی برای متقاضیان شرکت در مناقصه و نمایندگان شرکتها در همه مراحل لازم و ضروری می باشد.
تذکر: حسب مورد ارائه یک نسخه اصلی از اساسنامه شرکتها، آگهی تاسیس، آخرین تغییرات ثبتی و هرگونه گواهی مبنی بر واجد شرایط بودن شرکت مطابق با مفاد آگهی الزامی می باشد.

امور حقوقی و قراردادها - شرکت ملی مناطق نفتخیز جنوب

WWW.NISOC.IRhttp://iets.mporg.ir
تاریخ انتشار نوبت اول: ۱۴۰۵/۰۳/۳۱ تاریخ انتشار نوبت دوم: ۱۴۰۵/۰۴/۰۱
۰۱/م-الف شناسه آگهی: ۲۲۰۹۴۱۱

هیات موضوع قانون تعیین تکلیف وضعیت ثبتی اراضی و ساختمانهای فاقد سند رسمی

آگهی موضوع ماده ۳ قانون و ماده ۱۳ آئین نامه قانون تعیین تکلیف وضعیت ثبتی و اراضی و ساختمانهای فاقد سند رسمی
برابر رای شماره ۱۴۰۵۶۰۳۰۶۰۰۵۰۰۴۶۶۵ هیات اول موضوع قانون تعیین تکلیف وضعیت ثبتی اراضی و ساختمانهای فاقد سند رسمی مستقر در واحد ثبتی حوزه ثبت ملک نیشابور تصرفات مالکانه بلامعارض متقاضی آقای مجتبی صرافان فرزند مرتضی در ششدانگ یک قطعه زمین مزروعی به مساحت ۱۳۳۹۵/۵۶ متر مربع از پلاک شماره ۲۰ اصلی واقع در بخش ۱۲ حوزه ثبت ملک نیشابور خریداری از مالک رسمی آقای مرتضی صرافان محرز گردیده است.لذا مراتب به منظور اطلاع عموم در دو روزنامه ، یکی روزنامه محلی و دیگری در روزنامه کثیرالانتشار و در دو نوبت به فاصله ۱۵ روز آگهی می شود در صورتی که اشخاص نسبت به صدور سند مالکیت متقاضی اعتراضی داشته باشند می توانند از تاریخ انتشار اولین آگهی به مدت دو ماه اعتراض خود را به این اداره تسلیم و پس از اخذ رسید ، ظرف مدت یک ماه از تاریخ تسلیم اعتراض ، دادخواست خود را به مراجع قضائی تقدیم نمایند.بدیهی است در صورت انقضای مدت مذکور و عدم وصول اعتراض طبق مقررات سند مالکیت صادر خواهد شد.(م.الف.۸۱۵۸)
تاریخ انتشار نوبت اول : ۱۴۰۵/۰۴/۰۱
تاریخ انتشار نوبت دوم : ۱۴۰۵/۰۴/۱۶
محمد بیرم آبادی : رئیس ثبت اسناد و املاک نیشابور

هیات موضوع قانون تعیین تکلیف وضعیت ثبتی اراضی و ساختمانهای فاقد سند رسمی

آگهی موضوع ماده ۳ قانون و ماده ۱۳ آئین نامه قانون تعیین تکلیف وضعیت ثبتی و اراضی و ساختمانهای فاقد سند رسمی
برابر رای شماره ۱۴۰۵۶۰۳۰۶۰۰۵۰۰۲۴۷۰ هیات اول موضوع قانون تعیین تکلیف وضعیت ثبتی اراضی و ساختمانهای فاقد سند رسمی مستقر در واحد ثبتی حوزه ثبت ملک نیشابور تصرفات مالکانه بلامعارض متقاضی آقای مختار ترابیگی فرزند غلامعلی در ششدانگ یک باب ساختمان دامداری به مساحت ۱۷۹۵/۹۰ متر مربع از پلاک شماره ۵۳ اصلی واقع در بخش ۲ حوزه ثبت ملک نیشابور خریداری از محل مالکیت مشاعی متقاضی محرز گردیده است.لذا مراتب به منظور اطلاع عموم در دو روزنامه ، یکی روزنامه محلی و دیگری در روزنامه کثیرالانتشار و در دو نوبت به فاصله ۱۵ روز آگهی می شود در صورتی که اشخاص نسبت به صدور سند مالکیت متقاضی اعتراضی داشته باشند می توانند از تاریخ انتشار اولین آگهی به مدت دو ماه اعتراض خود را به این اداره تسلیم و پس از اخذ رسید ، ظرف مدت یک ماه از تاریخ تسلیم اعتراض ، دادخواست خود را به مراجع قضائی تقدیم نمایند.بدیهی است در صورت انقضای مدت مذکور و عدم وصول اعتراض طبق مقررات سند مالکیت صادر خواهد شد.(م.الف.۸۱۵۷)
تاریخ انتشار نوبت اول : ۱۴۰۵/۰۴/۰۱
تاریخ انتشار نوبت دوم : ۱۴۰۵/۰۴/۱۶
محمد بیرم آبادی : رئیس ثبت اسناد و املاک نیشابور

هیات موضوع قانون تعیین تکلیف وضعیت ثبتی اراضی و ساختمانهای فاقد سند رسمی

آگهی موضوع ماده ۳ قانون و ماده ۱۳ آئین نامه قانون تعیین تکلیف وضعیت ثبتی و اراضی و ساختمانهای فاقد سند رسمی
برابر رای شماره ۱۴۰۵۶۰۳۰۶۰۰۵۰۰۴۶۶۴ هیات اول موضوع قانون تعیین تکلیف وضعیت ثبتی اراضی و ساختمانهای فاقد سند رسمی مستقر در واحد ثبتی حوزه ثبت ملک نیشابور تصرفات مالکانه بلامعارض متقاضی آقای مجتبی صرافان فرزند مرتضی در ششدانگ یک قطعه زمین مزروعی به مساحت ۱۲۰۲۰/۲۴ متر مربع از پلاک شماره ۲۰ اصلی واقع در بخش ۱۲ حوزه ثبت ملک نیشابور خریداری از مالک رسمی آقای مرتضی صرافان محرز گردیده است.لذا مراتب به منظور اطلاع عموم در دو روزنامه ، یکی روزنامه محلی و دیگری در روزنامه کثیرالانتشار و در دو نوبت به فاصله ۱۵ روز آگهی می شود در صورتی که اشخاص نسبت به صدور سند مالکیت متقاضی اعتراضی داشته باشند می توانند از تاریخ انتشار اولین آگهی به مدت دو ماه اعتراض خود را به این اداره تسلیم و پس از اخذ رسید ، ظرف مدت یک ماه از تاریخ تسلیم اعتراض ، دادخواست خود را به مراجع قضائی تقدیم نمایند.بدیهی است در صورت انقضای مدت مذکور و عدم وصول اعتراض طبق مقررات سند مالکیت صادر خواهد شد.(م.الف.۸۱۶۴)
تاریخ انتشار نوبت اول : ۱۴۰۵/۰۴/۰۱
تاریخ انتشار نوبت دوم : ۱۴۰۵/۰۴/۱۶
محمد بیرم آبادی : رئیس ثبت اسناد و املاک نیشابور

هیات موضوع قانون تعیین تکلیف وضعیت ثبتی اراضی و ساختمانهای فاقد سند رسمی

آگهی موضوع ماده ۳ قانون و ماده ۱۳ آئین نامه قانون تعیین تکلیف وضعیت ثبتی و اراضی و ساختمانهای فاقد سند رسمی
برابر رای شماره ۱۴۰۵۶۰۳۰۶۰۰۵۰۰۴۶۸۴ هیات اول موضوع قانون تعیین تکلیف وضعیت ثبتی اراضی و ساختمانهای فاقد سند رسمی مستقر در واحد ثبتی حوزه ثبت ملک نیشابور تصرفات مالکانه بلامعارض متقاضی خانم مرضیه صرافان فرزند مرتضی در ششدانگ یک قطعه زمین مزروعی به مساحت ۹۱۹۷/۷۵ متر مربع از پلاک شماره ۲۰ اصلی واقع در بخش ۱۲ حوزه ثبت ملک نیشابور خریداری از مالک رسمی آقای مرتضی صرافان محرز گردیده است.لذا مراتب به منظور اطلاع عموم در دو روزنامه ، یکی روزنامه محلی و دیگری در روزنامه کثیرالانتشار و در دو نوبت به فاصله ۱۵ روز آگهی می شود در صورتی که اشخاص نسبت به صدور سند مالکیت متقاضی اعتراضی داشته باشند می توانند از تاریخ انتشار اولین آگهی به مدت دو ماه اعتراض خود را به این اداره تسلیم و پس از اخذ رسید ، ظرف مدت یک ماه از تاریخ تسلیم اعتراض ، دادخواست خود را به مراجع قضائی تقدیم نمایند.بدیهی است در صورت انقضای مدت مذکور و عدم وصول اعتراض طبق مقررات سند مالکیت صادر خواهد شد.(م.الف.۸۱۶۳)
تاریخ انتشار نوبت اول : ۱۴۰۵/۰۴/۰۱
تاریخ انتشار نوبت دوم : ۱۴۰۵/۰۴/۱۶
محمد بیرم آبادی : رئیس ثبت اسناد و املاک نیشابور

چاپ آگهی های مفقودی ومشتریان غرامت المثنی

۱۰۰۲۴

گواهینامه پایه سوم و کارت نظام وظیفه به شماره کد ملی ۳۳۴۱۳۰۹۲۱۷ به نام محمد رضا رحیمی فرزند باقر در تاریخ ۱۴۰۵/۳/۲۹مفقود گردیده است و از درجه اعتبار ساقط است.

کارت نظام وظیفه و کارت ملی به شماره ۰۰۱۵۵۹۸۲۰۹به نام امیر علی غیاثوند جوزانی فرزند وحید در تاریخ ۱۴۰۵/۳/۱۰ مفقود گردیده است و از درجه اعتبار ساقط است.

کارت ملی به شماره ۰۸۹۰۲۶۰۸۵۰به نام محمد مرادی فرزند محمود در تاریخ ۱۴۰۴/۳/۲۷ مفقود گردیده است و از درجه اعتبار ساقط است.

کارت ملی به شماره ۰۰۴۳۲۲۱۵۵۶به نام فاطمه هاتفی نژاد فرزند سید رحمت اله در تاریخ ۱۴۰۵/۳/۲۷ مفقود گردیده است و از درجه اعتبار ساقط است.

کارت سوخت به شماره پلاک ایران ۱۲ _ ۲۸۷ ی ۳۹ و گواهینامه پایه سوم و کارت ملی به شماره ۰۹۲۲۰۰۳۶۸۸به نام سپیده دهقان نیری فرزند مجید در تاریخ ۱۴۰۵/۳/۲۷مفقود گردیده است و از درجه اعتبار ساقط است.

کارت سوخت به شماره پلاک ایران ۹۹ _ ۹۶۷ م ۶۱ و کارت ملی به شماره ۲۱۶۰۴۰۰۳۶۱به نام فریدون نامدار فرزند فرامرز در تاریخ ۱۴۰۵/۳/۲۵ مفقود گردیده است و از درجه اعتبار ساقط است.

کارت وسیله نقلیه به شماره KRGA۰۸۱VCXK۴۷۳۰۶۸ و نام خودرو هیوندای سوناتا A ۲۴۰۰ و رنگ خودرو نقره ای متالیک و مدل وسیله نقلیه ۲۰۰۸ و شماره پلاک ایران ۴۰ _ ۵۹۶ ج ۴۳ و شماره شاسی KMHEU۴۱CP۸A۴۷۳۰۶۸ و شماره موتور G۴KC۲۹۹۳۰ و نام صاحب سند فاطمه صفری توتکانی و نوع وسیله نقلیه سواری هواری و کارت سوخت به شماره پلاک ایران ۴۰ _ ۵۹۶ ج ۴۳به نام فاطمه صفری توتکانی فرزند علی در تاریخ ۱۴۰۵/۳/۲۷ مفقود گردیده است و از درجه اعتبار ساقط است.

کارت دانشجویی کارشناسی کامپیوتر به شماره ۹۱۰۷۳۷۹۴۳ و کارت ملی به شماره ۰۰۱۲۲۵۳۴۰۵ به نام عطیه صفری فرزند محمود در تاریخ ۱۴۰۵/۳/۲۷مفقود گردیده است و از درجه اعتبار ساقط است.

کارت ملی به شماره ۰۰۵۵۰۲۹۳۳۷ و کارت سوخت به شماره پلاک ایران ۹۹ _ ۱۶۲ ی ۸۹به نام مریم توکلی فرزند محمود در تاریخ ۱۴۰۳/۲/۱ مفقود گردیده است و از درجه اعتبار ساقط است.

شناسنامه به شماره ۲۷۸به نام وحید زارعی فرزند منصور در تاریخ ۱۴۰۴/۱۲/۱ مفقود گردیده است و از درجه اعتبار ساقط است.

۱۰۰۴

برگ سبز خودرو به شماره وسیله نقلیه NAS۸۲۱۱۰۰M۱۰۲۹۰۵۳ و نام خودرو تیبا ۲ و رنگ خودرو سفید و مدل وسیله نقلیه ۱۴۰۰ و شماره پلاک ۸ط ۵۴۹ایران ۱۳ و شماره شاسی NAS۸۲۱۱۰۰M۱۰۲۹۰۵۳ و شماره موتور M۱۵/۹۴۵۴۳۷۹و نام صاحب سند زهرا مکتوبیان بهارانچی و نوع وسیله نقلیه سواری فرزند رضا در تاریخ ۱۴۰۴/۱۰/۵مفقود گردیده است و از درجه اعتبار ساقط است.

۱۰۰۹۲

کارت ملی به شماره ۲۲۸۱۱۲۴۸۶۱ و کارت سوخت به شماره پلاک ۹۳ایران ۸۹۸ج۶۹به نام محمداسماعیل سعیدنژاد فرزند حسین قلی در تاریخ ۱۴۰۵/۳/۲۰ مفقود گردیده است و از درجه اعتبار ساقط است.

شناسنامه به شماره ۵۴۸۹۷۷۶۱۸۸به نام حسین دانایی فر فرزند علی در تاریخ ۱۴۰۴/۹/۱ مفقود گردیده است و از درجه اعتبار ساقط است.

شناسنامه به شماره ۲۲۸۲۲۰۵۹۴۴به نام محمد امیری فرزند فتح الله در تاریخ ۱۴۰۵/۳/۱مفقود گردیده است و از درجه اعتبار ساقط است.

کارت ملی به شماره ۲۲۹۲۰۱۴۳۹۴به نام عباس امیدی فرزند سعداله در تاریخ ۱۴۰۴/۱۲/۱ مفقود گردیده است و از درجه اعتبار ساقط است.

۱۰۲۹

دو عدد کارت سوخت ماشین به شماره پلاک ۸۲ج۹۱۶_۳۸ و ۱۳ب۲۶۲_۳۰ و کارت سوخت موتورسیکلت به شماره پلاک ۳۲۴_۶۹۸۱۷به نام محمد سوری فرزند محمدرضا در تاریخ ۱۴۰۵/۳/۲۸مفقود گردیده است و از درجه اعتبار ساقط است.

شناسنامه به شماره ملی ۰۷۹۱۳۹۷۲۵۴به نام برات رمضان زاده فرزند علی در تاریخ ۱۴۰۵/۱/۱۵ مفقود گردیده است و از درجه اعتبار ساقط است.

کارت ملی به شماره ۵۸۴۹۴۸۹۹۶۷به نام فریده مالمیر فرزند علی در تاریخ ۱۴۰۵/۱/۳۰مفقود گردیده است و از درجه اعتبار ساقط است.

کارت ملی به شماره ۰۸۲۹۴۰۷۸۰۴به نام محسن شجاع فرزند ولی در تاریخ ۱۴۰۵/۳/۲۷مفقود گردیده است و از درجه اعتبار ساقط است.

۱۰۶۴

کارت نظام وظیفه به شماره ملی ۴۲۷۱۵۹۸۴۱۰به نام مهدی اسماعیلی فرزند محمد در تاریخ ۱۴۰۵/۳/۱ مفقود گردیده است و از درجه اعتبار ساقط است.

برگ سبز خودرو به شماره وسیله نقلیه و نام خودرو موتورسیکلت و رنگ خودرو و مدل وسیله نقلیه و شماره پلاک ۹۲۹۹۳/۴۸۲ و شماره شاسی ۸۸۰۱۰۸۸ و شماره موتور ۸۱۵۰۱۱۹۸ و نام صاحب سند فاطمه نجفی و نوع وسیله نقلیه موتورسیکلتبه نام فاطمه نجفی فرزند حسن در تاریخ ۱۴۰۵/۲/۱ مفقود گردیده است و از درجه اعتبار ساقط است.

۱۰۶۶

برگ سبز موتور به شماره پلاک ۷۵۴ - ۴۹۱۵۱ و شماره شاسی NEY۱۲۵R۸۶۲۵۷۱۸ و شماره موتور RR۲۱۳۱۳۶۷ به نام ابراهیم عباسیان فرزند مهدی در تاریخ ۱۴۰۵/۲/۳۰مفقود گردیده است و از درجه اعتبار ساقط است.

کارت ملی به شماره ۰۰۷۴۷۶۰۴۱۶ و گواهینامه به شماره ۰۰۷۴۷۶۰۴۱۶ به نام مهسا ملکی پروری فرزند علی در تاریخ ۱۴۰۵/۳/۲۵ مفقود گردیده است و از درجه اعتبار ساقط است.

مدرک دیپلم علوم انسانی و شناسنامه به شماره ۲۰۲۰۹۸۲۸۶۲ و کارت ملی به شماره ۲۰۲۰۹۸۲۸۶۲ و گذرنامه به شماره ۲۰۲۰۹۸۲۸۶۲ به نام عرفان لک زائی فرزند رضا در تاریخ ۱۴۰۴/۱۲/۱ مفقود گردیده است و از درجه اعتبار ساقط است.

کارت ملی به شماره ۰۰۲۰۸۰۱۶۸۸ به نام محمدحسین ترک فرزند پرویز در تاریخ ۱۴۰۵/۳/۲۹ مفقود گردیده است و از درجه اعتبار ساقط است.

۱۱۵۰

کارت ملی به شماره ملی ۴۴۳۱۷۲۷۷۱۱به نام مهدی موجی فرزند احمد در تاریخ ۱۴۰۴/۷/۳۰مفقود گردیده است و از درجه اعتبار ساقط است.

برگ سبز سواری تیپ AT- ماکسیما سفید مدل ۱۳۸۷ به شماره پلاک ۵۴ایران ۲۵۸ م ۶۵ و شماره شاسی PKLHA۳۳CDLV۷۱۶۴۱۷ و شماره موتور VQ۳۰۰۰۷۹۶۱Q به نام سیدمحمد میرسخویدی فرزند در تاریخ ۱۴۰۴/۹/۳۰مفقود گردیده است و از درجه اعتبار ساقط است.

شناسنامه به شماره ملی ۴۴۲۲۱۱۰۷۷۲به نام محمد یاسین مصدق منشادی فرزند مرتضی در تاریخ ۱۴۰۴/۱۰/۳۰ مفقود گردیده است و از درجه اعتبار ساقط است.

برگ سبز جک تیپ AT-S۵ سفید مدل ۱۳۹۵به شماره پلاک ۴۴ایران ۷۴۱ ص ۲۷ و شماره شاسی NAKSH۷۳۲۵GB۱۲۸۸۵۱ و شماره موتور HFC۴GA۳۱DG۰۰۰۴۷۵۸ به نام علی محمد اخوان ارمکی در تاریخ ۱۴۰۳/۳/۳۰ مفقود گردیده است و از درجه اعتبار ساقط است.

کارت ملی وگواهینامه پایه یکم وکارت ماشین وانت سفید مدل ۱۳۷۱وبه پلاک ۳۷ ص ۳۲۹ایران ۵۴ وبه شماره ملی ۴۴۸۹۷۲۸۴۸۴به نام علی امامی میبدی فرزند غلامحسین در تاریخ ۱۴۰۵/۳/۲۵ مفقود گردیده است و از درجه اعتبار ساقط است.

۱۱۸۵

برگ سبز خودرو به شماره وسیله نقلیه VINIRAGH۸۹۱۰IA۹۴۷۶۳۴ و نام خودرو و رنگ خودرو و مدل وسیله نقلیه و شماره پلاک ۴۵۲۸۶ایران ۷۵۳ و شماره شاسی و شماره موتور و نام صاحب سند مهدی محمودی و نوع وسیله نقلیه موتورسیکلت و کارت وسیله نقلیه به شماره و نام خودرو و رنگ خودرو و مدل وسیله نقلیه و شماره پلاک ۴۵۲۸۶ایران ۷۵۳ و شماره شاسی VINIRAGH۸۹۱۰IA۹۴۷۶۳۴ و شماره موتور و نام صاحب سند مهدی محمودی و نوع وسیله نقلیه موتورسیکلت به نام مهدی محمودی فرزند فرهاد در تاریخ ۱۴۰۴/۷/۸مفقود گردیده است و از درجه اعتبار ساقط است..

۱۴۰۱

کارت ملی هوشمند به شماره ۲۱۴۲۴۷۳۳۱۸به نام سید حسین حسینی مقدم فرزند سید حسن در تاریخ ۱۴۰۵/۲/۵ مفقود گردیده است و از درجه اعتبار ساقط است.

کارت سوخت به شماره پلاک ایران ۸۲ ۱۵۴د۳۱ و کارت وسیله نقلیه به شماره پلاک ایران ۸۲ ۱۵۴د۳۱ و گواهینامه پایه سوم به شماره ملی ۲۱۳۰۱۸۲۷۷۱ و کارت نظام وظیفه به شماره ملی ۲۱۳۰۱۸۲۷۷۱ و کارت ملی هوشمندبه شماره ملی ۲۱۳۰۱۸۲۷۷۱به نام وحید بابازاده گت کلا فرزند حسینعلی وکارت ملی هوشمند به شماره ملی ۲۱۳۰۱۳۲۹۸۷ به نام نادیا خسروی فرزند حشمت اله در تاریخ ۱۴۰۵/۳/۱۶ مفقود گردیده است و از درجه اعتبار ساقط است.

شناسنامه به شماره ۷ و شماره ملی ۲۱۴۲۴۲۰۴۲۷ به نام اکبر حسین زاده فرزند گلعلی در تاریخ ۱۴۰۵/۱/۳۰ مفقود گردیده است و از درجه اعتبار ساقط است.

کارت ملی هوشمند به شماره ۲۱۳۰۲۰۹۰۹۲ به نام علی اکبر مهدوی فرزند اصغر و کارت ملی هوشمند به شماره ۲۱۴۱۳۱۴۲۱۶به نام اصغر مهدوی فرزند صادق در تاریخ ۱۴۰۳/۱/۱ مفقود گردیده است و از درجه اعتبار ساقط است.

شناسنامه پاسپورتی به شماره ۲۱۳۰۵۶۶۹۳۶به نام فاطمه باقری فرزند زین العابدین به تاریخ تولد ۱۳۷۶/۱۱/۲۸ در تاریخ ۱۴۰۵/۲/۱۵مفقود گردیده است و از درجه اعتبار ساقط است.

۱۴۰۲

برگ سبز خودرو سمند سورن EFS رنگ سفید مدل ۴۰۱ به شماره شاسی NAACS۱HE۹NF۲۴۸۷۹۱ و شماره موتور ۱۴۷H۰۶۹۶۱۲۴ به نام زهرا محمدی فرزند اسداله در تاریخ ۱۴۰۱/۱۲/۱ مفقود گردیده است و از درجه اعتبار ساقط است.

کارت ملی هوشمندوکارت نظام وظیفه به شماره ۲۱۳۰۸۶۲۹۴۲به نام ابوالفضل صفری فرزند محمدرضا در تاریخ ۱۴۰۵/۱/۱ مفقود گردیده است و از درجه اعتبار ساقط است.

۱۵۰۴

کارت ملی به شماره ۰۵۵۰۲۳۷۴۵۳ و گواهینامه رانندگی به نام محراب هادی فرزند حسین در تاریخ ۱۴۰۵/۱/۱ مفقود گردیده است و از درجه اعتبار ساقط است.

۲۰۱۲

کارت ملی به شماره ۰۰۸۳۰۹۶۳۴۵به نام مونا رضائی فرزند علی محمد در تاریخ ۱/۱۴۰۲/۱ مفقود گردیده است و از درجه اعتبار ساقط است.

کارت ملی به شماره ۰۰۵۶۳۳۳۳۶۶به نام سیدمحمدتقی قوامیان فرزند سیدحسن در تاریخ ۱۴۰۴/۱/۱ مفقود گردیده است و از درجه اعتبار ساقط است.

کارت ملی به شماره ۶۶۴۰۰۱۶۵۸۳به نام مهدی نوری فرزند کاظم در تاریخ ۱۴۰۲/۱۲/۱ مفقود گردیده است و از درجه اعتبار ساقط است.

شناسنامه و کارت ملی به شماره ۰۰۶۷۱۷۲۷۹۲به نام راحله نیازی نخعی فرزند مرتضی در تاریخ ۱۴۰۵/۳/۱ مفقود گردیده است و از درجه اعتبار ساقط است.

کارت ملی به شماره ۰۰۱۱۳۰۸۲۷۳به نام سروش فخرائی حفظ آباد فرزند جمال در تاریخ ۱۴۰۳/۱/۱ مفقود گردیده است و از درجه اعتبار ساقط است.

کارت ملی به شماره ۰۳۷۱۵۸۰۹۷۸به نام زینب بیگی فرزند محمدتقی در تاریخ ۱۴۰۴/۱/۱مفقود گردیده است و از درجه اعتبار ساقط است.

کارت ملی به شماره ۱۸۱۶۸۹۳۱۱۰به نام علی اکبر متولی فرزند عبداله در تاریخ ۱۴۰۴/۱/۱ مفقود گردیده است و از درجه اعتبار ساقط است.

کارت ملی به شماره ۰۰۴۱۸۲۵۸۵۳به نام هادی کبیریان فرزند محمدنبی در تاریخ ۱۴۰۳/۹/۱ مفقود گردیده است و از درجه اعتبار ساقط است.

کارت ملی به شماره ۳۲۴۲۸۵۸۰۹۳به نام محمد نظری هشلی فرزند احمد در تاریخ ۱۴۰۴/۱/۱ مفقود گردیده است و از درجه اعتبار ساقط است.

گواهینامه و کارت ملی به شماره ۳۲۵۳۶۷۳۵۵۳به نام محسن کرمی فرزند عزیزبگ در تاریخ ۱۴۰۵/۳/۱۰ مفقود گردیده است و از درجه اعتبار ساقط است.

کارت ملی به شماره ۰۰۸۲۲۰۲۱۸۴به نام رضا خسروی فرزند پرویز در تاریخ ۱۴۰۴/۴/۱مفقود گردیده است و از درجه اعتبار ساقط است.

کارت ملی به شماره ۴۱۷۱۷۲۶۸۱۶به نام محمد حسین لک فرزند ابوالقاسم در تاریخ ۱۴۰۲/۱/۱مفقود گردیده است و از درجه اعتبار ساقط است.

کارت ملی به شماره ۲۲۴۹۳۵۳۱۹۰به نام سید رضا حجازی فرزند سیدمحمود در تاریخ ۱۴۰۰/۱/۱ مفقود گردیده است و از درجه اعتبار ساقط است.

شناسنامه به شماره ۱۵۲ و کارت نظام وظیفه وگذرنامه و گواهینامه و کارت ملی به شماره ملی ۲۴۳۱۲۵۲۳۱۰به نام هاشم حکمه فرزند محمدرضا در تاریخ ۱۴۰۳/۱/۱ مفقود گردیده است و از درجه اعتبار ساقط است.

کارت ملی به شماره ۰۰۲۳۲۵۷۳۸۵به نام درسا محمودی فرزند بابک در تاریخ ۱۴۰۲/۱/۱ مفقود گردیده است و از درجه اعتبار ساقط است.

کارت شناسایی و شناسنامه به شماره ملی ۱۹۲۰۳۶۲۸۰۰به نام محمد قلاوند فرزند مراد در تاریخ ۱۴۰۵/۲/۲۸ مفقود گردیده است و از درجه اعتبار ساقط است.

کارت ملی به شماره ۳۹۷۹۲۸۵۷۵۸به نام جواد بیات فرزند الیاس در تاریخ ۱۴۰۴/۱/۱مفقود گردیده است و از درجه اعتبار ساقط است.

گواهینامه و کارت ملی به شماره ۵۰۹۹۹۱۵۲۲۱به نام فضه اموری فرزند قوچعلی در تاریخ ۱۴۰۴/۱/۱ مفقود گردیده است و از درجه اعتبار ساقط است.

شناسنامه و کارت نظام وظیفه و گواهینامه و کارت ملی به شماره ملی ۴۶۱۰۰۹۴۱۲۶به نام مجید حسین زاده سورشجانی فرزند ال.. کرم در تاریخ ۱۴۰۴/۵/۱ مفقود گردیده است و از درجه اعتبار ساقط است.

کارت ملی به شماره ۵۱۹۷۸۷۱۴۵به نام علیرضا ذکائی آشتیانی فرزند ابوالفضل در تاریخ ۱۴۰۴/۱/۱ مفقود گردیده است و از درجه اعتبار ساقط است.

کارت ملی به شماره ۰۰۱۰۴۵۵۷۸۷به نام شیلا نوروزی فرزند محمد در تاریخ ۱۴۰۰/۱/۱ مفقود گردیده است و از درجه اعتبار ساقط است.

۲۰۱۴

کارت ملی به شماره ۰۰۵۴۲۱۴۲۶۲ و شناسنامه به نام بهروز امانی پیره گلین فرزند بالا در تاریخ ۱۴۰۳/۱/۱ مفقود گردیده است و از درجه اعتبار ساقط است.

شناسنامه به شماره ۳۸۷۳۷۰۹۸۴۸به نام عبدالحسین عایقی فرزند محمد علی در تاریخ ۱۴۰۵/۳/۳۱ مفقود گردیده است و از درجه اعتبار ساقط است.

۲۰۴۲

کارت وسیله نقلیه به شماره ۰۷۹۰۴۴۰۵۳۹ رنگ خودرو سفیدروغنی و مدل وسیله نقلیه ۱۳۹۶ و شماره پلاک ۱۰ ایران ۷۴۸ل ۳۲ و شماره شاسی NAS۴۱۱۱۰۰H۱۰۶۱۰۳۴ و شماره موتور M۱۳/۵۹۹۵۲۸۴ و نام صاحب سند داریوش حبیبی و نوع وسیله نقلیه سواری به نام داریوش حبیبی فرزند غلامرضا در تاریخ ۱۴۰۴/۱۱/۱ مفقود گردیده است و از درجه اعتبار ساقط است.

کارت ملی به شماره ۰۰۸۱۴۹۳۴۰۱به نام مریم ناظم صدیقی فرزند محمدرضا در تاریخ ۱۴۰۴/۱۱/۱ مفقود گردیده است و از درجه اعتبار ساقط است.

کارت ملی به شماره ۰۰۱۱۸۸۷۱۳۳به نام هانیه نامجومطلق فرزند حبیب در تاریخ ۱۴۰۵/۳/۳۰ مفقود گردیده است و از درجه اعتبار ساقط است.

کارت ملی به شماره ۰۰۱۳۸۶۶۳۸۹به نام کیانا حقیقت فرزند سیدحسین در تاریخ ۱۴۰۴/۱/۱ مفقود گردیده است و از درجه اعتبار ساقط است.

۲۰۴۸

برگ سبز و کارت خودروی شخصی وانت پیکان تیپ _۱۶۰۰OHV مدل ۱۳۹۲ ب رنگ سفیدشیری روغنی به شماره پلاک ۱۶۹ س ۸۷ایران ۵۰ و شماره موتور ۱۱۴F۰۰۳۴۱۷۲ و شماره شاسی NAAA۴۶AAXDG۳۷۸۰۳۴و VIN:IRFC۹۲۱XIFL۳۷۸۰۳۴، به شماره ملی ۱۵۳۱۴۳۵۶۵۳ به نام فیض اله مختاری فرزند جمال در تاریخ ۱۴۰۴/۱۱/۱ مفقود گردیده است و از درجه اعتبار ساقط است.

سند کمپانی موتور سیکلت شخصی (انژکتوری سیستم باجاج تیپ پالس ۲۰۰ مدل ۱۳۹۷ سفید رنگ) به شماره پلاک ۵۴۹۱۶ایران ۱۴۴ و شماره موتور JLZCHE ۸۵۱۱۹ و شماره شاسی N۵PACAJHTJAF۱۵۹۰۲ و VIN:IRAMD۹۷۴۴۲JF۱۵۹۰۲، به شماره ملی ۱۶۷۰۳۱۷۳۴۱ به نام یاسر علیزاده فرزند محرم در تاریخ ۱۴۰۴/۳/۱ مفقود گردیده است و از درجه اعتبار ساقط است.

۲۰۶۵

برگه کمپانی خودرو به شماره پلاک ۴۲ و ۴۱۵ ایران ۷۷ به شماره موتور ۰۷۴۸۱۶ به شماره شاسی A۶۷۵۳۰ به شماره ۵۱۹۸۶۶۲۹۲۵به نام محسن عیوضی فرزند جعفر در تاریخ ۱۴۰۴/۳/۱۹ مفقود گردیده است و از درجه اعتبار ساقط است.

۲۰۶۷

شنلسنامه و گواهینامه وکارت ملی به شماره ۱۲۸۲۸۱۱۰۱۰به نام مریم سلیمانی نوکابادی فرزند اصغر در تاریخ ۱۴۰۴/۳/۱ مفقود گردیده است و از درجه اعتبار ساقط است.

کارت ملی به شماره ۰۰۲۱۸۹۰۹۸۶به نام محمدرضا فریدون فرزند شمس اله در تاریخ ۱۴۰۵/۳/۱ مفقود گردیده است و از درجه اعتبار ساقط است.

۲۰۸۴

برگ سبز شماره شاسی (NAS۸۴۱۱۰۰L۱۰۷۴۳۶۹) شماره موتو (M۱۵ ۹۰۰۸۷۹۰) شماره پلاک (۶۷ ج ۴۴۸ ایران ۲۰)به شماره ۰۰۸۴۵۳۶۰۶۳به نام محمد شهابی فرزند اسدالله در تاریخ ۱۴۰۵/۳/۱۸ مفقود گردیده است و از درجه اعتبار ساقط است.

شناسنامه به شماره ۱۵۱۷۶۵۶۶۹به نام درسا باقری فرزند محمد در تاریخ ۱۴۰۴/۱۲/۱۰ مفقود گردیده است و از درجه اعتبار ساقط است.

کارت ملی به شماره ۰۰۶۳۱۷۲۲۷۵ وگواهی نامه پایه ۳وکارت ماشین به شماره شاسی NAAP۰۳EE۵NG۲۸۴۹۳وشماره موتور A۰۱۶۹۴۳۵ پژو۲۰۶ پلاک ۱۵۴ق ۴۹ایران ۴۰وکارت سوخت به شماره پلاک ۱۵۴ق ۴۹ایران ۴۰به نام الهام زارع رشکوئیه فرزند محمد در تاریخ ۱۴۰۵/۳/۲۸ مفقود گردیده است و از درجه اعتبار ساقط است.

کارت ملی به شماره ۰۰۳۹۲۴۵۹۷۷به نام علی اکبر پوشانچی فرزند محمدحسین در تاریخ ۱۴۰۵/۳/۱۰ مفقود گردیده است و از درجه اعتبار ساقط است.

شناسنامه به شماره ۱۵۵۱۱۴۸۸۳به نام نازنین زهرا جعفری فرزند ابوالفضل در تاریخ ۱۴۰۴/۳/۱۰مفقود گردیده است و از درجه اعتبار ساقط است.

کارت ملی به شماره ۳۲۴۰۷۰۹۴۶۵به نام سیامک خاتونی کمانگر فرزند ایرج در تاریخ ۱۴۰۴/۳/۱۰ مفقود گردیده است و از درجه اعتبار ساقط است.

کارت ملی به شماره ۰۰۳۵۳۸۶۴۸۷ وکارت شناسایی ارتش وکارت نظام پرستاری وسه فقره چک بانک ملت به شماره های ۱۹۰۹۹۵۳۶۰۳۱۷و۱۹۰۹۹۵۳۶۰۶۲۵وی فقره چک بانک سپه به نام زهرا اکبری فرزند محمد حسین در تاریخ ۱۴۰۵/۳/۲۸مفقود گردیده است و از درجه اعتبار ساقط است.

کارت ملی به شماره ۰۰۴۰۵۹۴۵۰۵به نام فخرالسادات سخائی فرزند اقاطاها در تاریخ ۱۴۰۵/۳/۲۷مفقود گردیده است و از درجه اعتبار ساقط است.

کارت ملی به شماره ۰۰۸۱۱۷۲۹۶۶به نام بهزاد نوری دوست فرزند سیروس در تاریخ ۱۴۰۵/۳/۱ مفقود گردیده است و از درجه اعتبار ساقط است.

شناسنامه به شماره ۷به نام پرویز رضایی فرزند ببرعلی در تاریخ ۱۴۰۴/۳/۲۰مفقود گردیده است و از درجه اعتبار ساقط است.

کارت ملی به شماره ۰۷۹۵۲۱۵۹۷۵به نام فاطمه وحیدی شکیب فرزند محمد علی در تاریخ ۱۴۰۵/۳/۲۸ مفقود گردیده است و از درجه اعتبار ساقط است.

کارت ملی به شماره ۰۲۰۰۳۴۶۲۵۵۳ وگواهی نامه پایه ۳به نام مهدی علی مهبادی فرزند محمدرضا در تاریخ ۱۴۰۵/۳/۲۸مفقود گردیده است و از درجه اعتبار ساقط است.

کارت ملی به شماره ۲۱۶۱۷۹۲۸۰۶ وکارت نظام وظیفه وگواهی نامه پایه ۲وکارت ماشین وکارت سوخت به شماره پلاک ۶۶۵ب ۲۶ایران ۷۰به نام احمد جمشیدی زنجانی فرزند مسعود در تاریخ ۱۴۰۵/۳/۲۲مفقود گردیده است و از درجه اعتبار ساقط است.

۲۰۸۷

کارت ملی به شماره ۴۰۳۱۲۵۲۷۴۹ و کارت نظام وظیفه به شماره ۴۰۳۱۲۵۲۷۴۹به نام موسی مرشدی فرزند مهدی در تاریخ ۱۴۰۵/۲/۳۰مفقود گردیده است و از درجه اعتبار ساقط است.

۲۰۹۰

کارت ملی به شماره ۳۸۳۹۱۲۲۲۵۲به نام ارسلان امانی فرزند اقبال در تاریخ ۱۴۰۵/۳/۱ مفقود گردیده است و از درجه اعتبار ساقط است.

کارت ملی به شماره ۱۷۵۰۳۷۹۰۱۵به نام فاطمه قلمچی فرزند رحمن در تاریخ ۱۴۰۵/۳/۲۷ مفقود گردیده است و از درجه اعتبار ساقط است.

بیمه نامه خودرو به شماره بیمه و نام خودرو و رنگ خودرو و مدل وسیله نقلیه و شماره پلاک ۶۶ایران ۶۴۶ی ۴۲ و شماره شاسی و شماره موتور و نام صاحب سند و نوع وسیله نقلیه و گواهینامه ۲ به شماره و کارت ملی به شماره ۰۴۹۳۴۰۰۰۷۹ و کارت وسیله نقلیه به شماره و نام خودرو و رنگ خودرو و مدل وسیله نقلیه و شماره پلاک ۶۶ایران ۶۴۶ی ۴۲ و شماره شاسی و شماره موتور و نام صاحب سند و نوع وسیله نقلیه سواریبه نام آمنه احمدی فرزند محمود در تاریخ ۱۴۰۵/۳/۱۶ مفقود گردیده است و از درجه اعتبار ساقط است.

کارت ملی به شماره ۰۰۳۴۴۹۷۲۱۸به نام مهرانگیز امین شانجانی فرزند قربانعلی در تاریخ ۱۴۰۵/۳/۲۳مفقود گردیده است و از درجه اعتبار ساقط است.

کارت وسیله نقلیه به شماره و نام خودرو و رنگ خودرو و مدل وسیله نقلیه و شماره پلاک و شماره شاسی و شماره موتور و نام صاحب سند و نوع وسیله نقلیه و کارت بانکی به شماره و کارت ملی به شماره ۰۰۶۳۵۰۱۱۶۳به نام امیر دولتخانی فرزند علی حسین در تاریخ ۱۴۰۴/۸/۷مفقود گردیده است و از درجه اعتبار ساقط است.

کارت ملی به شماره ۲۵۹۰۷۶۵۲۵۸ و کارت بانکی به شماره به نام سهیلا مرادرضا فرزند محمدرضا در تاریخ ۱۴۰۵/۳/۸ مفقود گردیده است و از درجه اعتبار ساقط است.

۲۱۱۰

کارت ملی به شماره ۰۸۷۰۶۸۱۱۳۳به نام براتمحمد فراسیابی فرزند شیر علی در تاریخ ۱۴۰۴/۹/۱۱ مفقود گردیده است و از درجه اعتبار ساقط است.

۲۱۱۲۱۹

برگ سبز موتور سیکلت به شماره وسیله نقلیه IRAEO۹۰۱۳P۷۰۲۵۲۶۳ و نام موتور سیکلت کبیر و رنگ موتور قرمز و مدل وسیله نقلیه ۱۳۹۰ به شماره پلاک ۱۳۹ایران ۱۲۳۷۳ و شماره تنه Ncv***۱۵۰Y۹۰۲۵۲۶۳ و شماره موتور *۴۱۳۸۴۸۶۸FMJ۱۶۲ و نام صاحب سند محمدحسن مشهدی و نوع وسیله نقلیه KML۱۵۰CC به نام محمدحسن مشهدی فرزند یحیی در تاریخ ۱۴۰۴/۱/۱ مفقود گردیده است و از درجه اعتبار ساقط است.

برگ سبز خودرو و کارت وسیله نقلیه به شماره VIN NAAR۰۳FE۱NJ۵۷۴۲۴ و نام خودرو پژو ۲۰۷ و رنگ خودرو سفید و مدل وسیله نقلیه ۱۴۰۱ و شماره پلاک ۵۰ایران ۹۴۷ص۴۳ و شماره شاسی NAAR۰۳FE۱NJ۵۷۴۲۴ و شماره موتور ۱۷۸۸۰۱۲۵۹۷ و نام صاحب سند محمدعلی جمشیدی و نوع وسیله نقلیه سواری به نام محمد علی جمشیدی فرزند غلام علی در تاریخ ۱۴۰۵/۳/۲۴ مفقود گردیده است و از درجه اعتبار ساقط است.

برگ سبز موتور سیکلت به شماره وسیله نقلیه IRAJB۹۱۱۰DM۱۱۲۲۲۲ و نام موتور سیکلت آسمیگ و رنگ موتور سیکلت خاکستری. نوک مدادی و مدل وسیله نقلیه ۱۳۹۱ و شماره پلاک ۱۲۵ ایران ۸۱۹۷۲ و شماره تنه N۲۱۰۵۳۵۸۳۹۱۱۲۲۲۲ و شماره موتور *N۲W-۱۲۵A و نام صاحب سند یوسف محمدحسن زاده و نوع وسیله نقلیه موتورسیکلت به نام یوسف محمدحسن زاده فرزند ابراهیم در تاریخ ۱۴۰۵/۲/۲مفقود گردیده است و از درجه اعتبار ساقط است.

کارت وسیله نقلیه و کارت سوخت و کارت هوشمند خودرو ناوگان دیزلی به شماره VIN IROD۹۰S۲۲PJ۰۳۰۷۳۸ و نام خودرو ایسوزو و رنگ خودرو سفید-روغنی و مدل وسیله نقلیه ۱۳۹۰ و شماره

چاپ آگهی های مفقودی ومشتریان غرامت المثنی

پلاک ۶۶ایران ۶۴۶ع ۶۱ و شماره شاسی NAGPR۷۰PBT۰۳۰۷۳۸ و شماره موتور ۹۱۱۷۹۳ و نام صاحب سند ثنا اطاعت جو فرزند احمد و نوع وسیله نقلیه کامیونبه نام ثنا اطاعت جو فرزند احمد در تاریخ ۱۴۰۵/۳/۲۵ مفقود گردیده است و از درجه اعتبار ساقط است.

کارت موتورسیکلت و برگ سبز موتور سیکلت به شماره VIN IRALT۹۱۱۳T۱۱۰۰۱۴۸ و نام موتور سیکلت رادان ۱۲۵CCCDI و رنگ موتور مشکی و مدل وسیله نقلیه ۱۳۹۱ و شماره پلاک ۱۲۳ایران ۳۹۷۸۱ و شماره تنه ۱۲۵R۹۱۰۰۱۴۸N۱X***N۱X۷۸۶۳۶۳ و شماره موتور ۱۲۴N۱X۷۸۶۳۶۳ و نام صاحب سند مسعود شریف زاده و نوع وسیله نقلیه موتور سیکلت به نام مسعود شریف زاده دربان فرزند محمود در تاریخ ۱۴۰۲/۱/۸ مفقود گردیده است و از درجه اعتبار ساقط است.

۲۳۰۲

شناسنامه و کارت ملی هوشمند به شماره ملی ۲۱۱۰۵۳۹۸۴۴ به نام سید محمود سیمایی فرزند سیدحسن و سند تک برگ به نام خدیجه علی راد در تاریخ ۱۴۰۵/۱/۱۰ مفقود گردیده است و از درجه اعتبار ساقط است.

کارت ملی هوشمند و کارت شناسایی بازنشستگی (نیروی انتظامی) و حکمت کارت و کارت عابربانک تجارت ، سپه به شماره ملی ۲۱۲۱۳۳۲۵۴۵ به نام علی اصغر خوشبخت فرزند عبدالرسول و کارت سوخت به نام صدیقه قادری در تاریخ ۱۴۰۵/۳/۱۷مفقود گردیده است و از درجه اعتبار ساقط است.

کارت وسیله نقلیه و معاینه فنی و کارت سوخت به شماره پلاک ۱۷ ط ۸۶۷ایران ۵۹ به شماره ملی ۲۱۲۰۲۳۸۷۰۷ به نام زهرا شاهینی فرزند علی جمعه در تاریخ ۱۴۰۵/۳/۲۹ مفقود گردیده است و از درجه اعتبار ساقط است.

شناسنامه به شماره ملی ۳۶۷۲۲۴۵۳۰۵ به نام غلامحسین صادقی مفرد فرزند سعید و سند تک برگ به نام غلامحسین براهوته در تاریخ ۱۴۰۵/۲/۱ مفقود گردیده است و از درجه اعتبار ساقط است.

کارت ملی هوشمند به شماره ملی ۲۱۲۲۳۶۷۰۰۸ به نام کلثوم علی نجفی فرزند زین العابدین در تاریخ ۱۴۰۵/۲/۱ مفقود گردیده است و از درجه اعتبار ساقط است.

۲۵۰۷

کارت نظام وظیفه به شماره ۱۲۷۲۴۹۶۸۸۰ به نام مهرشاد قیطاسی فرزند منوچهر در تاریخ ۱۴۰۴/۱۱/۱ مفقود گردیده است و از درجه اعتبار ساقط است.

کارت دانشجویی به شماره ۴۰۱۱۷۵۲۰۳۱۵۲۸۳ و بیمه نامه و کارت سوخت و کارت ماشین پراید سفید مدل ۸۲ به پلاک ۱۳م ۶۳۹ایران ۱۳ و گواهینامه به شماره ۱۲۷۳۹۵۶۴۲۷ و کارت ملی به شماره ۱۲۷۳۹۵۶۴۲۷ به نام حسین دادگر فرزند رحیم در تاریخ ۱۴۰۵/۳/۲۷ مفقود گردیده است و از درجه اعتبار ساقط است.

کارت ملی به شماره ۱۲۹۲۴۱۹۶۱۱ به نام محمدرضا مرادی فرزند ناصر در تاریخ ۱۴۰۵/۳/۲۰ مفقود گردیده است و از درجه اعتبار ساقط است.

کارت شناسایی آموزش و پرورش به کد ۹۰۸۶۵۸۳۶ و کارت ملی به شماره ۱۸۲۹۲۷۵۴۶۱ و گواهینامه پایه دو به شماره ۱۸۲۹۲۷۵۴۶۱ به نام عفت جهانگیری فرزند یارعلی در تاریخ ۱۴۰۵/۱/۱۰ مفقود گردیده است و از درجه اعتبار ساقط است.

شناسنامه به شماره ۵۶۴۰۱۲۲۱۳۷ به نام فاطمه سادات میرحاج محمد آبادی فرزند سید جواد در تاریخ ۱۴۰۵/۳/۲۷ مفقود گردیده است و از درجه اعتبار ساقط است.

کارت ملی به شماره ۵۶۴۹۷۰۳۴۸۵ به نام عذرا صادقی فارائی فرزند محمدرضا در تاریخ ۱۴۰۵/۳/۲۷ مفقود گردیده است و از درجه اعتبار ساقط است.

شش دونگ سند ملکی به آدرس اصفهان خیابان اشرفی اصفهانی کوچه ۱۱ مجتمع فاخر طبقه اول به کد پستی ۸۱۸۷۶۳۶۸۶۵ به شماره ملی ۱۲۸۴۷۹۹۷۵۱ به نام فاطمه صادقی شاهدانی فرزند محمد در تاریخ ۱۴۰۳/۱/۱۰ مفقود گردیده است و از درجه اعتبار ساقط است.

کارت ملی به شماره ۶۲۱۹۸۲۲۷۵۷ به نام سکینه خاتون ابراهیمی فرزند علی در تاریخ ۱۴۰۵/۳/۱۵ مفقود گردیده است و از درجه اعتبار ساقط است.

کارت سوخت و گواهینامه به شماره ۱۲۹۰۳۲۹۴۷۸ و کارت ملی به شماره ۱۲۹۰۳۲۹۴۷۸ به نام سعید نصرآزادانی فرزند رمضان در تاریخ ۱۴۰۵/۳/۳۰ مفقود گردیده است و از درجه اعتبار ساقط است.

کارت ملی به شماره ۱۱۰۰۳۲۵۱۳۱ و گواهینامه پایه سه به شماره ۱۱۰۰۳۲۵۱۳۱ به نام ملیحه حشمت قهدریجانی فرزند فرخ در تاریخ ۱۴۰۵/۳/۲۷ مفقود گردیده است و از درجه اعتبار ساقط است.

کارت ملی به شماره ۱۲۷۰۸۳۳۹۰۱ و کارت نظام وظیفه به شماره ۱۲۷۰۸۳۳۹۰۱ به نام مهدی کشاورز هفدانی فرزند اکبر در تاریخ ۱۴۰۵/۳/۱ مفقود گردیده است و از درجه اعتبار ساقط است.

کارت سوخت و کارت هوشمند راننده به شماره ۵۷۵۹۹۳۲۸۱۰ و کارت شناسایی انجمن رانندگان و کارت نظام وظیفه به شماره ۵۷۵۹۹۳۲۸۱۰ و گواهینامه به شماره ۵۷۵۹۹۳۲۸۱۰ و کارت ملی به شماره ۵۷۵۹۹۳۲۸۱۰ به نام امید میرزایی فرزند فرج اله در تاریخ ۱۴۰۵/۳/۱ مفقود گردیده است و از درجه اعتبار ساقط است.

کارت ملی به شماره ۱۲۸۳۴۳۰۶۴۹ به نام سید مجید امامیان فرزند محمد در تاریخ ۱۴۰۵/۲/۱ مفقود گردیده است و از درجه اعتبار ساقط است.

شناسنامه به شماره ۱۲۷۲۵۸۰۸۰۶ به نام علی شایان بابوکانی فرزند علی یار در تاریخ ۱۴۰۴/۸/۱ مفقود گردیده است و از درجه اعتبار ساقط است.

کارت سوخت و کارت ملی به شماره ۱۲۸۴۶۳۰۶۸۴ به نام سعید زرکشان اصفهانی فرزند عبدالجواد در تاریخ ۱۴۰۵/۳/۲۰ مفقود گردیده است و از درجه اعتبار ساقط است.

گواهینامه پایه دو به شماره ۵۲۷۹۶۲۱۳۸۲ به نام محمدحسن حیدریان قلعه فرزند نوراله در تاریخ ۱۴۰۵/۳/۲۰ مفقود گردیده است و از درجه اعتبار ساقط است.

۲۵۷۱

شناسنامه به شماره ۲۲۹۸۶۹۲۹۹۸ به نام محمد جواد قدرتی فرزند جعفر در تاریخ ۱۴۰۴/۱۰/۵ مفقود گردیده است و از درجه اعتبار ساقط است.

شناسنامه به شماره ۲۲۸۱۶۱۳۰۴۶ به نام حبیب رنجبر فرزند علی در تاریخ ۱۴۰۴/۷/۱ مفقود گردیده است و از درجه اعتبار ساقط است.

شناسنامه به شماره ۲۲۸۴۲۳۵۱۴۱ و رسید کارت ملی به نام سارا روستا فرزند حجت در تاریخ ۱۴۰۵/۳/۲۷ مفقود گردیده است و از درجه اعتبار ساقط است.

کارت ملی به شماره ۴۰۷۷۱۲۱۶۱ به نام پروین امیر سرداری گودرزی فرزند خیراله در تاریخ ۱۴۰۵/۳/۲۵ مفقود گردیده است و از درجه اعتبار ساقط است.

کارت ملی و گواهینامه پایه سوم به شماره ۲۲۸۳۸۳۲۴۰۳ به نام فاطمه خدری فرزند عبدالمجید در تاریخ ۱۴۰۵/۳/۳۰ مفقود گردیده است و از درجه اعتبار ساقط است.

کارت ملی به شماره ۲۴۲۰۷۹۴۸۲۶ به نام احمدرضا شهبازی فرزند خدابخش در تاریخ ۱۴۰۳/۱/۱ مفقود گردیده است و از درجه اعتبار ساقط است.

کارت ملی به شماره ۲۲۸۳۸۷۵۲۶۹ به نام ارشیا زارعیان فرزند مهدی در تاریخ ۱۴۰۵/۳/۲۱ مفقود گردیده است و از درجه اعتبار ساقط است.

کارت ملی به شماره ۲۴۰۰۱۲۶۱۹۴ به نام شکوفه غریب نواز اسفند آبادی فرزند بهرام در تاریخ ۱۴۰۲/۱۲/۱ مفقود گردیده است و از درجه اعتبار ساقط است.

کارت ملی به شماره ۲۳۰۰۱۶۳۳۹۱ به نام عباس بیضاوی نژاد فرزند خلیل در تاریخ ۱۴۰۵/۳/۵ مفقود گردیده است و از درجه اعتبار ساقط است.

شناسنامه به شماره ۶۱۰۰۰۴۹۵۶۲ به نام ناصر آیین جمشید فرزند علیرضا در تاریخ ۱۴۰۵/۲/۵ مفقود گردیده است و از درجه اعتبار ساقط است.

کارت ملی شناسنامه به شماره ۶۸۱۰۰۰۲۵۷۱ به نام محمد یوسفی فرزند حسین در تاریخ ۱۴۰۲/۳/۸ مفقود گردیده است و از درجه اعتبار ساقط است.

کارت ملی وشناسنامه به شماره ۱۲۸۴۷۱۳۵۲۰ به نام مهشید تراب فرزند سید ابوالحسن در تاریخ ۱۴۰۵/۳/۱ مفقود گردیده است و از درجه اعتبار ساقط است.

شناسنامه به شماره به نام فهیمه بوشهریان با کد ملی ۲۲۹۵۹۳۱۴۶۰ فرزند غلامرضا در تاریخ ۱۴۰۵/۳/۱۸ مفقود گردیده است و از درجه اعتبار ساقط است.

۲۶۰۲

و کارت ملی به شماره ۰۶۸۲۴۸۷۵۰۳ به نام عاطفه زنجبر فرزند قربانعلی در تاریخ ۱۴۰۵/۳/۱۰ مفقود گردیده است و از درجه اعتبار ساقط است.

۲۸۰۱

کارت ملی به شماره ۲۲۱۹۸۵۸۲۱۹ به نام ناصر شاه نظری فرزند یعقوب علی در تاریخ ۱۳۹۲/۲/۵مفقود گردیده است و از درجه اعتبار ساقط است.

کارت ملی به شماره ۲۲۱۹۱۳۷۱۱۲ به نام مرجان جعفری لرد فرزند رجبعلی در تاریخ ۱۴۰۵/۱/۱۵ مفقود گردیده است و از درجه اعتبار ساقط است.

کارت ملی به شماره ۰۰۸۰۱۹۵۲۲۹ به نام علیرضا تفضلی شادنژاد فرزند غلامرضا در تاریخ ۱۴۰۴/۴/۱۵ مفقود گردیده است و از درجه اعتبار ساقط است.

کارت ملی به شماره ۲۲۱۰۲۵۵۸۲۱ به نام محمدجواد موسی پور فرزند محمدرضا در تاریخ ۱۴۰۵/۳/۲۶مفقود گردیده است و از درجه اعتبار ساقط است.

کارت ملی به شماره ۴۸۹۹۳۵۰۶۵۱ به نام معصومه فرهنگ رنجبر فرزند فرج اله در تاریخ ۱۴۰۵/۳/۲۸مفقود گردیده است و از درجه اعتبار ساقط است.

۲۸۰۵

کارت ملی به شماره ۲۰۶۰۳۴۹۸۰۱ به نام سید حسین احتشام زاده بابلی فرزند سیدعلی در تاریخ ۱۴۰۵/۳/۲۲ مفقود گردیده است و از درجه اعتبار ساقط است.

کارت ملی به شماره ۲۰۶۰۷۱۶۴۷۰ به نام فرزانه کمالی بندپی فرزند عبدالصمد در تاریخ ۱۴۰۵/۲/۱۵ مفقود گردیده است و از درجه اعتبار ساقط است.

۲۸۰۷

گواهینامه * به شماره ۰۰۶۹۶۱۴۸۵۷ و کارت وسیله نقلیه به شماره و نام خودرو نیسان و رنگ خودرو ابی روغنی و مدل وسیله نقلیه ۱۳۸۱ و شماره پلاک ۴۹ ن ۹۷۶ ایران ۸۲ و شماره شاسی * و شماره موتور ۰۰۱۹۴۰۷۶ و نام صاحب سند امیر گودرزی و نوع وسیله نقلیه *به نام امیر گودرزی فرزند علی در تاریخ ۱۴۰۵/۳/۱ مفقود گردیده است و از درجه اعتبار ساقط است.

شناسنامه به شماره ملی ۲۱۵۰۶۹۰۲۷۶ به نام مرتضی اقاجانی تیر فرزند یونس در تاریخ ۱۴۰۵/۱/۵ مفقود گردیده است و از درجه اعتبار ساقط است.

کارت ملی به شماره ۲۱۵۰۲۰۱۳۸۰ و کارت سوخت به نام رضا روشنگر فرزند در تاریخ ۱۴۰۵/۳/۲۰مفقود گردیده است و از درجه اعتبار ساقط است.

کارت ملی به شماره ۵۸۲۹۹۶۸۱۲۶ و گواهینامه به نام سیده صغری حسنی فرزند سید محمود در تاریخ ۱۴۰۵/۳/۱ مفقود گردیده است و از درجه اعتبار ساقط است.

کارت ملی به شماره ۲۱۶۱۳۶۸۶۱۳ به نام علی محمد جوادیان کوتنائی فرزند ربیع در تاریخ ۱۴۰۵/۳/۱۸مفقود گردیده است و از درجه اعتبار ساقط است.

۲۹۰۱

کارت ملی. گواهینامه .کارت پایان خدمت .کارت شناسایی به شماره ملی ۰۰۷۹۴۲۴۶۳۵ .کارت خودرو .کارت سوخت به شماره پلاک ۶۰ایران ۷۸۵ و ۶۶ .به نام علیرضا رضائی پوریا فرزند رضا در تاریخ ۱۴۰۵/۳/۲۸ مفقود گردیده است و از درجه اعتبار ساقط است.

کارت ملی به شماره ملی ۰۰۳۵۰۲۸۷۹۳ .کارت منزلت .به نام وحید پری زاد آبیانه فرزند رضا در تاریخ ۱۴۰۵/۳/۲۲ مفقود گردیده است و از درجه اعتبار ساقط است.

۲۹۰۷

کارت ملی به شماره ۴۹۴۰۰۹۲۶۹۰ به نام نسرین اسفندیاری فرزند جوانمیر در تاریخ ۱۴۰۵/۱/۱مفقود گردیده است و از درجه اعتبار ساقط است.

۲۹۰۹

کارت ملی به شماره ۱۷۵۶۰۱۴۲۲۱ به نام فردوس علاقبند فرزند کاظم و کارت خودروبا شماره پلاک ۹۹ایران ۷۲۶ ل ۷۱ در تاریخ ۱۴۰۴/۱۰/۱مفقود گردیده است و از درجه اعتبار ساقط است.

کارت ملی به شماره ۴۹۰۱۰۶۱۱۵۱ به نام امید رجبی فرزند علی وکارت خودرو با شماره پلاک ۲۱ایران ۲۳۸ ط ۶۵ و گواهینامه پایه سوم و کارت سوخت در تاریخ ۱۴۰۵/۳/۲۵مفقود گردیده است و از درجه اعتبار ساقط است.

کارت ملی به شماره ۰۰۶۴۹۸۴۵۵۹ به نام سودابه خضرلو فرزند اکبر در تاریخ ۱۴۰۵/۳/۱مفقود گردیده است و از درجه اعتبار ساقط است.

کارت ملی به شماره ۳۳۱۹۴۸۳۲۳۴ به نام سوس امانی صوفیوندی فرزند کرم اله و گواهینامه پایه سوم و کارت بهداشت در تاریخ ۱۴۰۵/۳/۱۶ مفقود گردیده است و از درجه اعتبار ساقط است.

کارت ملی به شماره ۰۰۵۱۳۹۶۵۸۰ به نام غلامحسین برنج وند فرزند محمد در تاریخ ۱۴۰۵/۳/۲۵ مفقود گردیده است و از درجه اعتبار ساقط است.

کارت ملی به شماره ۰۰۴۵۰۴۱۵۵۵ به نام زهرا خان آقا فرزند عباس در تاریخ ۱۴۰۵/۳/۲۵ مفقود گردیده است و از درجه اعتبار ساقط است.

۳۰۱۱

کارت سوخت به شماره پلاک ایران ۲۱ ۳۷۹ ق ۹۱ و بیمه نامه خودرو به شماره بیمه و نام خودرو پژو پارس و رنگ خودرو سفید و مدل وسیله نقلیه ۹۲ و شماره پلاک ایران ۲۱ ۳۷۹ ق ۹۱ و شماره شاسی ۱۲۴K۰۲۶۶۵۷۸ و شماره موتور و نام صاحب سند صفورا حسنی و نوع وسیله نقلیه سواری و برگ سبز خودرو به شماره وسیله نقلیه و نام خودرو پژو پارس و رنگ خودرو سفید و مدل وسیله نقلیه ۹۲ و شماره پلاک ایران ۲۱ ۳۷۹ ق ۹۱ و شماره شاسی ۱۲۴K۰۲۶۶۵۷۸ و شماره موتور و نام صاحب سند صفورا حسنی و نوع وسیله نقلیه سواری به نام صفورا حسنی فرزند جعفر در تاریخ ۱۴۰۵/۳/۲۱مفقود گردیده است و از درجه اعتبار ساقط است.

کارت ملی به شماره ۴۱۶۰۴۳۴۳۰۴ به نام کیانوش رحمتی فرزند غلام در تاریخ ۱۴۰۵/۳/۲۵ مفقود گردیده است و از درجه اعتبار ساقط است.

کارت ملی به شماره ۰۶۰۰۲۷۵۰۴۳ به نام فاطمه سلطان عزتی فرزند اکبر در تاریخ ۱۴۰۵/۳/۱۹ مفقود گردیده است و از درجه اعتبار ساقط است.

۳۰۲۱

برگ سبز خودرو به شماره پلاک ایران ۱۰ -۳۶۷ و ۹۱ و شماره شاسی NATFBAKD۷F۱۰۰۷۸۶۹ و شماره موتور MVM۴۷۷FJAF۰۳۴۴۹۳ و نام صاحب سند فاطمه کربلائی ابراهیم فرزند محمد ابراهیم در تاریخ ۱۴۰۵/۲/۳۱مفقود گردیده است و از درجه اعتبار ساقط است.

گواهینامه سوم به شماره ۰۴۵۱۵۰۴۹۶۸ و کارت ملی به شماره ۰۴۵۱۵۰۴۹۶۸ و کارت بانکی به شماره مختلف و کارت وسیله نقلیه به شماره ۰۴۵۱۵۰۴۹۶۸ و شماره پلاک ایران ۴۰ - ۸۴۲ق ۳۴ و نام صاحب سند سام ارزانی فرزند خلیل در تاریخ ۱۴۰۵/۳/۲۶مفقود گردیده است و از درجه اعتبار ساقط است.

۳۰۲۴

کارت وسیله نقلیه به شماره ۰۹۱۸۶۲۹۰۹۸۳ و شماره پلاک ایران ۴۷ ۹۸۲ ط ۹۵ و شماره شاسی و شماره موتور IRPCA۷۱V۱LM۴۳۹۰۰۱ و نام صاحب سند اکرم یوسفی و نوع وسیله نقلیه به نام اکرم یوسفی فرزند فرامرز در تاریخ ۱۴۰۵/۲/۱ مفقود گردیده است و از درجه اعتبار ساقط است.

۳۰۴۱

کارت ملی به شماره ملی ۶۵۰۹۸۷۸۶۱۵ و شناسنامه به شماره شناسنامه ۴ به نام رضا زردادخانی فرزند حمزه محمد در تاریخ ۱۴۰۵/۳/۲۴مفقود گردیده است و از درجه اعتبار ساقط است.

کارت ملی به شماره ملی ۰۷۰۱۶۷۲۶۰۹ و شناسنامه به شماره شناسنامه ۵۹۱۱به نام فرزانه خدابنده فرزند عباس در تاریخ ۱۴۰۵/۳/۱۱ مفقود گردیده است و از درجه اعتبار ساقط است.

کارت ملی به شماره ملی ۰۷۰۲۱۵۵۳۰۶ به نام محمد هادی باقرزاده فرزند غلامرضا در تاریخ ۱۴۰۵/۳/۲۷مفقود گردیده است و از درجه اعتبار ساقط است.

۳۰۴۴

کارت ملی به شماره ۳۷۷۰۰۳۷۵۲۹ به نام ظریفه شیری فرزند عبدالخالق در تاریخ ۱۴۰۵/۲/۲۸مفقود گردیده است و از درجه اعتبار ساقط است.

گواهینامه به شماره ملی ۶۳۵۹۹۴۱۶۶۱ و کارت ملی به شماره ۶۳۵۹۹۴۱۶۶۱ به نام سمانه فیاضی چوکانلو فرزند رمضانعلی در تاریخ ۱۴۰۵/۳/۱۰مفقود گردیده است و از درجه اعتبار ساقط است.

۴۰۱۱

کارت ملی هوشمند به شماره ملی ۳۷۳۲۵۰۴۸۶۷ و گواهینامه پایه سوم به شماره ملی ۳۷۳۲۵۰۴۸۶۷ وکارت سوخت به نام شهرام چوپانی سلام فرزند عبدالحسن در تاریخ ۱۴۰۵/۳/۳۰مفقود گردیده است و از درجه اعتبار ساقط است.

کارت ملی به شماره ۳۷۸۲۴۶۷۷۰۱ به نام هدیه آزادی فرزند یداله در تاریخ ۱۴۰۴/۳/۳۱ مفقود گردیده است و از درجه اعتبار ساقط است.

۵۱۱۱

کارت ملی به شماره ۲۰۳۲۱۲۸۷۳۱ به نام بهروز نورز فرزند تاجان در تاریخ ۱۴۰۵/۳/۳۰مفقود گردیده است و از درجه اعتبار ساقط است.

شناسنامه به شماره ملی ۰۲۵۰۴۴۸۰۷۶ به نام رضا پور حمید فرزند مصطفی در تاریخ ۱۴۰۵/۳/۱۹ مفقود گردیده است و از درجه اعتبار ساقط است.

۵۵۶۰

کارت ملی به شماره ۰۶۷۰۱۳۸۷۵۴ به نام میلاد نجاتی محرمی فرزند محمد در تاریخ ۱۴۰۵/۳/۲۰ مفقود گردیده است و از درجه اعتبار ساقط است.

شناسنامه به شماره ۰۶۷۲۸۴۳۵۱۱ به نام آراد لطف الهی فرزند احمد در تاریخ ۱۴۰۵/۳/۲۸مفقود گردیده است و از درجه اعتبار ساقط است.

۵۵۶۹

کارت ملی به شماره ۰۸۸۹۸۷۳۳۰۵ به نام عباس علیزاده فرزند محمد در تاریخ ۱۴۰۵/۳/۱ مفقود گردیده است و از درجه اعتبار ساقط است.

سند کمپانی به شماره پلاک ۲۲ایران ۶۳۵ع ۷۱ و شماره موتور ۸۸۵۴۴۵ و شماره شاسی NAGNPR۷۰PBT۰۲۹۲۷۹ به نام جمعه ترک فرزند صفرعلی با کد ملی ۵۹۸۰۰۴۱۱۴۱ در تاریخ ۱۴۰۳/۱/۱مفقود گردیده است و از درجه اعتبار ساقط است.

برگ سبز خودرو و کارت وسیله نقلیه به شماره پلاک ۲۲ایران ۶۳۵ع ۷۱ و شماره موتور ۸۸۵۴۴۵ و شماره شاسی NAGNPR۷۰PBT۰۲۹۲۷۹ به نام جمعه ترک فرزند صفرعلی با کد ملی ۵۹۸۰۰۴۱۱۴۱ در تاریخ ۱۴۰۳/۱/۱مفقود گردیده است و از درجه اعتبار ساقط است.

۶۱۱۱۱۵

کارت ملی ،گواهینامه پایه دوم و کارت نظام وظیفه به شماره ملی ۱۷۵۱۳۰۵۱۸۱ به نام سید علی مقدسی نیا فرزند سید عباس در تاریخ ۱۴۰۵/۰۳/۲۶مفقود گردیده است و از درجه اعتبار ساقط است.

گواهینامه پایه سوم و کارت ملی به شماره ۱۹۹۰۵۲۰۲۰۰ به نام مریم نظربیگی دزفولی فرزند مصطفی در تاریخ ۱۴۰۵/۳/۱۶ مفقود گردیده است و از درجه اعتبار ساقط است.

برگ سبز خودروی کامیون کشنده ولوو FH۵۰۰ مدل ۲۰۲۳ به رنگ سفیدروغنی به شماره پلاک ۹۶ ع ۴۵۹ ایران ۲۴ و شماره شاسی YV۲RT۴۰A۷PB۴۲۴۳۶۲ و شماره موتور D۱۳۲۲۷۴۱۹۲ به نام ماجد حزبائیان فرزند خزعل در تاریخ ۱۴۰۵/۳/۲۰ مفقود گردیده است و از درجه اعتبار ساقط است.

۷۰۲۶

کارت ملی به شماره ۰۴۱۰۱۵۸۳۲۱ به نام محمد حسن پور فرزند خداویردی در تاریخ ۱۴۰۵/۳/۱۰مفقود گردیده است و از درجه اعتبار ساقط است.

کارت ملی به شماره ۰۰۲۱۳۸۴۰۶۱ وکارت نظام وظیفه به نام امیرحسین گودرزی فرزند حمیدرضا در تاریخ ۱۴۰۵/۲/۱مفقود گردیده است و از درجه اعتبار ساقط است.

کارت ملی به شماره ۰۰۷۳۳۸۹۸۷۰ گواهینامه به نام فریده ابراهیمی فرزند نقدعلی در تاریخ ۱۴۰۵/۳/۲۹مفقود گردیده است و از درجه اعتبار ساقط است.

کارت ملی به شماره ۰۰۱۳۲۴۳۲۹۲ به نام مجتبی صادقیان ایران نژاد فرزند مرادعلی در تاریخ ۱۴۰۲/۳/۱مفقود گردیده است و از درجه اعتبار ساقط است.

۷۰۶۱

کارت ملی به شماره ۵۵۱۹۵۲۸۸۷۱ به نام علی سرداری زارچی فرزند غلامرضا در تاریخ ۱۴۰۵/۳/۲۴مفقود گردیده است و از درجه اعتبار ساقط است.

گواهینامه پایه ۳ و ویژه و کارت نظام وظیفه و کارت ملی به شماره ۴۴۲۰۸۲۶۴۹۵ به نام علی کلمندی فرزند محمدحسن در تاریخ ۱۴۰۵/۳/۱۷مفقود گردیده است و از درجه اعتبار ساقط است.

گواهینامه پایه ۲ و کارت نظام وظیفه وکارت ملی به شماره ۴۴۳۰۶۳۰۲۳۲ به نام سید مرتضی میراسماعیلی فرزند سید ابوالقاسم در تاریخ ۱۴۰۵/۳/۲۴ مفقود گردیده است و از درجه اعتبار ساقط است.

گواهینامه پایه ۲ و کارت ملی به شماره ۴۴۳۲۴۲۷۴۶۹ به نام مسعود دهستانی بافقی فرزند مرتضی در تاریخ ۱۴۰۵/۳/۱مفقود گردیده است و از درجه اعتبار ساقط است.

گواهینامه پایه ۳ به شماره ملی ۴۴۳۲۷۸۶۹۹۱ به نام مهدیه هرمان فرزند عباس در تاریخ ۱۴۰۴/۷/۱مفقود گردیده است و از درجه اعتبار ساقط است.

برگ سبز خودرو سواری پراید به رنگ سفید و مدل ۱۳۸۱ به شماره پلاک ۶۸ن ۹۴۱ایران ۵۴ و شماره شاسی S۱۴۱۲۲۸۱۸۱۲۳۴۵ و شماره موتور ۰۰۳۴۱۰۸۸ به نام مرتضی دستا فرزند حسین در تاریخ ۱۴۰۵/۲/۲۵مفقود گردیده است و از درجه اعتبار ساقط است.

شناسنامه به شماره ۴۸ و کارت ملی به شماره ۴۴۳۲۳۹۸۷۱۱ به نام محمدرضا شریفی اردانی فرزند حسن در تاریخ ۱۳۹۸/۱/۱مفقود گردیده است و از درجه اعتبار ساقط است.

۷۲۱۹۱۰۳۳

کارت ملی به شماره ملی ۰۹۲۳۸۶۵۶۸۳ و شناسنامه به شماره ۰۹۲۳۸۶۵۶۸۳ و عقدنامه به نام فاطمه امیری قادرآباد فرزند محمد در تاریخ ۱۴۰۵/۳/۱ مفقود گردیده است و از درجه اعتبار ساقط است.

۸۰۷۰

کارت ملی به شماره ۱۱۹۰۲۳۹۸۵۱ به نام مهسا انصاریپور فرزند عبدالرضا در تاریخ ۱۴۰۵/۲/۳۰مفقود گردیده است و از درجه اعتبار ساقط است.

کارت نظام وظیفه به شماره ملی ۱۱۹۰۱۱۲۲۷۲ به نام سیدرضا موسوی فرزند حمید در تاریخ ۱۴۰۵/۳/۲۵مفقود گردیده است و از درجه اعتبار ساقط است.

۸۰۷۹

کارت ملی هوشمند و گواهینامه پایه سوم به شماره ملی ۰۷۰۳۵۹۵۸۴۹ به نام لیلی عابد حوض سرخی فرزند رجب علی در تاریخ ۱۴۰۵/۲/۲مفقود گردیده است و از درجه اعتبار ساقط است.

۹۰۰۰۵

گواهینامه پایه سوم به شماره و کارت ملی به شماره ۴۴۳۱۶۱۰۶۰۱ و کارت وسیله نقلیه به شماره و نام خودرو ۱۳۱SL و رنگ خودرو و مدل وسیله نقلیه ۱۳۹۱ و شماره پلاک ۲۳ن۴۹۶ایران ۵۴ و شماره شاسی S۳۴۱۲۲۹۱۴۵۳۷۶۵ و شماره موتور ۴۶۶۴۴۸۴ و نام صاحب سند یاسمن دهقان دهنوی و نوع وسیله نقلیه سواری به نام یاسمن دهقان دهنوی فرزند مرتضی کارت های بانکی رسالت و ملی و رفاه در تاریخ ۱۴۰۵/۳/۱ مفقود گردیده است و از درجه اعتبار ساقط است.

برگ سبز خودرو به شماره وسیله نقلیه IRAMN۰۰۴۴۸NA۴۵۵۷۵ و نام خودرو سیستم احسان ۱۲۵ و رنگ خودرو مشکی و مدل وسیله نقلیه ۱۴۰۰ و شماره پلاک ۱۵۷,۵۱۶۳۴ و شماره شاسی N۱۴AVEKDAM۱A۴۵۵۷۵ و شماره موتور ۰۱۲۴N۱۴۴۹۱۳۳۷ و نام صاحب سند حسین میرزائی و نوع وسیله نقلیه موتورسیکلت به نام حسین میرزائی فرزند محمد امین در تاریخ ۱۴۰۵/۳/۱مفقود گردیده است و از درجه اعتبار ساقط است.

۰

کارت ملی به شماره ۰۹۴۰۳۲۱۷۷۷ و گواهینامه به شماره به نام مصطفی مقدم کیان فرزند محمد ابراهیم در تاریخ ۱۴۰۵/۳/۲۰مفقود گردیده است و از درجه اعتبار ساقط است.

روزنامه ایده روز
۶
دوشنبه ۱۴۰۵/۰۴/۰۱ | شماره ۲۴۳۱
WWW.IDEHROOZ.COM

جلسه مجمع عمومی عادی شرکت خدماتی شهرک صنعتی رستم کلا قائمشهر برگزار شد

یوسف نژاد مدیرعامل شرکت شهرک های صنعتی مازندران، از برگزاری جلسه مجمع عمومی عادی شرکت خدماتی شهرک صنعتی رستم کلا قائمشهر خبر داد.علیرضا یوسف نژاددر این جلسه که با حضور نیازی دادستان شهرستان قائمشهر و صنعتگران برگزار شد، بیان داشت: جلسات مجمع عمومی عادی شرکت های خدماتی شهرک ها و نواحی صنعتی بمنظور اجرای قانون نحوه واگذاری مالکیت و اداره امور شهرکها و نواحی صنعتی به شرکتهای خدماتی تشکیل می گردد.رئیس هیئت مدیره و مدیرعامل شرکت شهرک های صنعتی مازندران تصریح کرد: در جلسه مجمع عمومی عادی شهرک صنعتی رستم کلا قائمشهر، گزارش صورتهای مالی و عملکرد هیئت مدیره شرکت خدماتی این شهرک صنعتی در سال ۱۴۰۴ بررسی و توسط مجمع عمومی تصویب شد و بودجه سال ۱۴۰۵ نیز بررسی و طی اصلاحات انجام شده به تصویب رسید. نیازی دادستان شهرستان قائمشهر در این مجمع بیان داشت: حمایت از صنایع کوچک و رفع مشکلات تولید، از دغدغه های اصلی دولت و دستگاه قضاء در سالجاری بوده که با تصمیمات انجام شده، برنامه های خوبی درخصوص رفع مشکلات واحدهای تولیدی مستقر در شهرک ها و نواحی صنعتی تدوین شده استوی اظهار داشت: واگذاری شهرک ها و نواحی صنعتی به شرکتهای خدماتی در رشد و توسعه شهرکها و نواحی صنعتی بسیار تأثیرگذار است.



تحول ترافیکی در منطقه شش با ساماندهی حاشیه زاینده رود



اصفهان – صدیقه مدنی پور | منطقه شش شهرداری اصفهان در مسیری نوین برای ارتقای نظم شهری و امنیت شهروندان گام برداشته است تا با اجرای طرح‌های هوشمندانه، چهره معابر و حاشیه رودخانه زاینده رود را دگرگون سازد.

منطقه شش شهرداری اصفهان در مسیری نوین برای ارتقای نظم شهری و امنیت شهروندان گام برداشته است تا با اجرای طرح‌های هوشمندانه، چهره معابر و حاشیه رودخانه زاینده رود را دگرگون سازد. علی باقری مدیر این منطقه با اعلام اجرای مجموعه‌ای از پروژه‌های ترافیکی و ایمنی، از تلاش شبانه روزی برای بهبود سیما و منظر معابر و تسهیل در تردد عمومی خبر داد. این اقدامات که با هدف کاهش حوادث و روان سازی ترافیک طراحی شده‌اند، پاسخی به نیازهای روزافزون شهروندان در یکی از مناطق پرتردد و گردشگری شهر اصفهان است که با تکیه بر تحلیل‌های کارشناسی و نظارت مستمر به مرحله اجرا درآمده است.

نظم بخشی به پارک موتورسیکلت در حاشیه زاینده رود

یکی از مهم‌ترین بخش‌های این طرح، ساماندهی محل پارک موتورسیکلت‌ها در حاشیه رودخانه زاینده رود است که به عنوان یکی از مطالبات اصلی شهروندان و گردشگران مطرح بود. علی باقری با اشاره به اهمیت این محدوده اعلام کرد که با هدف جلوگیری از پارک‌های نامناسب و کاهش بی‌نظمی‌های ترافیکی، فضاهای عمومی حاشیه رودخانه مدیریت و ساماندهی شده‌اند. این اقدام نه تنها امکان استفاده بهتر شهروندان از فضاهای تفریحی را فراهم می‌کند، بلکه از ناهنجاری‌های بصری در زیباترین بخش‌های شهر جلوگیری کرده و راه را برای تردد ایمن‌تر پیاده‌روها هموار می‌سازد. مدیریت هوشمندانه این فضاها باعث شده است تا از تداخل وسایل نقلیه با فضاهای عمومی جلوگیری شود.

شفافیت دید رانندگان با پاکسازی تجهیزات ترافیکی

ارتقای ایمنی معابر تنها به ساخت و ساز محدود نمی‌شود و نگهداری از تجهیزات موجود نقشی کلیدی در کاهش تصادفات دارد. در همین راستا، عملیات وسیع پاکسازی و نظافت آینه‌های محدب ترافیکی در نقاط مختلف منطقه شش انجام شده است. مدیر منطقه شش تاکید کرد که دید مناسب رانندگان در پیچ‌ها و نقاط کور، ضامن سلامت شهروندان است و کثیفی یا نقص در این تجهیزات می‌تواند منجر به بروز حوادث ناگوار شود. با اجرای این پروژه، تمامی آینه‌های محدب در تقاطع‌ها و مسیرهای حساس بازبینی و تمیز شده‌اند تا رانندگان با اطمینان خاطر بیشتری در سطح منطقه تردد کنند و احتمال برخوردها به حداقل برسد

مناسب سازی معابر برای توانخواهان و صیانت از پیاده‌روها

شهرداری منطقه شش در حوزه عدالت شهری و توجه به اقشار کم‌توان جسمی نیز گام‌های بلندی برداشته است. اصلاح و نصب تجهیزات مناسب‌سازی معابر برای تسهیل تردد معلولان، سالمندان و افرادی که از صندلی چرخ‌دار استفاده می‌کنند، در دستور کار جدی قرار گرفته است. باقری خاطرنشان کرد که شهر متعلق به همه است و نباید هیچ مانعی مانع حضور گروه‌های خاص در اجتماع شود. همزمان با این اقدام، موانع فیزیکی جدیدی برای جلوگیری از ورود غیرمجاز موتورسیکلت‌ها به مسیرهای پیاده‌رو نصب و به‌روزرسانی شده است. این اقدام دوگانه هم امنیت عابران را در پیاده‌روها تضمین می‌کند و هم از تخریب زیرساخت‌هایی که برای توانخواهان طراحی شده است، جلوگیری می‌نماید.

انضباط بخشی به تردد با نوسازی تابلوهای توقف ممنوع

بخش دیگری از این اصلاحات ترافیکی به نوسازی علائم و تابلوهای راهنمایی مربوط می‌شود. تعویض و نصب تابلوهای توقف ممنوع در معابر مختلف منطقه با هدف ارتقای انضباط ترافیکی و جلوگیری از توقف‌های غیرمجاز انجام شده است. این تابلوها که بر اساس آخرین استانداردهای ترافیکی جانمایی شده‌اند، نقش مهمی در روان‌سازی عبور و مرور وسایل نقلیه و جلوگیری از گره‌های ترافیکی در ساعات اوج شلوغی دارند. مدیریت منطقه با رصد مستمر وضعیت معابر، نقاطی را که نیاز به اصلاح علائم داشتند شناسایی کرده و با نصب تابلوهای جدید، بستر قانونی لازم برای برخورد با تخلفات و برقراری نظم را فراهم آورده است.

استمرار در رصد زیرساخت‌ها برای ارتقای کیفیت زندگی

مدیریت شهری در منطقه شش اصفهان نگاهی مقطعی به مسائل ترافیکی ندارد و برنامه‌های خود را بر پایه نظارت مستمر بنا نهاده است. باقری با تاکید بر اینکه این روند در تمامی نقاط منطقه ادامه خواهد داشت، اعلام کرد که وضعیت تجهیزات و زیرساخت‌های ترافیکی به صورت دائم رصد می‌شود تا اقدامات پیشگیرانه در کمترین زمان ممکن انجام شود.

اجرای این پروژه‌ها در کنار سایر فعالیت‌های عمرانی، بخشی از نقشه راه مدیریت شهری برای افزایش کیفیت زندگی و فراهم آوردن محیطی آرام و ایمن برای زندگی شهروندان است. تلاش بر این است که با بهره‌گیری از تکنولوژی‌های نوین و تجهیزات استاندارد، منطقه شش به الگویی در حوزه نظم و ایمنی ترافیکی در سطح شهر اصفهان تبدیل شود.

تأمین برق پایدار مراسم عزاداری نیازمند همراهی مشترکان در مدیریت مصرف است

رئیس هیئت‌مدیره و مدیرعامل شرکت توزیع نیروی برق استان سمنان با اشاره به آغاز مراسم عزاداری و تجمعات مذهبی در سراسر استان، از آماده‌باش کامل صنعت برق برای تأمین برق پایدار هیئات، مساجد، تکایا و حسینیه‌ها خبر داد و در عین حال نسبت به افزایش مصرف برق ناشی از تداوم گرمای هوا هشدار داد.

مهدی پاک‌طینت اظهار کرد: با فرارسیدن ایام سوگواری و برگزاری گسترده مراسم عزاداری در نقاط مختلف استان، تأمین برق مطمئن و پایدار برای اماکن مذهبی و محل‌های برگزاری مراسم در اولویت برنامه‌های شرکت توزیع نیروی برق استان سمنان قرار گرفته و تمامی اکیپ‌های عملیاتی و اتفاقات برق در حالت آماده‌باش قرار دارند.

وی با اشاره به افزایش قابل توجه دمای هوا در روزهای اخیر افزود: همزمانی گرمای شدید هوا با افزایش استفاده از وسایل سرمایشی موجب رشد مصرف برق در سطح استان و کشور شده است و این شرایط، ضرورت مدیریت مصرف و همکاری مشترکان را بیش از پیش نمایان می‌کند.



رئیس هیئت‌مدیره و مدیرعامل شرکت توزیع نیروی برق استان سمنان تصریح کرد: پایداری شبکه برق تنها با تلاش کارکنان صنعت برق محقق نمی‌شود و نیازمند مشارکت همه مشترکان است. هر کیلووات ساعت صرفه‌جویی در مصرف برق می‌تواند به تأمین برق پایدار مراکز حساس، اماکن مذهبی و خدمات‌رسانی مطلوب‌تر به مردم کمک کند.

پاک‌طینت با بیان اینکه شبکه برق استان در شرایط اوج مصرف تحت فشار قرار دارد، گفت: از شهروندان درخواست می‌شود به‌ویژه در ساعات اوج بار، از استفاده همزمان وسایل پرمصرف خودداری کرده و دمای سامانه‌های سرمایشی را در محدوده استاندارد تنظیم کنند تا امکان تأمین برق پایدار برای تمامی مشترکان فراهم شود. وی افزود: صنعت برق استان سمنان با اجرای برنامه‌های مدیریت بار، بازدیدهای میدانی، پایش مستمر شبکه و آماده‌باش نیروهای عملیاتی تلاش می‌کند تا مراسم عزاداری در سراسر استان بدون دغدغه و با تأمین برق مطمئن برگزار شود.

مدیرعامل شرکت توزیع نیروی برق استان سمنان در پایان تأکید کرد: خدمت‌رسانی به عزاداران حسینی افتخاری برای کارکنان صنعت برق است و امیدواریم با همراهی مردم در مدیریت مصرف، بتوانیم ضمن عبور موفق از روزهای گرم سال، برق پایدار و مطمئنی را برای مراسم معنوی و عزاداری‌های پیش‌رو فراهم کنیم.

صیانت از حقوق مردم با اجرای طرح مهتاب/تحول در واگذاری انشعاب با نصب شمارشگر موقت

محمد علی شربتدار ، خبرنگار گلستان : مدیرعامل شرکت توزیع نیروی برق گلستان گفت: با اجرای طرح مهتاب،حقوق عامه مردم صیانت می شود و این خود نویدی برای خدمت رسانی عادلانه برای مردم فهیم استان است.سید احمد موسوی گفت : این طرح با تمرکز ویژه بر کاهش تلفات غیرفنی، از جمله برق‌های غیرمجاز و دستکاری لوازم اندازه‌گیری، به‌صورت ملی در حال اجرا می باشد که گلستان نیز از این قاعده مستثنی نیست.وی با اشاره به آغاز اجرای طرح ملی و جهادی «مهتاب» از ابتدای سال جاری با هدف مدیریت هوشمند و کاهش تلفات برق کشور، اضافه کرد: اجرای این طرح و نصب شمارشگر هوشمند جزو برنامه‌های اصلی شرکت توانیر بوده و فرصتی مناسب برای جمع‌آوری برق های غیرمجاز و دستکاری کنتور برق است.موسوی اضافه کرد : اجرای این برنامه‌ها طبیعتاً تاثیر قابل توجهی بر میزان مصرف دارد که می تواند انرژی قابل توجهی احصاء کند.مدیرعامل شرکت توزیع نیروی برق استان افزود : مانور ها در هر۲ روز در نقاط مختلف استان درقالب مشاوره با مردم و آگاهی از طرح مهتاب و شناسایی برق های غیر مجاز و نصب شمارشگر برگزار می شود. وی از اجرای مستمر این مانورها خبر داد و بیان کرد: این طرح تاکنون در دو روز از هر هفته با شتاب بیشتری پیگیری شد که به میزان ۴۷ میلیون کیلووات ساعت در سه ماهه نخست سال در گلستان انرژی احصاء شد.وی تاکید کرد: این طرح ملی با نظارت مستقیم ستاد مرکزی توانیر و با بهره‌گیری از ظرفیت‌های نظارتی و عملیاتی در تمامی استان‌های کشور اجرا گردید تا از بروز ناترازی ناشی از تخلفات و کاهش سهم عادلانه شهروندان از انرژی برق جلوگیری شود.موسوی در پایان گذری بر نحوه عملکرد ۱۵ مدیریت استان در طرح مهتاب زد و گفت :این مانور در سطح استان با ۴۲ اکیپ با بالغ بر ۸۴ نفر از همکاران برگزار شد که در این مانورها ، به همکاران ما به مناطق آلوده اعزام و دستگاههای اندازه گیری تست شد که از آن ۴۴۴ مورد دستکاری کنتور رفع و ۱۱۲۰ مورد برق غیر مجاز که شامل ۳۶۹۸ متر کابل سرویس بوده جمع آوری گردید.موسوی افزود: و همچنین تاکنون۲۸۹۴ دستگاه کنتور معیوب تعویض و ۴۱۵ مورد فیوز محدود کننده نصب شد.مدیرعامل شرکت توزیع نیروی برق گلستان گیری هم گذری به بازدید از چاه‌های غیرمجاز زد و گفت : ۹۵۷ مورد در این بازدید ها غیرمجاز بودند که ۱۳۹ مورد نیز انشعاب فرعی هم داشتند.وی اضافه کرد:در این مانور ها که در سطح استان برگزار شد در مجموع ۸۵۸ مورد از لوازم اندازه گیری تست و بازرسی گردید مضاف اینکه با این اقدام،۳۶۰۰ دستگاه کنتور برای مشترکین جدید نصب که از این مقدار ۵۸۱ دستگاه غیر دائم می باشد. موسوی در ادامه از ثبت تقاضای ۱۲۶۰ مورد شمارشگر موقت در سطح استان در ۳ماه نخست سال خبر داد و گفت : از این تعداد، ۳۴۰ دستگاه تا کنون نصب گردیدند و بقیه نیز در حال بررسی و نصب هستند.

مدیرعامل شرکت توزیع نیروی برق استان در پایان از جمع آوری و امحاء ۱۷۶ دستگاه ماینر غیر مجاز در سه ماه نخست سال خبرداد

آگهی فقدان سند مالکیت

نظر به اینکه آقای وحید ابراهیمی به موجب درخواست به شماره وارده ۶۰۰۲۰۳۷ مورخ ۱۴۰۵/۰۳/۱۶ به ضمیمه دو برگ استشهادیه مصدق شده به شماره شناسه یکتا ۱۴۰۵۰۲۱۵۲۳۳۹۰۰۰۰۴۸ رمز تصدیق ۷۳۹۴۴۸ شماره ترتیب ۳۳۷۳۴ مورخ ۱۴۰۵/۰۳/۱۳ دفتر اسناد رسمی شماره ۶۱ گلستان اعلام نموده که:سند مالکیت کاداستری سه دانگ مشاع از ششدانگ یک قطعه زمین به مساحت ۱۰۴ متر مربع قطعه ۱۷ تفکیکی به پلاک ۱۲۶۰۷ فرعی از ۱۴۲ اصلی مفروز و مجزی شده از پلاکهای ۱۱۰۸۹ و۴۷۲۴ فرعی از اصلی مذکور واقع در قریه مرسوم به سلطان آباد جز حوزه ثبتی رباط کریم ذیل ثبت شماره ۱۵۰۸۴۷ صفحه ۲۲۳ دفتر املاک جلد ۷۳۷ تحت سریال چاپی ۸۶۹۰۷۷/د - ۹۳ بنام آقای وحید ابراهیمی فرزند غفور به کدملی ۰۰۱۰۲۰۱۷۶۹ صادر و تسلیم شده که فاقد رهن،بازداشت و حقوق ارتفاقی می باشد و مطابق درخواست صدرالذکر مالک،به علت جابجایی مفقود گردیده است و طی درخواست فوق نامبرده خواهان صدور المثنی سند مالکیت پلاک مذکورمی باشد فلذا در اجرای ماده ۱۲۰ اصلاحی آئین نامه قانون ثبت مراتب در یک نوبت آگهی می شود تا چنانچه شخص یا اشخاصی مدعی انجام معامله نسبت به ملک مرقوم یا وجود سند مالکیت به هر دلیلی نزد خود می باشند ظرف مدت ۱۰ روز پس از انتشار آگهی اعتراض خود را ضمن ارائه اصل سند مالکیت یا سند معامله به این اداره واقع در شهرستان بهارستان شهر گلستان کوچه دانش پلاک ۱۷ طبقه سوم اداره ثبت اسناد و املاک بهارستان تسلیم و رسید اخذ نمایند بدیهی است در صورت انقضا مهلت مقرر و عدم وصول اعتراض یا ارائه اصل سند مالکیت یا سند معامله المثنی سند مالکیت پلاک مذکور برابر مقررات صادر و به متقاضی تسلیم خواهد شد.شناسه آگهی:۲۲۱۱۱۸۴ م-الف/۱۹۷

علی رحیمی پردنجانی رئیس واحد ثبتی حوزه ثبت ملک بهارستان

هیات موضوع قانون تعیین تکلیف وضعیت ثبتی اراضی و ساختمانهای فاقد سند رسمی

آگهی موضوع ماده ۳قانون وماده ۱۳ آئین نامه قانون تعیین تکلیف وضعیت ثبتی و اراضی و ساختمانهای فاقد سند رسمی برابر رأی شماره ۱۴۰۵*۲۰۶۰ هیات اول/موضوع قانون تعیین تکلیف وضعیت ثبتی اراضی و ساختمانهای فاقد سند رسمی مستقر در واحد ثبتی حوزه ثبت ملک دهدشت تصرفات مالکانه بلامعارض متقاضی آقای /خانم _علی بهدادیان پور فرزند اله قلی به شماره شناسنامه ۱۱۳۹ صادره از در ششدانگ یک باب ساختمان به مساحت ۱۳۰/۸۳متر مربع فرعی از ۸۵۶۲اصلی ۶۱قطعه دو واقع دردهدشت خیابان شهید دستیار خریدار ی از مالک رسمی آقای /خانم صفدر آرانپور محرز گردیده است. لذا به منظور اطلاع عموم مراتب در دونوبت به فاصله ۱۵روز آگهی می شود در صورتی که اشخاص نسبت به صدور سند مالکیت متقاضی اعتراضی داشته باشند می توانند از تاریخ انتشاراولین آگهی به مدت دو ماه اعتراض خود را به این اداره تسلیم و پس از اخذ رسید،ظرف مدت یک ماه از تاریخ تسلیم اعتراض ،دادخواست خود را به مراجع قضایی تقدیم نمایند.بدیهی است در صورت انقضای مدت مذکور و عدم وصول اعتراض طبق مقررات سند مالکیت صادر خواهد شد.

تاریخ انتشار نوبت اول ۱۴۰۵/۰۴/۰۱ تاریخ انتشار نوبت دوم۱۴۰۵/۰۴/۱۶

علیدوست یاری زاده: مدیرواحدثبتی حوزه ثبت ملک دهدشت

هیات موضوع قانون تعیین تکلیف وضعیت ثبتی اراضی و ساختمانهای فاقد سند رسمی

آگهی موضوع ماده ۳قانون وماده ۱۳ آئین نامه قانون تعیین تکلیف وضعیت ثبتی و اراضی و ساختمانهای فاقد سند رسمی برابر رأی شماره ۱۴۰۵*۱۴۷۴ هیات اول/موضوع قانون تعیین تکلیف وضعیت ثبتی اراضی و ساختمانهای فاقد سند رسمی مستقر در واحد ثبتی حوزه ثبت ملک دهدشت تصرفات مالکانه بلامعارض متقاضی آقای /خانم - بهمن ایمان زاده فرزند الله داد به شماره شناسنامه ۳۲۹۷ نسبت به ششدانگ یک باب خانه به مساحت ۴۰۳ متر مربع به پلاک ۸۵۵۴ فرعی از ۶۱- اصلی قطعه ۲ بخش ۶ خیابان جهاد نرسیده به بازار امام رضا،زارع صاحب نسق جهرم دسترس محرز گردیده است. لذا به منظور اطلاع عموم مراتب در دونوبت به فاصله ۱۵روز آگهی می شود در صورتی که اشخاص نسبت به صدور سند مالکیت متقاضی اعتراضی داشته باشند می توانند از تاریخ انتشاراولین آگهی به مدت دو ماه اعتراض خود را به این اداره تسلیم و پس از اخذ رسید،ظرف مدت یک ماه از تاریخ تسلیم اعتراض ،دادخواست خود را به مراجع قضایی تقدیم نمایند.بدیهی است در صورت انقضای مدت مذکور و عدم وصول اعتراض طبق مقررات سند مالکیت صادر خواهد شد.

تاریخ انتشار نوبت اول ۱۴۰۵/۰۳/۱۷

تاریخ انتشار نوبت دوم ۱۴۰۵/۰۴/۰۱

علیدوست یاری زاده: مدیرواحدثبتی حوزه ثبت ملک دهدشت

فراخوان ارزیابی کیفی همزمان با مناقصه عمومی یک مرحله ای اجرای ۸ عدد برج نگهبانی ندامتگاه ۱۵۰۰ نفری مهاباد (بدون فونداسیون)

سازمان زندانها و اقدامات تامینی و تربیتی کشور
اداره کل آذربایجان غربی

اداره کل زندانهای استان آذربایجان غربی در نظر دارد از طریق برگزاری فراخوان، نسبت به انتخاب پیمانکار پروژه اجرای ۸ عدد برجک نگهبانی ندامتگاه ۱۵۰۰ نفری مهاباد (بدون فونداسیون) اقدام نماید. کلیه مراحل برگزاری فراخوان اعم از دریافت اسناد تا بازگشایی پاکتها از طریق درگاه سامانه تدارکات الکترونیکی دولت (با شماره ۲۰۰۵۰۰۳۹۹۵۰۰۰۰۰۱) به آدرس www.setadiran.ir انجام خواهد شد.

تاریخ انتشار فراخوان و ارسال به صحفه اعلان عمومی درسامانه: ساعت ۱۰:۰۰ صبح روز دو شنبه مورخ ۱۴۰۵/۰۴/۰۱

مهلت دریافت اسناد : ساعت ۱۰:۰۰ روز شنبه مورخ ۱۴۰۵/۰۴/۰۶

مهلت زمانی ارسال اسناد : ساعت ۱۰/۰۰ روزیک شنبه مورخ ۱۴۰۵/۰۴/۲۱

جلسه بازگشایی: ساعت ۱۱/۰۰ روزیک شنبه مورخ ۱۴۰۵/۰۴/۲۱

نشانی و اطلاعات تماس دستگاه مزایده گزار جهت دریافت اطلاعات بیشتر درخصوص اسناد فراخوان: آدرس : ارومیه. خیابان برق. چهار راه مخابرات.اداره امور مالی و پشتیبانی- تلفن: ۰۴۴۳۳۴۵۸۸۷۱

۰۱/م-الف شناسه آگهی:۲۲۱۰۴۴۹ **اداره کل زندانهای استان آذربایجان غربی**

مدیرکل روابط عمومی و امور بین‌الملل استانداری اصفهان: خبرنگاران حوزه انرژی باید آموزش‌های تخصصی مدیریت بحران ببینند



مدیرکل روابط عمومی و امور بین‌الملل استانداری اصفهان با تأکید بر تفاوت ماهوی اطلاع‌رسانی در شرایط عادی و بحرانی، بر ضرورت تربیت خبرنگاران تخصصی حوزه انرژی و مدیریت بحران و برگزاری کارگاه‌های آموزشی تخصصی در این حوزه تأکید کرد.

به گزارش روابط عمومی شرکت گاز استان اصفهان، احسان مشکلانی در هشتمین نشست کمیته تخصصی روابط عمومی و اطلاع‌رسانی انرژی استان اصفهان که به میزبانی شرکت گاز استان اصفهان برگزار شد، از تلاش‌های مجموعه روابط عمومی‌های حوزه انرژی استان تقدیر کرد و این مجموعه را یکی از موفق‌ترین و اثرگذارترین شبکه‌های ارتباطی استان برشمرد.

وی با اشاره به فعالیت‌های گسترده روابط عمومی‌های حوزه انرژی اظهار داشت: این مجموعه همواره در سطح استان و کشور عملکرد موفقی داشته و بسیاری از فعالان این حوزه علاوه بر فعالیت‌های رسانه‌ای، در عرصه‌های فرهنگی و هنری نیز حضوری مؤثر و فعال دارند.

مدیرکل روابط عمومی و امور بین‌الملل استانداری اصفهان با بیان اینکه شرایط عادی و شرایط بحرانی اقتضائات متفاوتی در حوزه ارتباطات و رسانه دارند، افزود: همان‌گونه که مدیریت بحران نیازمند دانش، مهارت و آمادگی ویژه است، اطلاع‌رسانی در شرایط بحرانی نیز باید توسط افراد آموزش‌دیده و آشنا به اصول حرفه‌ای این حوزه انجام شود.

وی با اشاره به تجربه استان اصفهان در مواجهه با حوادث و بحران‌های مختلف در سال‌های اخیر تصریح کرد: ناترازی‌های انرژی، آلودگی هوا، گرد و غبار، محدودیت‌های ناشی از کمبود برق و گاز و سایر حوادث، نشان داده است که حوزه اطلاع‌رسانی در شرایط بحران نیازمند آمادگی، برنامه‌ریزی و آموزش تخصصی است.

مشکلانی خاطرنشان کرد: فعالان رسانه‌ای حوزه انرژی باید علاوه بر مهارت‌های متعارف خبرنویسی و گزارش‌نویسی، با مفاهیم تخصصی انرژی، مدیریت بحران، شیوه‌های اقناع افکار عمومی و نحوه اطلاع‌رسانی در شرایط حساس نیز آشنا باشند تا بتوانند در مواقع ضروری نقش مؤثری در آرامش‌بخشی به جامعه ایفا کنند.

وی بر ضرورت برگزاری کارگاه‌های تخصصی آموزشی تأکید کرد و گفت: تشکیل دوره‌های کاربردی «خبر در شرایط بحران» با حضور اساتید و فعالان حرفه‌ای رسانه می‌تواند زمینه ارتقای کیفیت تولید محتوا و تربیت خبرنگاران تخصصی حوزه انرژی و مدیریت بحران را فراهم سازد.

مدیرکل روابط عمومی و امور بین‌الملل استانداری اصفهان افزود: در این کارگاه‌ها باید از ظرفیت اساتید و فعالان حرفه‌ای رسانه که به‌صورت میدانی در حوزه خبر فعالیت دارند، استفاده شود تا ضمن انتقال تجربیات عملی، زمینه تولید محتوای تخصصی و الگویی در حوزه انرژی فراهم شود.

وی همچنین بر اهمیت مستندسازی رویدادها و اقدامات دستگاه‌های اجرایی تأکید کرد و گفت: ثبت و روایت حرفه‌ای تجربیات، اقدامات و رخدادهای مهم سرمایه‌ای ارزشمند برای انتقال دانش، ارتقای آمادگی و بهره‌گیری از تجربیات موفق در آینده به شمار می‌رود.

مشکلانی در پایان با تأکید بر ضرورت تقویت ارتباط میان روابط عمومی‌ها، رسانه‌ها و مدیران اجرایی خاطرنشان کرد: هرچه اطلاع‌رسانی در حوزه انرژی تخصصی‌تر، دقیق‌تر و مبتنی بر واقعیت‌های میدانی باشد، اعتماد عمومی افزایش یافته و همراهی مردم با برنامه‌های مدیریت مصرف و مدیریت بحران نیز بیشتر خواهد شد.

اعلام سرقتی

از عموم مردم شریف تقاضا میشود ماشین تیبا سفید به شماره پلاک ایران ۱۶- ۵۴۵ب ۸۴ بنام محمدعلی عاطفی فردبوده که در تاریخ ۱۴۰۵،۰۲،۱۰به سرقت رفته است چنانچه این ماشین رو مشاهده کردید به دستگاهای انتظامی و مربوطه اطلاع دهید

روزنامه ایده روز

دوشنبه ۱ | ۱۴۰۵/۰۴/۰۱ | شماره ۲۴۳۱

WWW.IDEHROOZ.COM

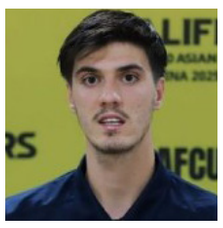

چراغ سبز مبین دهقان به پرسپولیس الوحده باید رضایت بدهد

بعد از توافق با مهدی تیکدری وینگر راست موفق گل‌گهر و کسری طاهری مهاجم نوک پیکان، گفته می‌شود پرسپولیس برای جذب مبین دهقان، هافبک دفاعی ۲۰ ساله الوحده اقداماتی انجام داده است. دهقان که پیش‌تر برای تیم‌های ملی جوانان و نوجوانان بازی می‌کرد فصل قبل از خیبر خرم‌آباد به الوحده امارات پیوست و مثل برخی از شاگردان حسین عبدی لژیونر شد. با وجود این، شرایط برای او در این تیم چندان خوب پیش نرفت تا جایی که طی فصل گذشته او در بیشتر مسابقات تیمش یا نیمکت‌نشین بود یا از فهرست مسابقات خط می‌خورد. دهقان در فصل گذشته تنها در ۱۲ بازی برای تیمش در تمام مسابقات به میدان رفت و در مجموع ۲۵۴ دقیقه در میدان بود. با وجود این به نظر می‌رسد پرسپولیس به خاطر پتانسیل‌های فنی و سن و سال مناسب او سراغش رفته است. گفته می‌شود باشگاه پرسپولیس به‌صورت رسمی با ارسال نامه‌ای به باشگاه الوحده، خواهان اطلاع از شرایط این باشگاه برای صدور رضایتنامه و جذب دهقان شده است. دهقان هنوز دو فصل دیگر با باشگاه الوحده قرارداد دارد و جدایی او به موافقت این باشگاه اماراتی بستگی خواهد داشت. از سوی دیگر، باشگاه الشارجه امارات نیز برای جذب این بازیکن اقدام کرده و با ارسال نامه‌ای به الوحده، خواهان بررسی شرایط انتقال دهقان شده است.

۱۸ تیم در لیگ برتر



محمود رضایی ایده روز | تصمیم تازه هیأت رئیسه فدراسیون فوتبال، معادلات صعود و سقوط را به شکل محسوسی تغییر داد و حالا لیگ دسته اول حساسیت بیشتری یافته است؛ تصمیمی که بر اساس آن تیم سوم لیگ آزادگان نیز شانس حضور در لیگ برتر را به دست آورده و باید در دیداری پلی‌آف مقابل قعرنشین لیگ برتر قرار بگیرد.

این مصوبه در نگاه اول یک تغییر ساده به نظر می‌رسد، اما در عمل می‌تواند سرنوشت چند باشگاه را دگرگون کند.

تا پیش از این، برخی از تیم‌های حاضر در لیگ یک عملاً امید چندانی به صعود نداشتند، اما حالا یک سهمیه اضافی، انگیزه رقابت را در هفته‌های پایانی چند برابر کرده است. در شرایطی که نساجی مازندران و مس سونگون به صعود مستقیم نزدیک شده‌اند، تیم‌هایی مانند سایپا، صنعت نفت آبادان و پارس جنوبی جم نیز دوباره به کورس بازگشته‌اند. این یعنی لیگ آزادگان نه‌تنها به پایان نرسیده، بلکه وارد حساس‌ترین روزهای خود شده است. از سوی دیگر، فشار قابل توجهی روی مس رفسنجان نیز ایجاد خواهد شد؛ تیمی که حالا باید برای حفظ جایگاه خود در لیگ برتر آماده یک مسابقه سرنوشت‌ساز در پلی آف شود. با این حال، مهم‌ترین بحث این است که به چه دلیل لیگ ۱۸ تیمی شد. آیا فوتبال ایران ظرفیت این تعداد تیم را دارد؟ پاسخ روشن است. هرگز! فوتبال ایران حتی ظرفیت برگزاری لیگ برتر با ۱۶ تیم را هم ندارد و نظرات کارشناسی تأیید می‌کرد که لیگ باید ۱۴ تیم باشد

حضور وبیناری رئیس و دبیرکل در مهم‌ترین جلسه فوتبال

در حالی نشست هیأت رئیسه فوتبال ایران پیرامون تصمیم‌گیری درباره نحوه سقوط و صعود تیم‌ها برگزار شد که مسئولان ارشد فدراسیون فوتبال در این نشست حاضر نبودند! پرسش این است که وقتی مهم‌ترین تصمیم‌های مدیریتی گرفته می‌شود، مدیران ارشد فدراسیون چرا هزاران کیلومتر دورتر از تهران حضور دارند؟نشست هیأت رئیسه برای تعیین تکلیف ادامه لیگ برتر و تعیین تکلیف وضعیت سقوط تیم‌ها و برخی آیین‌نامه‌های فصل آینده برگزار شد، اما مهدی تاج، مهدی محمدنبی و هدایت ممبینی به صورت وبیناری در آن شرکت کردند چرا که همگی در مکزیک حضور داشتند. ممبینی پیش از این مدتی در ترکیه حضور داشت و از آنجا راهی مکزیک شد.

پرسش این است که دلیل تداوم حضور دبیرکل فدراسیون فوتبال در مکزیک چیست؟ آن هم در شرایطی که تیم ملی سرپرست، کادراجرایی و مسئولان مشخص خود را در اختیار دارد.

از سوی دیگر، آمریکا به برخی مسئولان فوتبال ایران ویزا نداده است و اساساً سفرهای مرتبط با جام جهانی با محدودیت‌های جدی همراه شده‌اند. در چنین شرایطی، آیا ضرورتی داشت که این تعداد از مدیران ارشد فدراسیون همزمان در کنار تیم ملی حضور داشته باشند؟

مهم‌تر از همه، آیا نمی‌شد دبیرکل فدراسیون به تهران بازگردد و در مهم‌ترین جلسه ماه‌های اخیر فوتبال ایران به صورت حضوری شرکت کند؟ همین پرسش درباره مهدی تاج نیز مطرح است.

رئیس فدراسیون فوتبال باید در قلب تصمیم‌گیری‌ها حضور داشته باشد، نه اینکه مدیریت فوتبال کشور از پشت صفحه نمایش انجام شود.

البته مسأله سفر به مکزیک نیست؛ موضوع اولویت‌بندی است. باید مشخص شود اولاً چرا این افراد نبودند و در وهله بعدی اینکه چرا لیگ ۱۸ تیمی شد؟

رقابت شروع شد/۳۱ خرداد آغاز نقل و انتقالات لیگ برتر است

با اعلام زمان رسمی نقل‌وانتقالات، فوتبال ایران وارد فاز جدی آماده‌سازی برای فصل جدید می‌شود. پنجره نقل‌وانتقالات پیش‌فصل لیگ برتر ۱۴۰۵-۱۴۰۶ از ۳۱ خرداد آغاز خواهد شد و تا ۴ شهریور ادامه دارد؛ بازه‌ای که مسیر تیم‌ها برای ساختن چهره فصل آینده را مشخص می‌کند. لیگ برتر بیست‌وششم نیز با تصمیم هیأت‌رئیسه فدراسیون فوتبال با حضور ۱۸ تیم برگزار خواهد شد و به احتمال فراوان از نیمه دوم مردادماه آغاز می‌شود. با توجه به اطلاعیه جدید، تیم‌ها از همین امروز برای جذب بازیکنان جدید خود وارد یک رقابت جدی خواهند شد. البته منهای استقلال که نمی‌تواند بازیکنی به خدمت بگیرد.

استقلال طبق آیین‌نامه قهرمان لیگ است



معاون اجرایی سازمان فوتبال باشگاه استقلال گفت: طبق آیین نامه و با توجه به نیمه تمام ماندن لیگ برتر استقلال قهرمان مسابقات است.

سعید فتاحی در نشست خبری امروز یکشنبه ۳۱ خرداد اظهار داشت: اتفاقاتی مانند کرونا در سراسر جهان باعث توقف یا نیمه‌تمام ماندن لیگ‌ها شد و در برخی کشورها نیز مانند فرانسه، مسابقات به صورت نیمه‌تمام تعیین تکلیف شد. در کشور ما نیز جنگ تبعات زیادی به همراه داشت و طبیعی است که در چنین شرایطی سازمان لیگ و فدراسیون فوتبال باید بهترین و عادلانه‌ترین تصمیم را اتخاذ کنند.فتاحی افزود: زمانی که مسابقات به صورت نیمه‌کاره باقی می‌ماند، تصمیم‌گیری باید توسط سازمان لیگ و نمایندگان باشگاه‌ها انجام شود تا عدالت رعایت شود. اکنون نیز طبق آیین‌نامه، تیم اول جدول به عنوان قهرمان لیگ معرفی و به رقابت‌های آسیایی اعزام می‌شود و در حال حاضر نیز استقلال به عنوان تیم اول معرفی شده است.وی ادامه داد: بنابراین نمی‌توان گفت مسابقات نیمه‌تمام مانده و قهرمانی وجود ندارد؛ چرا که بیش از سه‌چهارم مسابقات انجام شده و تیم اول جدول طبق آیین‌نامه قهرمان محسوب می‌شود و نماینده ایران در آسیا خواهد بود.معاون اجرایی سازمان فوتبال استقلال درباره نحوه تعیین نماینده جام حذفی نیز گفت: طبق روال هر سال، نماینده جام حذفی باید از میان تیم‌های حاضر در این رقابت‌ها انتخاب شود. اما در طرح‌هایی که مطرح شده، بحث‌هایی مانند برگزاری مسابقات سه‌جانبه یا چندجانبه عنوان شده که از نظر ما ایرادات جدی دارد.وی تصریح کرد: در چنین طرحی، چگونه می‌توان نماینده جام حذفی را مشخص کرد، در حالی که بسیاری از تیم‌های حاضر در جام حذفی عملاً از گردونه رقابت‌ها خارج شده‌اند؟ این موضوع از نظر کارشناسی و عدالت ورزشی قابل قبول نیست.

سهمیه بازیکنان خارجی به ۴ نفر کاهش یافت

تصمیم تازه درباره سهمیه بازیکنان خارجی، یکی از مهم‌ترین تغییرات لیگ برتر فصل آینده را رقم زده است. سهمیه‌ای که تا فصل گذشته با فرمول ۷+۱ تعریف می‌شد، حالا به چهار بازیکن کاهش پیدا کرده تا باشگاه‌ها با محدودیت بیشتری وارد بازار شوند.

البته این قانون یک تبصره مهم دارد. باشگاه‌هایی که از فصل گذشته بیش از چهار بازیکن خارجی تحت قرارداد دارند، می‌توانند از تمام آنها استفاده کنند و اجباری برای کاهش تعداد نفرات خود نخواهند داشت.

اما این امتیاز تنها شامل قراردادهای جاری می‌شود و بازیکنانی که قراردادشان به پایان رسیده، برای تمدید تابع قانون جدید خواهند بود. از سوی دیگر، یکی از تغییرات مهم به حذف الزام حضور بازیکن آسیایی برمی‌گردد. پیش‌تر یکی از سهمیه‌های خارجی باید به یک بازیکن آسیایی اختصاص پیدا می‌کرد، اما حالا این محدودیت برداشته شده است. تصمیمی که اختیار بیشتری به باشگاه‌ها می‌دهد، اما همزمان دایره انتخاب آنها را نیز کوچکتر می‌کند.

بعد از حضور مداوم در تمرینات کوشکی اولین تمدیدی استقلال

حضور علیرضا کوشکی در تمرینات استقلال، پیش از اعلام رسمی تمدید قرارداد، نشانه‌ای است که احتمال توافق نهایی میان طرفین را افزایش داده است. بازیکنی که بدون داشتن قرارداد معتبر نمی‌توانست در برنامه‌های آماده‌سازی تیم شرکت کند، حالا در کنار سایر نفرات دیده شده و این اتفاق می‌تواند مقدمه‌ای برای اعلام رسمی ادامه همکاری باشد. استقلال در شرایطی به استقبال فصل جدید می‌رود که به دلیل محدودیت‌ها و شرایط خاص نقل‌وانتقالات، امکان ایجاد تغییرات گسترده در ترکیب خود را ندارد. در چنین وضعیتی، حفظ بازیکنان موجود به یک ضرورت تبدیل شده و تمدید قرارداد با کوشکی در واقع تصمیمی در این مسیر است و چنانچه قرارداد تمدید شود، استقلال در حقیقت یکی از مهره‌های فعلی خود را حفظ کرده است. مدیران استقلال به خوبی می‌دانند که در فصلی با دست بسته، حفظ داشته‌ها اهمیت بیشتری از جست‌وجوی گزینه‌های تازه دارد و به همین دلیل، ماندن کوشکی می‌تواند یکی از گام‌های ضروری برای حفظ ثبات تیم باشد.

آگهی مناقصه عمومی تک مرحله ای یکپارچه - همراه با ارزیابی کیفی نوبت اول

شهرداری ارومیه در نظر دارد به استناد ماده ۵ آئین نامه معاملاتی شهرداری و اعتبارات مصوب سال ۱۴۰۵ نسبت به برگزاری مناقصه عمومی تک مرحله ای یکپارچه به شرح ذیل از طریق سامانه تدارکات الکترونیکی دولت (ستاد) به آدرس www.setadiran.ir اقدام نماید از کلیه شرکتهای واجد شرایط در رشته راه و ترابری با حداقل پایه ۵ دعوت بعمل میآید در مناقصه ذیل به شرح مشخصات اعلامی در این آگهی شرکت و ارائه قیمت نمایند. لازم بذکر است کلیه مراحل برگزاری مناقصه از دریافت اسناد تا ارائه پیشنهاد قیمت مناقصه گران و بازگشایی پاکتها از طریق درگاه سامانه تدارکات الکترونیکی دولت (ستاد) انجام خواهد شد.

لذا لازم است مناقصه گران در صورت عدم عضویت قبلی مراحل ثبت نام در سایت مذکور و دریافت گواهی امضاء الکترونیکی را جهت شرکت در مناقصه محقق سازند. لازم به ذکر میباشد شرکت کنندگان محترم جهت کسب اطلاعات بیشتر میتوانند به سایت شهرداری ارومیه به آدرس www.urmia.ir مراجعه نمایند.

۱- موضوع مناقصه: واگذاری عملیات ترمیم و اصلاح حفاظ های جانبی پل دیگاله با فهارس بهای سال ۱۴۰۴ و با اعمال ضریب بالاسری ۱/۴۱ برای طرحهای غیر عمرانی و ضرایب منطقه ای و تجهیز و برچیدن کارگاه به صورت مقطوع و با تعدیل و بصورت فصل به فصل برابر شرایط خصوصی ، مشخصات فنی و خصوصی، نقشه های اجرایی و برآورد اولیه و اسناد منضم به مدارک مناقصه می باشد.

۲-مبلغ کل مناقصه: ۲۶/۷۵۶/۴۹۶/۳۱۰ (بیست و شش میلیاردوهفتصدو پنجاه و شش میلیون و چهارصد و نود و شش هزارو سیصده ده) ریال

۳- مدت مناقصه: ۳ ماه شمسی از تاریخ ابلاغ قرارداد می باشد

۴- تاریخ دریافت اسناد مناقصه :از ساعت ۱۲ روز یکشنبه مورخه ۱۴۰۵/۳/۳۱ تا ساعت ۱۹ روز شنبه مورخه ۱۴۰۵/۴/۶ در بستر سامانه ستاد به آدرس: www.setadiran.ir با پرداخت هزینه استاد از درگاه سامانه ستاد بمبلغ ۳/۰۰۰/۰۰۰ ریال (غیر قابل بازگشت)به شماره حساب ۱۰۰۷۷۷۰۰ بانک شهر بنام شهرداری ارومیه نسبت به اخذ مدارک مناقصه اقدام نمایند.

چاپ نوبت اول :۱۴۰۵/۴/۱

چاپ نوبت دوم :۱۴۰۵/۴/۲

رحمانی رضاییه -شهردار ارومیه

هیات موضوع قانون تعیین تکلیف وضعیت ثبتی اراضی و ساختمانهای فاقد سند رسمی

آگهی موضوع ماده ۳ قانون و ماده ۱۳ آئین نامه قانون تعیین تکلیف وضعیت ثبتی و اراضی و ساختمانهای فاقد سند رسمی برابر آراء شماره ۱۴۰۴۶۰۳۰۱۲۰۶۰۱۰۴۶۴ مورخه ۱۴۰۴/۱۱/۰۹ هیات اول موضوع قانون تعیین تکلیف وضعیت ثبتی اراضی و ساختمان های فاقد سند رسمی مستقر در واحد ثبتی حوزه ثبت ملک بهارستان تصرفات مالکانه بلامعارض متقاضی آقای دوستعلی دولتی فرزند قیاس بشماره شناسنامه ۱۵۴ نسبت به عرصه ششدانگ یک قطعه زمین زراعی به مساحت ۴۸۸/۵۲ متر مربع پلاک ۲۳۲۸ فرعی از ۱۴۳ اصلی مفروز و مجزا شده از پلاک ۱۴۳ اصلی واقع در خیرآباد خریداری از مالک رسمی آقای حاجی خان شهسواری محرز گردیده است. لذا به منظور اطلاع عموم مراتب در دو نوبت به فاصله ۱۵ روز آگهی میشود در صورتی که اشخاص نسبت به صدور سند مالکیت متقاضی اعتراضی داشته باشند می توانند از تاریخ انتشار اولین آگهی به مدت دو ماه اعتراض خود را به این اداره تسلیم و پس از اخذ رسید ظرف مدت یک ماه از تاریخ تسلیم اعتراض دادخواست خود را به مراجع قضایی تقدیم نمایند. بدیهی است در صورت انقضای مدت مذکور و عدم وصول اعتراض طبق مقررات سند مالکیت صادر خواهد شد

شناسه آگهی:۲۱۹۷۷۱۳ م-الف/۱۸۲

تاریخ انتشار نوبت اول: ۱۴۰۵/۰۳/۱۶ تاریخ انتشار نوبت دوم ۱۴۰۵/۰۴/۰۱

علی رحیمی پردنجانی - رئیس اداره ثبت اسناد شهرستان بهارستان

هیات موضوع قانون تعیین تکلیف وضعیت ثبتی اراضی و ساختمانهای فاقد سند رسمی

آگهی موضوع ماده ۳ قانون و ماده ۱۳ آئین نامه قانون تعیین تکلیف وضعیت ثبتی و اراضی و ساختمانهای فاقد سند رسمی

برابر رای شماره ۱۴۰۵۶۰۳۰۶۰۰۶۰۰۱۴۱۹ هیات اول موضوع قانون تعیین تکلیف وضعیت ثبتی اراضی و ساختمانهای فاقد سند رسمی مستقر در واحد ثبتی حوزه ثبت ملک تربت حیدریه تصرفات مالکانه بلامعارض متقاضی آقای هادی نیکورفتار سرخ آبادی فرزند حسین به شماره شناسنامه ۲۰ صادره از تربت حیدریه در ششدانگ یکباب منزل به مساحت ۱۵۶/۴۰متر مربع در قسمتی از پلاک شماره ۹ فرعی از پلاک شماره ۱۳۱ اصلی واقع در اراضی نوبهار دهستان اربعه در خراسان رضوی بخش یک حوزه ثبت ملک تربت حیدریه خریداری و انتقال ملک مع الواسطه از مالک رسمی آقای ابوالقاسم معاونیان محرز گردیده است. لذا به منظور اطلاع عموم مراتب در دو نوبت به فاصله ۱۵ روز آگهی می شود در صورتی که اشخاص نسبت به صدور سند مالکیت متقاضی اعتراضی داشته باشند می توانند از تاریخ انتشار اولین آگهی به مدت دو ماه اعتراض خود را به این اداره تسلیم و پس از اخذ رسید ظرف مدت یک ماه از تاریخ تسلیم اعتراض دادخواست خود را به مراجع قضایی تقدیم نمایند. بدیهی است در صورت انقضای مدت مذکور و عدم وصول اعتراض طبق مقررات سند مالکیت صادر خواهد شد.

شناسه آگهی:۲۱۹۷۷۱۵ م-الف/۲۱۹۷۷۱۵

تاریخ انتشار نوبت اول: ۱۴۰۵/۰۳/۱۶ تاریخ انتشار نوبت دوم: ۱۴۰۵/۰۴/۰۱

سید امین موسوی

رئیس ثبت اسناد و املاک تربت حیدریه

هیات موضوع قانون تعیین تکلیف وضعیت ثبتی اراضی و ساختمانهای فاقد سند رسمی

آگهی موضوع ماده ۳ قانون و ماده ۱۳ آئین نامه قانون تعیین تکلیف وضعیت ثبتی و اراضی و ساختمانهای فاقد سند رسمی

برابر رای شماره ۱۴۰۵۶۰۳۰۶۰۰۶۰۰۰۲۰۲ هیات اول موضوع قانون تعیین تکلیف وضعیت ثبتی اراضی و ساختمانهای فاقد سند رسمی مستقر در واحد ثبتی حوزه ثبت ملک تربت حیدریه تصرفات مالکانه بلا معارض متقاضی خانم عزت ضیائی نیا فرزند قربانعلی به شماره شناسنامه ۶۷ صادره از فردوس در ششدانگ یکباب منزل به مساحت ۱۸۰/۸۰متر مربع در قسمتی از پلاک شماره ۱۸۹ فرعی از پلاک شماره ۲۲۹ اصلی واقع در اراضی نبی دهستان اربعه در خراسان رضوی بخش یک حوزه ثبت ملک تربت حیدریه خریداری و انتقال ملک مع الواسطه از مالک رسمی آقای محمد علی رضائی محرز گردیده است. لذا به منظور اطلاع عموم مراتب در دو نوبت به فاصله ۱۵ روز آگهی میشود در صورتی که اشخاص نسبت به صدور سند مالکیت متقاضی اعتراضی داشته باشند می توانند از تاریخ انتشار اولین آگهی به مدت دو ماه اعتراض خود را به این اداره تسلیم و پس از اخذ رسید، ظرف مدت یک ماه از تاریخ تسلیم اعتراض دادخواست خود را به مراجع قضایی تقدیم نمایند. بدیهی است در صورت انقضای مدت مذکور و عدم وصول اعتراض طبق مقررات سند مالکیت صادر خواهد شد.

شناسه آگهی: ۲۱۹۶۲۴۲ م-الف/۲۱۹۶۲۴۲

تاریخ انتشار نوبت اول: ۱۴۰۵/۰۳/۱۶

تاریخ انتشار نوبت دوم: ۱۴۰۵/۰۴/۰۱

سید امین موسوی

رئیس ثبت اسناد و املاک تربت حیدریه

کارت برگ سبز و سند خودرو سواری هاچ بک چری سیستم TIGG۰۵FL سال ساخت ۱۳۹۶ مشکی متالیک شماره شاسی NATGBATLXH۱۰۱۴۵۹۹ شماره موتور MVM۴۸۴FTAH۰۱۵۸۷۶ شماره پلاک ۴۵د۷۹۹_۱۶ بنام میلاد کعب عمیر فرزند یابر شماره ملی ۱۸۷۰۵۵۳۳۶۵ محل صدور شوشتر مفقود و فاقد اعتبار می باشد

هیات موضوع قانون تعیین تکلیف وضعیت ثبتی اراضی و ساختمانهای فاقد سند رسمی

آگهی موضوع ماده ۳ قانون و ماده ۱۳ آئین نامه قانون تعیین تکلیف وضعیت ثبتی و اراضی و ساختمانهای فاقد سند رسمی

برابر رای شماره ۱۴۰۵۶۰۳۰۶۰۰۶۰۰۰۲۸۴۸ هیات اول موضوع قانون تعیین تکلیف وضعیت ثبتی اراضی و ساختمانهای فاقد سند رسمی مستقر در واحد ثبتی حوزه ثبت ملک تربت حیدریه تصرفات مالکانه بلا معارض متقاضی آقای حسن حسن زاده فرزند محمدهاشم به شماره شناسنامه ۲۶۳ صادره از تربت حیدریه در ششدانگ یک قطعه زمین مزروعی به مساحت ۱۳۴۱/۱۹متر مربع در قسمتی از پلاک شماره ۸ و تمامت ۷ فرعی از پلاک شماره ۱۴۳ اصلی واقع در اراضی بنهنگ دهستان اربعه در خراسان رضوی بخش یک حوزه ثبت ملک تربت حیدریه خریداری و انتقال ملک مع الواسطه از مالک آقای محمد علی رنجبر محرز گردیده است. لذا به منظور اطلاع عموم مراتب در دو نوبت به فاصله ۱۵ روز آگهی می شود در صورتی که اشخاص نسبت به صدور سند مالکیت متقاضی اعتراضی داشته باشند میتوانند از تاریخ انتشار اولین آگهی به مدت دو ماه اعتراض خود را به این اداره تسلیم و پس از اخذ رسید ظرف مدت یک ماه از تاریخ تسلیم اعتراض دادخواست خود را به مراجع قضایی تقدیم نمایند. بدیهی است در صورت انقضای مدت مذکور و عدم وصول اعتراض طبق مقررات سند مالکیت صادر خواهد شد

شناسه آگهی: ۲۱۹۸۲۹۰ م-الف/۲۱۹۸۲۹۰

تاریخ انتشار نوبت اول: ۱۴۰۵/۰۳/۱۶ تاریخ انتشار نوبت دوم: ۱۴۰۵/۰۴/۰۱

سید امین موسوی

رئیس ثبت اسناد و املاک تربت حیدریه

آگهی موضوع ماده ۳ قانون و ماده ۱۳ آئین نامه قانون تعیین تکلیف وضعیت ثبتی و ساختمانهای فاقد سند رسمی

برابر رای شماره ۱۴۰۵۶۰۳۰۹۰۰۳۰۰۰۸۶۱ مورخ ۱۴۰۵/۰۲/۱۶ هیات موضوع قانون تعیین تکلیف وضعیت ثبتی اراضی و ساختمانهای فاقد سند رسمی مستقر در واحد ثبتی آبیک ، کلاسه ۱۴۰۴۱۱۴۴۰۹۰۰۳۰۰۱۲۶۲ تصرفات مالکانه و بلا معارض متقاضی محمد عارف نوروزی بابانظر فرزند کریم به شماره شناسنامه ۲۹۲ و کد ملی ۳۸۵۹۰۳۴۷۹۰ صادره از دیواندره در ششدانگ یکباب ساختمان به مساحت۹۲/۸۶ متر مربع از پلاک ۱ اصلی واقع در بخش ۱۶ قزوین حوزه ثبت ملک آبیک می باشد. احراز مالکیت متقاضی نسبت به ملک مورد تقاضا و انتقال ملک از مالک رسمی به متقاضی داشته تصرفات متقاضی نسبت به مورد تقاضا احراز گردیده لذا به منظور اطلاع عموم مراتب در دو نوبت به فاصله ۱۵ روز آگهی گردد در صورتی که اشخاص نسبت به صدور سند مالکیت متقاضی اعتراضی داشته باشند می توانند از تاریخ انتشار اولین آگهی و نیز املاک واقع در روستاها از تاریخ الصاق در محل تا دو ماه اعتراض خود را به اداره ثبت محل وقوع ملک تسلیم و رسید اخذ نمایند و معترض باید ظرف یک ماه از تاریخ تسلیم اعتراض ، مبادرت به تقدیم دادخواست در مراجع قضایی نموده و گواهی آنرا به اداره ثبت تحویل دهد و در صورتی که اعتراض در مهلت قانونی واصل نگردد یا معترض گواهی تقدیم دادخواست به دادگاه عمومی محل را به اداره ثبت ارائه نکند ، اداره ثبت محل مبادرت به صدور سند مالکیت می نماید و صدور سند مالکیت مانع مراجعه متضرر به دادگاه نمی باشد.شناسه آگهی: ۲۱۸۶۷۶۱

تاریخ انتشار اول :۱۴۰۵/۰۳/۱۷ تاریخ انتشار دوم:۱۴۰۵/۰۴/۰۱

علی مافی

رئیس اداره ثبت اسناد و املاک آبیک

آگهی قانون تعیین تکلیف وضعیت اراضی و ساختمانهای فاقد سند رسمی حوزه ثبتی شهرستان ساری

برابر رای شماره ۱۴۰۵۶۰۳۱۰۴۵۶۰۰۵۸۶۷ مورخ ۱۴۰۵/۰۲/۳۱ که در هیات موضوع قانون تعیین تکلیف وضعیت ثبتی اراضی و ساختمانهای فاقد سند رسمی مستقر در واحد ثبتی منطقه دو ساری تحت تصرفات مالکانه آیدا دورنشین لنگرودی فرزند احمد به شماره ملی ۲۰۸۰۶۰۳۲۴۸ نسبت به ششدانگ یک قطعه زمین با بنای احداثی پلاک ۵۶۴۰ فرعی به مساحت ۲۶۰.۱۳ متر مربع قسمتی از پلاک ۳ اصلی واقع در قریه آزاد گله بخش ۴ ثبت ساری.

لذا به منظور اطلاع عموم مراتب در دو نوبت به فاصله ۱۵ روز آگهی می شود در صورتی که اشخاص نسبت به صدور سند مالکیت اعتراضی داشته باشند می توانند از تاریخ انتشار اولین آگهی به مدت دو ماه اعتراض خود را به این اداره تسلیم و پس از اخذ رسید، ظرف مدت یک ماه از تاریخ تسلیم اعتراض دادخواست خود را به مرجع قضایی تقدیم نمایند. بدیهی است در صورت انقضای مدت مذکور وعدم وصول اعتراض طبق مقررات سند مالکیت صادر خواهد شد. شناسه آگهی:۲۲۰۰۱۸۸

تاریخ انتشار نوبت اول : ۱۴۰۵/۰۳/۱۷

تاریخ انتشار نوبت دوم : ۱۴۰۵/۰۴/۰۱

یاسر ملکی

مدیر واحد ثبتی حوزه ثبت ملکه منطقه دو ساری

هیات موضوع قانون تعیین تکلیف وضعیت ثبتی اراضی و ساختمانهای فاقد سند رسمی

آگهی موضوع ماده ۳ قانون و ماده ۱۳ آئین نامه قانون تعیین تکلیف وضعیت ثبتی و اراضی و ساختمانهای فاقد سند رسمی

برابر رای شماره ۱۴۰۵۶۰۳۰۶۰۰۶۰۰۱۲۵۲ هیات اول موضوع قانون تعیین تکلیف وضعیت ثبتی اراضی و ساختمانهای فاقد سند رسمی مستقر در واحد ثبتی حوزه ثبت ملک تربت حیدریه تصرفات مالکانه بالامعارض متقاضی آقای ابوالقاسم عباسی کاسکی فرزند حسین به شماره شناسنامه ۳۷۹ صادره از تربت حیدریه نسبت به سه دانگ مشاع از ششدانگ یکباب ساختمان به مساحت کل ۱۷۵/۵۳متر مربع در قسمتی از پلاک شماره ۵۳۸/۸۱۶فرعی از پلاک شماره ۱۴۲ اصلی واقع در اراضی پشت دستک منظر دهستان اربعه در خراسان رضوی بخش یک حوزه ثبت ملک تربت حیدریه خریداری و انتقال ملک از مالک رسمی ورثه علی اصغر غفلتی و برابر رای شماره ۱۴۰۵۶۰۳۰۶۰۰۶۰۰۱۲۵۳ هیات اول موضوع قانون تعیین تکلیف وضعیت ثبتی اراضی و ساختمانهای فاقد سند رسمی مستقر در واحد ثبتی حوزه ثبت ملک تربت حیدر یه تصرفات مالکانه بلا معارض متقاضی خانم حوا غفلتی فرزند علی اصغر به شماره شناسنامه ۱۲۳ صادره از تربت حیدریه نسبت به سه دانگ مشاع از ششدانگ یکباب ساختمان به مساحت کل ۱۷۵/۵۳ متر مربع در قسمتی از پلاک شماره ۵۳۸/۸۱۶فرعی از پلاک شماره ۱۴۲ اصلی واقع در اراضی پشت دستک منظر دهستان اربعه در خراسان رضوی بخش یک حوزه ثبت ملک تربت حیدر یه خریداری و انتقال ملک از مالک رسمی ورثه علی اصغر غفلتی محرز گردیده است. لذا به منظور اطلاع عموم مراتب در دو نوبت به فاصله ۱۵ روز آگهی می شود در صورتی که اشخاص نسبت به صدور سند مالکیت متقاضی اعتراضی داشته باشند می توانند از تاریخ انتشار اولین آگهی به مدت دو ماه اعتراض خود را به این اداره تسلیم و پس از اخذ رسید ظرف مدت یک ماه از تاریخ تسلیم اعتراض دادخواست خود را به مراجع قضایی تقدیم نمایند. بدیهی است در صورت انقضای مدت مذکور و عدم وصول اعتراض طبق مقررات سند مالکیت صادر خواهد شد. شناسه آگهی:۲۱۹۵۲۹۵ م-الف/۲۱۹۵۲۹۵

تاریخ انتشار نوبت اول : ۱۴۰۵/۰۳/۱۶ تاریخ انتشار نوبت دوم : ۱۴۰۵/۰۴/۰۱

سید امین موسوی

رئیس ثبت اسناد و املاک تربت حیدریه

هیات موضوع قانون تعیین تکلیف وضعیت ثبتی اراضی و ساختمانهای فاقد سند رسمی

آگهی موضوع ماده ۳ قانون و ماده ۱۳ آئین نامه قانون تعیین تکلیف وضعیت ثبتی و اراضی و ساختمانهای فاقد سند رسمی

برابر رای شماره ۱۴۰۵۶۰۳۰۶۰۰۶۰۰۰۵۴۷ هیات اول موضوع قانون تعیین تکلیف وضعیت ثبتی اراضی و ساختمانهای فاقد سند رسمی مستقر در واحد ثبتی حوزه ثبت ملک تربت حیدریه تصرفات مالکانه بلا معارض متقاضی آقای مسعود اسدی قلعه نی فرزند علی به شماره شناسنامه ۴۱۳ صادره از تربت حیدریه در ششدانگ یکباب منزل به مساحت ۹۸/۴۰متر مربع در قسمتی از پلاک شماره ۸۰/۱۸۷ فرعی از پلاک شماره ۲۲۷ اصلی واقع در اراضی یحیی آباد دهستان اربعه در خراسان رضوی بخش یک حوزه ثبت ملک تربت حیدریه خریداری و انتقال ملک از مالک رسمی آقای جمشید خدابنده محرز گردیده است. لذا به منظور اطلاع عموم مراتب در دو نوبت به فاصله ۱۵ روز آگهی می شود در صورتی که اشخاص نسبت به صدور سند مالکیت متقاضی اعتراضی داشته باشند می توانند از تاریخ انتشار اولین آگهی به مدت دو ماه اعتراض خود را به این اداره تسلیم و پس از اخذ رسید، ظرف مدت یک ماه از تاریخ تسلیم اعتراض ،دادخواست خود را به مراجع قضایی تقدیم نمایند. بدیهی است در صورت انقضای مدت مذکور و عدم وصول اعتراض طبق مقررات سند مالکیت صادر خواهد شد.

شناسه آگهی: ۲۱۹۵۳۳۷ م-الف/۲۱۹۵۳۳۷

تاریخ انتشار نوبت اول : ۱۴۰۵/۰۳/۱۶

تاریخ انتشار نوبت دوم : ۱۴۰۵/۰۴/۰۱

سید امین موسوی

رئیس ثبت اسناد و املاک تربت حیدریه

روزنامه ایده روز
۸
دوشنبه ۱۴۰۵/۰۴/۰۱ | شماره ۲۴۳۱
WWW.IDEHROOZ.COM

صاحب امتیاز و مدیر مسوول: سیدمهدی قیصری
دبیر تحریریه: سعیده محمد
سازمان آگهی ها: سیدمحمد قیصری
تحریریه: محمودرضایی، آرزو برهانی، علیرضا نجم‌الدین، اشکان اشرفی، منوره نخعی، امیر حسین سلطانی
نشانی: تهران، میدان توحید، خیابان شهید یداله امیرلو (گلبار)، بن بست خودرو، پلاک ۳
کد پستی: ۱۴۱۹۷۳۴۶۱۴
تلفن، واتس آپ و نمابر: ۶۵۶۳۸۳۰
سازمان آگهی‌ها: ۶۶۵۶۳۸۳۰ - ۰۲۱
چاپ: شاخه سبز
توزیع: نشر گستر امروز
جی میل: Eidehrooz@gmail.com

حدیث روز

امام علی علیه السلام:

در روز قیامت همه چشمها گریانند و هیچ چشمی خواب ندارد، مگر آن چشمی که خداوند آن را به کرامت خود اختصاص داده و بر شکستن حرمت حسین و خاندان محمد علیهم السلام گریسته باشد

الخصال: ص ۶۲۵ ح ۱۰

دلار ۱۵۵,۵۸۰ ● یورو ۱۸۰,۶۱۰ ● پوند ۲۰۱,۹۸۰ ● درهم ۴۹,۲۲۰ ● لیر ۳,۳۱۰ ● سکه ۱۶۰,۵۵۰,۰۰۰ ● سکه بهار آزادی ۱۵۵,۶۵۰,۰۰۰ ● نیم سکه ۸۳,۰۰۰,۰۰۰ ● ربع سکه ۴۶,۸۰۰,۰۰۰ ● سکه گرمی ۲۶,۰۰۰,۰۰۰ ●

گام جدی برای بهبود صنعت خودرو

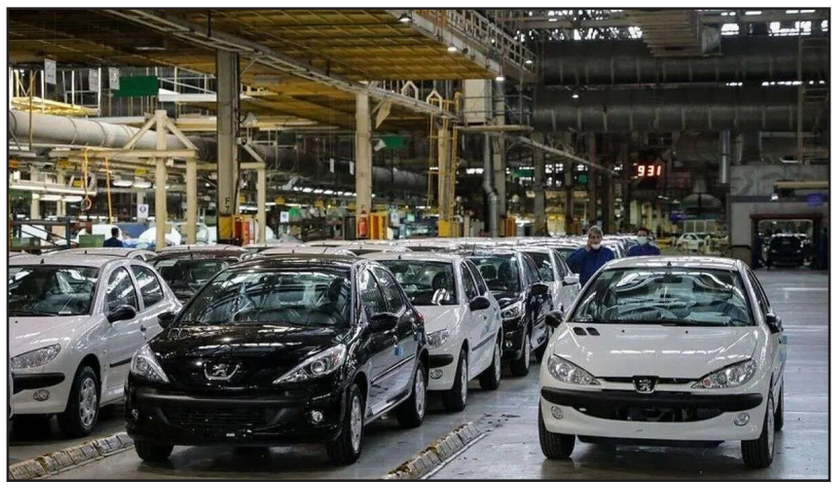

آرزو برهانی - بازار خودرو بار دیگر به یکی از محورهای اصلی گفت‌وگو در مجلس تبدیل شده است.

امروز قرار است وزیر صنعت، معدن و تجارت در جلسه وبیناری(آنلاین) صحن علنی حضور پیدا کند تا درباره وضعیت تولید، افزایش قیمت‌ها، کیفیت محصولات داخلی و برنامه‌های دولت برای ساماندهی این صنعت به نمایندگان پاسخ دهد؛ این نشست در شرایطی برگزار می‌شود که فاصله میان قیمت خودرو و توان خرید خانوارها افزایش یافته و حتی محصولات اقتصادی نیز برای بخش قابل توجهی از جامعه به کالایی دور از دسترس تبدیل شده‌اند.

بررسی چالش‌های صنعت خودرو در مجلس

در روزهایی به سر می‌بریم که خودرو به صدر اخبار اقتصادی بازگشته و مجلس به دنبال آن است تا در گفت‌وگو با وزیر صمت، تصویر دقیق‌تری از وضعیت این صنعت به دست آورد و درباره سیاست‌های پیش‌رو برای مدیریت بازار خودرو هم‌فکری کند. در کنار مشکلات ساختاری صنعت خودرو، برخی مسئولان معتقدند شرایط اقتصادی و اتفاقات اخیر نیز بر روند تولید و بازار تأثیر گذاشته است. با این حال، صنعت خودرو در سال‌های گذشته نیز دوره‌های سختی را پشت سر گذاشته و تجربه نشان داده است که با اتخاذ سیاست‌های مناسب و مدیریت دقیق، امکان عبور از این شرایط وجود دارد.

مصطفی پوردهقان، عضو کمیسیون صنایع و معادن مجلس، در گفت‌وگو با «ایران» از برگزاری جلسه نمایندگان مجلس با وزیر صمت خبر داد و اظهار کرد: «نشست امروز صحن علنی به‌صورت وبیناری برگزار خواهد شد. وزیر صنعت، معدن و تجارت میهمان این جلسه خواهد بود تا درباره مسائل مهم حوزه تولید و صنعت خودرو با نمایندگان گفت‌وگو کند.»

براساس برنامه اعلام‌شده، وضعیت تولید خودرو، ارتقای کیفیت محصولات داخلی، حمایت از کارخانه‌های آسیب‌دیده و سیاست‌های کلان حمایت از تولید مهم‌ترین محورهای این نشست خواهد بود. با این حال، به نظر می‌رسد افزایش قیمت خودرو و شرایط بازار نیز بخش مهمی از پرسش‌های نمایندگان را به خود اختصاص دهد. موضوعی که در ماه‌های اخیر به یکی از اصلی‌ترین دغدغه‌های مصرف‌کنندگان تبدیل شده است. پوردهقان با اشاره به مهم‌ترین مباحثی که قرار است در جلسه با وزیر صمت مطرح شود، افزایش قیمت خودرو را یکی از اصلی‌ترین محورهای این نشست عنوان کرد. او در این باره گفت: «یکی از موضوعات مهمی که باید درباره آن بررسی به عمل آید، مبنای افزایش قیمت خودروهاست. در حال حاضر شاهد رشد قیمت‌ها هم در کارخانه و هم در بازار هستیم و می‌خواهیم بررسی کنیم این افزایش قیمت‌ها برچه اساسی اتفاق افتاده است.»

البته جلسه وزیر صمت با نمایندگان مجلس فقط حول محور افزایش قیمت خودروها نخواهد بود. پوردهقان در این باره گفت: «مسأله خودرو تنها به قیمت‌ها محدود نمی‌شود و مجموعه‌ای از عوامل از جمله وضعیت مدیریتی خودروسازان، واگذاری سهام و میزان تولید نیز باید مورد توجه قرار گیرد.»

این عضو کمیسیون صنایع مجلس با اشاره به واگذاری سهام شرکت‌های خودروسازی کرد: «روند خصوصی‌سازی این شرکت‌ها و تأثیر آن بر عملکرد خودروسازان باید شفاف شود. برهمین اساس نمایندگان سؤالاتی در این باره دارند که از وزیر محترم خواهند پرسید.»

او همچنین کاهش تیراژ تولید را یکی دیگر از موضوعات مهم صنعت خودرو دانست و گفت: «یکی دیگر از محورهای جلسه امروز، برنامه وزارت صمت برای جبران کاهش تولید و افزایش ظرفیت خودروسازان است. چراکه نمی‌توان بدون توجه به وضعیت تولید، انتظار داشت بازار خودرو به تعادل برسد.»

واردات؛ راهکاری برای ایجاد تعادل در بازار

با وجود اینکه موضوعات مختلفی در حوزه خودرو مطرح است اما به نظر می‌رسد افزایش قیمت‌ها همچنان اصلی‌ترین نگرانی در حوزه خودرو باشد. پوردهقان معتقد است: «برهمین اساس، برای ایجاد تعادل در بازار باید تصمیم‌های جدی‌تری اتخاذ شود که با همکاری دولت و مجلس محقق خواهد شد.»

او یکی از راهکارهای کنترل بازار را افزایش واردات خودرو عنوان کرد و گفت: «افزایش واردات می‌تواند یکی از مسیرهای ایجاد تعادل در بازار باشد؛ چه از طریق واردات خودروهای نو و چه خودروهای کارکرده. البته این موضوع نیازمند تصمیم‌گیری جدی در حوزه سیاست‌گذاری است.»

موضوع واردات خودرو در ماه‌های گذشته یکی از محورهای اصلی مشترک میان دولت و مجلس بوده است. نمایندگان و دولت معتقدند کاهش تعرفه واردات می‌تواند با افزایش رقابت، بخشی از مشکلات بازار را کاهش دهد. پوردهقان با اشاره به مصوبات مجلس در این زمینه گفت: «نمایندگان پیش از این دو بار کاهش تعرفه واردات خودرو را تصویب کرده‌اند. کاهش تعرفه واردات از ۱۰۰ درصد به ۲۰ درصد در قانون پیش‌بینی شد، اما این موضوع در مجمع تشخیص مصلحت نظام با ایراد مواجه شد و به سرانجام لازم نرسید.» او ادامه داد: «بنابراین دولت و مجلس برای کاهش تعرفه واردات هم‌نظر هستند اما تا زمانی که اراده جدی از سوی همه ارکان برای ساماندهی واردات خودرو وجود نداشته باشد، نمی‌توان انتظار داشت وضعیت بازار تغییر اساسی کند.»

فاصله قیمت خودرو و توان خرید مردم

عضو کمیسیون صنایع مجلس با اشاره به شرایط اقتصادی خانوارها، فاصله میان قیمت خودرو و درآمد مردم را یکی از نشانه‌های اصلی مشکلات این بازار دانست. پوردهقان گفت: «امروز قیمت برخی از خودروهای داخلی به سطحی رسیده که خرید آنها برای بسیاری از خانوارها دشوار شده است. در شرایطی که متوسط حقوق بسیاری از افراد جامعه کمتر از ۲۵ میلیون تومان است، اینکه یک فرد مجبور باشد بخش بزرگی از درآمد خود را برای خرید خودرو کنار بگذارد.»

پوردهقان ادامه داد: «این موضوع زمانی اهمیت بیشتری پیدا می‌کند که بدانیم بسیاری از این خودروها در دسته محصولات اقتصادی قرار می‌گیرند و قرار بوده بخش بیشتری از جامعه توان خرید آنها را داشته باشند.»

رکوردشکنی عجیب قیمت‌ها در بازار ملک تهران

اگرچه افزایش قیمت مسکن در تهران موضوع تازه‌ای نیست، اما بررسی آگهی‌های منتشرشده در مناطق یک تا سه نشان می‌دهد که ارزش برخی املاک به سطحی رسیده که قیمت هر متر مربع آنها از مرز یک میلیارد تومان نیز عبور کرده است.

بازار مسکن مناطق شمالی تهران در سال‌های اخیر شاهد ثبت ارقام بی‌سابقه‌ای بوده است؛ ارقامی که تا چند سال پیش بیشتر به داستان‌های بازارهای لوکس جهانی شباهت داشت تا معاملات ملکی در پایتخت.اگرچه افزایش قیمت مسکن در تهران موضوع تازه‌ای نیست، اما بررسی آگهی‌های منتشرشده در مناطق یک تا سه نشان می‌دهد که ارزش برخی املاک به سطحی رسیده که قیمت هر متر مربع آنها از مرز یک میلیارد تومان نیز عبور کرده است.

بررسی آگهی‌های فروش در محله‌های لوکس تهران حاکی از آن است که علاوه بر رشد قیمت هر متر مربع، ارزش کل برخی املاک نیز به محدوده هزار میلیارد تومان و بالاتر رسیده است؛ موضوعی که بیانگر شکاف قابل توجه میان بازار املاک لوکس و سایر بخش‌های بازار مسکن است.در یکی از فایل‌های عرضه‌شده در محله دروس، ملکی با ۸۰۰ مترمربع زمین با قیمت یک هزار میلیارد تومان برای فروش آگهی شده است. بر این اساس، قیمت هر متر مربع این ملک به حدود یک میلیارد و ۲۵۰ میلیون تومان می‌رسد. در آگهی دیگری نیز در همین محله، ملکی با ۸۲۰ مترمربع زمین و ۹۰۰ مترمربع بنا با قیمت یک هزار و ۵۰ میلیارد تومان عرضه شده که قیمت هر متر مربع آن حدود یک میلیارد و ۲۸۰ میلیون تومان برآورد می‌شود.در محدوده آجودانیه نیز یک زمین هزار متری سه‌نبش با قیمت یک هزار میلیارد تومان به فروش گذاشته شده است؛ رقمی که ارزش هر متر مربع آن را به یک میلیارد تومان می‌رساند. همچنین در جردن، یک ملک کلنگی با مساحت یک هزار و ۵۰۰ مترمربع و ۳۰ متر بر، با قیمت یک هزار و ۳۰۰ میلیارد تومان آگهی شده که قیمت هر متر مربع آن حدود ۸۶۷ میلیون تومان است.

در میان فایل‌های بررسی‌شده، یکی از چشمگیرترین موارد مربوط به شهرک غرب است. در این آگهی، دو پلاک کلنگی تجمیع‌شده به مساحت مجموع یک هزار و ۳۲۰ مترمربع در بر اصلی بلوار دادمان با قیمت حدود ۲ هزار و ۶۴۰ میلیارد تومانَ برای فروش عرضه شده است. در توضیحات این فایل به اخذ دستور نقشه و امکان ساخت ۱۲ طبقه اشاره شده که نشان می‌دهد بخش مهمی از ارزش‌گذاری ملک به ظرفیت ساخت‌وساز آن بازمی‌گردد. البته باید توجه داشت که قیمت‌های درج‌شده در آگهی‌های ملکی لزوماً به معنای انجام معامله با همین ارقام نیست و ممکن است در فرآیند مذاکره میان خریدار و فروشنده تغییر کند.با این حال، آنچه از بررسی این فایل‌ها قابل استنباط است، نه رونق بازار مسکن بلکه تعمیق شکاف میان قیمت دارایی‌ها و توان خرید متقاضیان است. بازاری که در آن معاملات مصرفی با رکود مواجه است، اما ارزش‌گذاری برخی املاک لوکس به سطوحی رسیده که قیمت هر متر مربع آنها از مرز یک میلیارد تومان عبور کرده و ارزش کل برخی از آنها به چند هزار میلیارد تومان می‌رسد.

اینفوگرافیک

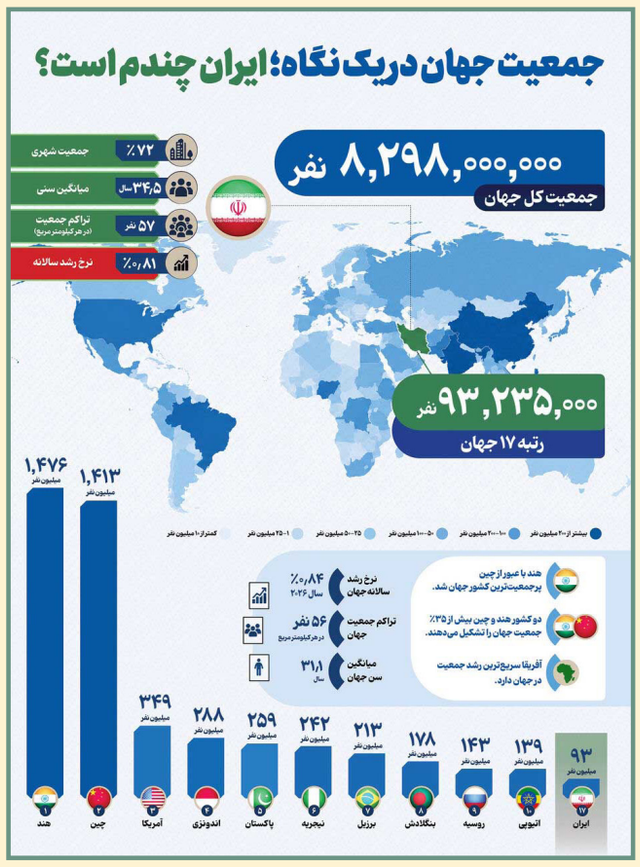

در حالی که جمعیت جهان از مرز ۸.۲ میلیارد نفر عبور کرده است، جدیدترین داده‌های آماری، ایران را در میان ۲۰ کشور پرجمعیت دنیا نشان می‌دهد. این اینفوگرافیک با نگاهی به شاخص‌های کلیدی جمعیتی، مهمترین تغییرات ساختاری جمعیت در سطح بین‌المللی را نشان می‌دهد.

عکس روز ...

مسعود پزشکیان یادداشت تفاهم اسلام‌آباد را امضا کرد



سودکوی سخت

					3			6
		5	7			2	3	
	7				5			
	1						9	8
						6		
7		9				4		
	9			8	2			
	8		4				5	2
1			3				4	7

طرح اینترنت پرو کامل متوقف شد



طرح جنجالی اینترنت پرو با دستور رئیس سازمان بازرسی به دلیل تخلف اپراتورها متوقف شد و مبالغ اضافی دریافت شده به کاربران بازگردانده می‌شود.

اجرای طرح اینترنت پرو با دستور رئیس سازمان بازرسی متوقف شد و اپراتورهای متخلف ملزم به بازگرداندن مبالغ اضافی دریافت شده به حساب کاربران شدند. این تصمیم پس از بررسی‌های دقیق سازمان بازرسی کل کشور و شناسایی تخلفات گسترده در تعرفه‌گذاری خارج از مصوبات وزارت ارتباطات اتخاذ گردید.

به گفته رئیس سازمان بازرسی برخی اپراتورها مبالغی بسیار فراتر از تعرفه‌های قانونی وزارت ارتباطات دریافت کرده‌اند. عدم هماهنگی با سازمان تنظیم مقررات و ارتباطات رادیویی از دلایل اصلی توقف این طرح است. دادستانی کل کشور پرونده تخلفات را به مرجع قضایی ارجاع داده تا روند بازگشت مبالغ کاربران به صورت جدی پیگیری شود.

در حال حاضر بیشتر استفاده کنندگان که نتوانستند خط پرو بگیرند در حال حاضر از وی پی ان استفاده کنند . بازاری که در حال حاضر معلوم نسیت در دست کیست ؟

کسب‌وکارهایی که ثروت ایلان ماسک را ساختند



از یک بازی ویدیویی که در دوران نوجوانی به قیمت ۵۰۰ دلار فروخته شد تا یک امپراتوری تجاری شامل موشک، وسایل نقلیه برقی، هوش مصنوعی و ایمپلنت‌های مغزی، ایلان ماسک دهه‌ها را صرف ساخت شرکت‌هایی کرده است که چندین صنعت را متحول کرده‌اند.

ایلان ماسک که مطبوعات او را «تونی استارک واقعی» می‌نامند، دهه‌ها را صرف ساخت شرکت‌هایی کرده است که برای ایجاد تحول و انقلاب در صنایع مستقر طراحی شده‌اند. بیش از یک بار، این سرمایه‌گذاری‌ها پیش از اینکه به عنوان برخی از با ارزش‌ترین کسب‌وکارهای جهان ظاهر شوند، به سقوط مالی نزدیک شدند.

سرمایه‌گذاری‌های او از ساخت وسایل نقلیه برقی، ایمپلنت‌های مغزی تونل‌های زیرزمینی تا یک پلتفرم شبکه اجتماعی که زمانی به نام «توییتر» شناخته می‌شد و یک سازنده موشک که به تازگی عرضه سهام خود را در وال استریت آغاز کرد را شامل می‌شود. با گذشت زمان، تعداد بیشتری از این سرمایه‌گذاری‌ها زیر چتر یکسان قرار می‌گیرند. امروزه ماسک، ثروتمندترین مرد جهان و اولین فردی که به ثروت تریلیون دلاری رسید، شبکه گسترده‌ای از کسب و کارها را کنترل می‌کند.

بر اساس گزارش فوربس، ماسک اولین فردی بود که در اکتبر ۲۰۲۵، به دارایی خالص بیش از ۵۰۰ میلیارد دلار دست یافت. اولین موفقیت تجاری او ۵۰۰ دلار برای او به همراه داشت. اولین شرکت او ۲۲ میلیون دلار و دومین شرکت تقریبا ۱۷۶ میلیون دلار برای او به ارمغان آورد.

ماسک در سن ۳۱ سالگی، نزدیک به ۱۹۸ میلیون دلار از کسب و کارهایی که ساخته و فروخته بود، به دست آورد. با این حال، اکثریت قریب به اتفاق ثروتی که بعدها او را به ثروتمندترین فرد جهان تبدیل کرد، از پول نقد به دست نیامد. در عوض، با حفظ سهام مالکیت بزرگ در اسپیس‌ایکس و تسلا و با افزایش ارزش‌های آنها ساخته شد.ایلان ماسک در سال ۱۹۷۱ در پرتوریای آفریقای جنوبی متولد شد.

اولین موفقیت تجاری او در سن ۱۲ سالگی بود که کد منبع یک بازی ویدیویی به نام Blastar را به قیمت حدود ۵۰۰ دلار به یک مجله کامپیوتری فروخت.

اولین سرمایه‌گذاری تجاری بزرگ ماسک، شرکت انتشارات آنلاین و فهرست کسب و کار Zip۲ بود که او با همکاری برادرش کیمبال ماسک در سال ۱۹۹۵ تاسیس کرد. این شرکت به روزنامه‌ها کمک کرد تا فهرست‌ها و نقشه‌های کسب و کار محلی را به صورت آنلاین بیاورند و ماسک بیشتر نرم‌افزار را خودش نوشت. این شرکت در سال ۱۹۹۹ به قیمت بیش از ۳۰۰ میلیون دلار فروخته شد و ماسک حدود ۲۲ میلیون دلار درآمد داشت.او از این پول برای راه‌اندازی X.com استفاده کرد که یک استارتاپ بانکداری آنلاین بود و در سال ۱۹۹۹ تاسیس شد. این شرکت بعدا بخشی از پی‌پال (PayPal) شد که توسط «ای‌بی» (eBay) در سال ۲۰۰۲ به مبلغ ۱.۵ میلیارد دلار خریداری شد. گزارش شده که ماسک حدود ۱۷۶ میلیون دلار از این معامله دریافت کرده است.

این فروش سرمایه‌ای را برای سرمایه‌گذاری‌هایی فراهم کرد که فاز بعدی حرفه او را مشخص می‌کرد.

در سال ۲۰۰۲، ماسک اسپیس‌ایکس را تاسیس کرد و تقریبا ۱۰۰ میلیون دلار از پول خود را در شرکت موشکی سرمایه‌گذاری کرد و نقش‌های مدیر اجرایی و مهندس ارشد را بر عهده گرفت.در سال ۲۰۰۴، او به یک شرکت خودروهای برقی جدید به نام تسلا پیوست و تقریبا ۸۰ میلیون دلار در این شرکت سرمایه‌گذاری کرد. او بعدا در سال ۲۰۰۸ مدیر اجرایی تسلا شد.

قیمت طلا به کف خورد



طلای جهانی در حالی هفته را به پایان رساند که قیمت‌ها در مسیر نزولی قرار گرفت.

قیمت طلا در بازار جهانی در حالی به کف کانال ۴ هزار و ۱۰۰ دلار نزدیک شده که در طول دو هفته گذشته نوسانات شدید قیمتی را تجربه کرده است.در دو هفته گذشته اونس طلا حتی تا کف کانال ۴ هزار دلار پایین آمد، اما در نهایت روندی صعودی به خود گرفت و تا سطح ۴ هزار و ۳۵۰ دلار بالا رفت.

با این حال، بازار در یک چرخشی دوباره در پایان هفته جاری در بازار جهانی تا رقم ۴ هزار و ۱۶۰ دلار پایین آمد.

بررسی عملکرد یک هفته‌ای طلا حاکی از آن است که سرمایه‌گذاران با زیان ۱.۳ درصدی مواجه شده‌اند. همچنین عملکرد یک ماهه بازار جهانی طلا از سود منفی ۸.۳ درصدی خریداران طلا حکایت دارد.

براساس گزارش بلومبرگ، گروه مالی گلدمن‌ساکس. در تازه‌ترین بازنگری خود، پیش‌بینی قیمت طلا در پایان سال را ۵۰۰ دلار به ازای هر اونس کاهش داد؛ تصمیمی که مستقیماً از تغییر انتظارات نسبت به سیاست پولی آمریکا ناشی می‌شود.

طبق برآورد جدید، هدف قیمتی طلا برای دسامبر به ۴,۹۰۰ دلار در هر اونس رسیده است؛ رقمی که همچنان از رشد بازار در نیمه دوم سال حکایت دارد، اما با شیبی ملایم‌تر نسبت به پیش‌بینی‌های قبلی.

عامل اصلی این بازنگری، تغییر در انتظارات از سیاست پولی فدرال رزرو عنوان شده است. اقتصاددانان گلدمن اکنون دیگر انتظار کاهش نرخ بهره در سال ۲۰۲۶ را ندارند و در عوض، زمان‌بندی کاهش‌های احتمالی به ژوئن و دسامبر سال آینده منتقل شده است.در همین حال، نخستین نشست تحت ریاست جدید بانک مرکزی آمریکا با رویکردی «غیرمنتظره و تهاجمی‌تر از انتظار» همراه بود. کوین وارش که از سوی دونالد ترامپ به ریاست فدرال رزرو منصوب شده، بر بازگرداندن ثبات قیمتی تأکید کرده و سیگنال‌هایی از احتمال سیاست‌های انقباضی‌تر ارائه داده است.این تغییر فضا باعث شده تحلیل‌گران هشدار دهند که اگر نرخ بهره در مسیر افزایشی قرار بگیرد، نقش طلا به‌عنوان «پوشش ریسک سیاست‌های کلان» تضعیف خواهد شد؛ سناریویی که می‌تواند قیمت را تا حدود ۴,۴۰۰ دلار در پایان سال محدود کند.



مزدا۳ بهمن موتور فقط ۶.۱۰۰.۰۰۰.۰۰۰

شرکت بهمن موتور با انتشار یک بخشنامه جدید، شرایط واریز وجه سدان وارداتی مزدا ۳ را برای منتخبین سامانه اتونوین در خرداد ۱۴۰۵ اعلام کرد.

پیرو پایان موفقیت‌آمیز مرحله پیش‌ثبت‌نام مزدا ۳ مدل ۲۰۲۵ در سامانه «اتونوین»، بهمن موتور بخشنامه نهایی واریز وجه برای منتخبین طرح فروش فوری و نقدی این خودروی وارداتی را منتشر کرد.

طبق آخرین اخبار خودرو، متقاضیان واجد شرایط که در مرحله پیش‌ثبت‌نام مورخ ۲۳ خردادماه شرکت کرده‌اند، می‌توانند تا پایان وقت اداری دوشنبه ۱ تیرماه، با مراجعه به همان سامانه نسبت به تکمیل فرآیند و واریز وجه اقدام کنند.

در شرایط واریز وجه مزدا ۳ وارداتی بهمن موتور، قیمت مصرف‌کننده این محصول معادل ۶ میلیارد و ۱۷۳ میلیون و ۱۸۰ هزار تومان اعلام شده و متقاضیان می‌توانند این خودرو را در رنگ‌های سفید صدفی، مشکی، خاکستری و قرمز متالیک با تریم داخلی قرمز یا مشکی و مجهز به رینگ‌های ۱۸ اینچی آلومینیومی

سفارش دهند.موعد تحویل این خودروها ۳۰ روز پس از واریز وجه و تکمیل پرونده توسط منتخبین تعیین شده است و در شرایط قرارداد، جریمه تأخیر ماهانه ۲.۵ درصد، سود مشارکت صفر درصد و سود انصراف سالانه ۱۷.۵ درصد لحاظ شده است.

انتخاب رنگ خودرو بر پایه ظرفیت موجود و اولویت‌بندی در ثبت درخواست و واریز وجه توسط متقاضیان صورت می‌گیرد و تخصیص رنگ تریم نیز در اختیار شرکت است.